

# Individueel Financieel Profiel

## ZINGEM

NIS-code : 45057

Aantal inwoners op 1/1/2018 : 7.552

Afdruk op : 9/5/2019

Opgenomen gegevens :

Rekeningen : 2013, 2014, 2015, 2016, 2017

Begroting : 2018



| <b>Gemeente</b> | <b>Provincie</b> | <b>Cluster</b> |
|-----------------|------------------|----------------|
| KRUISSHOUTEM    | OOST-VLAANDEREN  | V7             |
| ZINGEM          | OOST-VLAANDEREN  | V4A            |



|   | ZINGEM  | Fusie Kr-Zi (I) | Cluster (E) | Gewest (E) |
|---|---------|-----------------|-------------|------------|
|   |         | (2/2)           | (17/17)     | (305/305)  |
| <b>DEMOGRAFIE</b>                                       |         |                 |             |            |
| (gemiddeld) bevolkingsaantal op 1/1/2018                | 7.552   | 7.819           | 9.866       | 18.891     |
| Demografische structuur op 1/1/2018                     |         |                 |             |            |
| < 20 jaar   | 23,5%   | 22,1%           | 21,8%       | 21,4%      |
| >= 20 en < 65 jaar                                      | 58,0%   | 59,2%           | 58,4%       | 58,6%      |
| > = 65 jaar   | 18,5%   | 18,7%           | 19,8%       | 20,0%      |
| Demografische groei over 5 jaar (2012-2017)             |         |                 |             |            |
| Natuurlijke groei                                       | 1,2%    | 0,4%            | 0,3%        | 0,2%       |
| Migratie  | 2,2%    | 1,0%            | 1,1%        | 2,9%       |
| Totaal  | 3,4%    | 1,4%            | 1,4%        | 3,0%       |
| Gemiddelde leeftijd (2015)                              | 40,8    | 41,3            | 41,6        | 42,1       |
| <b>ACTIVITEIT EN INKOMENS</b>                           |         |                 |             |            |
| Werkloosheidsgraad (2016)                               | 4,4%    | 4,0%            | 3,8%        | 6,6%       |
| Begunstigden R.M.I / bevolking (2017)                   | 0,11%   | 0,08%           | 0,17%       | 0,49%      |
| Gemiddeld inkomen / aangifte (2016)                     | 35.206  | 35.806          | 32.045      | 34.129     |
| (gemiddeld) aantal aangiften (2016)                     | 4.135   | 4.353           | 5.471       | 10.569     |
| Aantal sociale woningen / 1000 inwoners (2017)          | 14      | 7               | 18          | 20         |
| Kadastraal inkomen per inwoner (2017)                   | 426     | 567             | 530         | 635        |
| - onbebouwde terreinen                                  | 14      | 21              | 22          | 10         |
| - woningen  | 314     | 327             | 319         | 443        |
| - industrie   | 71      | 187             | 146         | 115        |
| - handel en burelen                                     | 24      | 24              | 32          | 50         |
| - publieke gebouwen en publiek gebruik                  | 3       | 8               | 10          | 18         |
| <b>GEMEENTELIJK WEGENNET</b>                            |         |                 |             |            |
| Gemeentelijk wegennet (km)                              | 95      | 156             | 147         | 167        |
| Bevolkingsdichtheid - inwoners / km <sup>2</sup> (2017) | 315     | 221             | 232         | 439        |
| <b>PERSONEEL / 1000 inwoners VTE (2016)</b>             |         |                 |             |            |
| (gemiddeld) aantal vastbenoemden                        | 2,5     | 2,6             | 2,1         | 2,7        |
| (gemiddeld) aantal contractuelen                        | 2,3     | 2,9             | 3,6         | 4,1        |
| (gemiddeld) aantal gesco's                              | 0,0     | 0,0             | 0,0         | 0,0        |
| Andere personeelsleden                                  | 0,0     | 0,0             | 0,0         | 0,0        |
| Totaal personeel  | 4,8     | 5,4             | 5,7         | 6,8        |
| <b>AANSLAGVOETEN EN FISCAAL RENDEMENT</b>               |         |                 |             |            |
| Aanvullende personenbelasting (2018)                    |         |                 |             |            |
| Aanslagvoet (%)   | 7,50%   | 7,50%           | 7,55%       | 7,31%      |
| Waarde van 1%   | 334.382 | 365.567         | 362.535     | 794.061    |
| Waarde van 1% per inwoner                               | 44      | 47              | 37          | 43         |
| Opcentiemen op de onroerende voorheffing (2018)         |         |                 |             |            |
| Aanslagvoet (opc)                                       | 693     | 693             | 990         | 905        |
| Waarde van 100 opcentiemen                              | 196.452 | 280.264         | 304.741     | 716.198    |
| Waarde van 100 opcentiemen per inwoner                  | 26      | 36              | 32          | 40         |



Grafiek 1: Bevolkingsevolutie

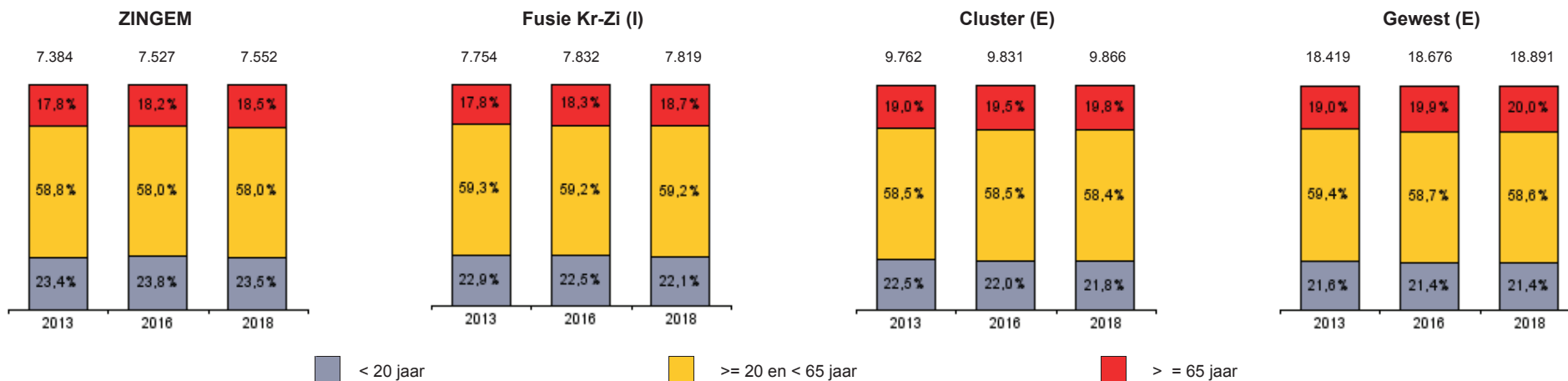

|   | ZINGEM | Fusie Kr-Zi (I) | Cluster (E) | Gewest (E) |
|---|--------|-----------------|-------------|------------|
| <b>EVOLUTIE VAN DE SOCIALE INDICATOREN</b>      |        |                 |             |            |
| Werkloosheidsgraad (2013-2016)                  | -0,2%  | 0,1%            | 0,1%        | 0,1%       |
| Begunstigden R.M.I / bevolking (2013-2017)      | -2,2%  | -15,0%          | 22,7%       | 45,7%      |
| Gemiddelde leeftijd (2013-2015)                 | 0,3%   | 0,6%            | 0,8%        | 0,8%       |
| <b>EVOLUTIE VAN DE INKOMENS</b>                 |        |                 |             |            |
| Gemiddeld inkomen/aangifte (2012-2016)          | 12,7%  | 15,2%           | 13,2%       | 11,7%      |
| (gemiddeld) aantal aangiften (2012-2016)        | 2,1%   | 1,5%            | 1,0%        | 1,2%       |
| Kadastraal inkomen per inwoner (2013-2017)      | 1,9%   | -1,8%           | 0,0%        | 0,4%       |
| - onbebouwde terreinen                          | -2,1%  | 0,7%            | 0,4%        | 1,8%       |
| - woningen                                      | 3,9%   | 6,1%            | 4,9%        | 3,9%       |
| - industrie                                     | -4,4%  | -14,3%          | -10,9%      | -12,1%     |
| - handel en burelen                             | -4,1%  | 4,2%            | 0,2%        | -2,6%      |
| - publieke gebouwen en publiek gebruik          | 33,4%  | 6,9%            | 38,9%       | 21,0%      |
| <b>EVOLUTIE PERSONEELSBEZETTING (2013-2016)</b> |        |                 |             |            |
| (gemiddeld) aantal vastbenoemden / 1000 inw     | 2,9%   | -7,0%           | -10,6%      | -10,1%     |
| (gemiddeld) aantal contractuelen / 1000 inw     | -7,2%  | 2,6%            | -2,2%       | -6,6%      |
| (gemiddeld) aantal gesco's / 1000 inw           |        |                 |             |            |
| Andere personeelsleden / 1000 inw               |        |                 |             |            |
| Totaal personeel / 1000 inw                     | -1,9%  | -2,1%           | -5,4%       | -7,8%      |



ZINGEM

€/inw

|  | ZINGEM             |            |            |              |            |              |             | Fusie Kr-Zi (I)   |              |              |              |              |              |              |
|--|--------------------|------------|------------|--------------|------------|--------------|-------------|-------------------|--------------|--------------|--------------|--------------|--------------|--------------|
|  | Rekeningen         |            |            |              |            | Begroting    | Evolutie    | Rekeningen        |              |              |              |              | Begroting    | Evolutie     |
|  | 2013               | 2014       | 2015       | 2016         | 2017       | 2018         | 2013-2017   | 2013              | 2014         | 2015         | 2016         | 2017         | 2018         | 2013-2017    |
| <b>Totale uitgaven exploitatierekening</b> | <b>950</b>         | <b>896</b> | <b>911</b> | <b>1.002</b> | <b>985</b> | <b>1.058</b> | <b>0,9%</b> | <b>1.028</b>      | <b>984</b>   | <b>982</b>   | <b>1.040</b> | <b>1.062</b> | <b>1.157</b> | <b>0,8%</b>  |
| Algemeen bestuur                           | 221                | 300        | 315        | 327          | 344        | 358          | 11,7%       | 245               | 293          | 302          | 315          | 332          | 364          | 7,9%         |
| Mobiliteit                                 | 107                | 13         | 14         | 11           | 16         | 19           | -38,3%      | 134               | 69           | 77           | 76           | 82           | 89           | -11,5%       |
| Natuur en milieubeheer                     |                    | 75         | 71         | 76           | 70         | 85           | -2,2%       |                   | 84           | 81           | 84           | 80           | 95           | -1,5%        |
| Veiligheidszorg                            | 90                 | 74         | 73         | 78           | 95         | 80           | 1,3%        | 113               | 97           | 88           | 107          | 96           | 86           | -3,9%        |
| Politie                                    | 56                 | 52         | 52         | 61           | 66         | 57           | 4,2%        | 73                | 61           | 61           | 63           | 66           | 59           | -2,6%        |
| Brandweer                                  | 34                 | 21         | 21         | 56           | 28         | 22           | -4,4%       | 40                | 30           | 26           | 43           | 29           | 25           | -7,3%        |
| Ondernemen en werken                       | 2                  | 2          | 1          | 1            | 1          | 1            | -5,8%       | 5                 | 4            | 4            | 3            | 3            | 6            | -6,8%        |
| Toerisme                                   |                    | 0          | 0          | 0            | 0          | 0            | -5,2%       |                   | 1            | 1            | 0            | 0            | 1            | -17,5%       |
| Wonen en ruimtelijke ordening              |                    | 38         | 37         | 37           | 37         | 44           | -0,9%       |                   | 43           | 40           | 41           | 46           | 57           | 2,4%         |
| Cultuur en vrije tijd                      | 78                 | 70         | 72         | 73           | 76         | 93           | -0,9%       | 121               | 117          | 115          | 120          | 126          | 144          | 1,1%         |
| Kunst en cultuur                           |                    | 32         | 34         | 34           | 35         | 37           | 3,2%        |                   | 43           | 46           | 45           | 47           | 52           | 3,3%         |
| Sport                                      |                    | 15         | 16         | 17           | 17         | 28           | 5,3%        |                   | 40           | 38           | 41           | 45           | 55           | 3,9%         |
| Jeugd                                      |                    | 13         | 13         | 12           | 14         | 16           | 0,8%        |                   | 11           | 12           | 12           | 13           | 15           | 5,4%         |
| Eredienst en niet-conf. levensbeschouwing  | 7                  | 4          | 3          | 3            | 3          | 3            | -20,5%      | 12                | 10           | 9            | 10           | 7            | 7            | -12,3%       |
| Onderwijs                                  | 255                | 265        | 273        | 287          | 298        | 300          | 4,0%        | 203               | 197          | 199          | 214          | 227          | 232          | 2,9%         |
| Zorg en opvang                             | 62                 | 52         | 47         | 64           | 40         | 64           | -10,5%      | 56                | 65           | 60           | 64           | 52           | 67           | -1,5%        |
| Saldo onderwijs                            | -11                | -10        | -11        | -12          | -16        | -16          | -10,4%      | -20               | -11          | -11          | -14          | -17          | -21          | 3,8%         |
| Saldo brandweer                            | -33                | -21        | -21        | -56          | -28        | -22          | 3,8%        | -33               | -27          | -26          | -43          | -29          | -23          | 2,8%         |
|  | <b>Cluster (E)</b> |            |            |              |            |              |             | <b>Gewest (E)</b> |              |              |              |              |              |              |
|  | Rekeningen         |            |            |              |            | Begroting    | Evolutie    | Rekeningen        |              |              |              |              | Begroting    | Evolutie     |
|  | 2013               | 2014       | 2015       | 2016         | 2017       | 2018         | 2013-2017   | 2013              | 2014         | 2015         | 2016         | 2017         | 2018         | 2013-2017    |
| <b>Totale uitgaven exploitatierekening</b> | <b>958</b>         | <b>931</b> | <b>918</b> | <b>940</b>   | <b>960</b> | <b>1.055</b> | <b>0,0%</b> | <b>1.220</b>      | <b>1.172</b> | <b>1.174</b> | <b>1.190</b> | <b>1.210</b> | <b>1.308</b> | <b>-0,2%</b> |
| Algemeen bestuur                           | 203                | 206        | 215        | 224          | 228        | 263          | 3,0%        | 239               | 256          | 264          | 273          | 281          | 313          | 4,2%         |
| Mobiliteit                                 | 109                | 77         | 78         | 82           | 80         | 88           | -7,5%       | 95                | 55           | 55           | 56           | 59           | 68           | -11,2%       |
| Natuur en milieubeheer                     | 62                 | 74         | 62         | 61           | 61         | 76           | -0,4%       | 94                | 94           | 90           | 89           | 90           | 99           | -1,2%        |
| Veiligheidszorg                            | 103                | 108        | 102        | 95           | 102        | 103          | -0,4%       | 164               | 174          | 169          | 168          | 170          | 176          | 0,9%         |
| Politie                                    | 70                 | 71         | 73         | 70           | 73         | 74           | 1,4%        | 112               | 112          | 114          | 118          | 120          | 125          | 1,6%         |
| Brandweer                                  | 32                 | 35         | 29         | 24           | 27         | 27           | -4,7%       | 50                | 53           | 48           | 44           | 43           | 43           | -3,4%        |
| Ondernemen en werken                       | 4                  | 4          | 5          | 6            | 7          | 8            | 13,6%       | 15                | 17           | 17           | 19           | 20           | 23           | 7,8%         |
| Toerisme                                   | 4                  | 3          | 3          | 3            | 5          | 5            | 8,2%        | 8                 | 10           | 10           | 11           | 11           | 12           | 8,3%         |
| Wonen en ruimtelijke ordening              | 76                 | 79         | 82         | 84           | 93         | 104          | 5,2%        | 64                | 68           | 71           | 74           | 75           | 83           | 3,9%         |
| Cultuur en vrije tijd                      | 152                | 144        | 143        | 140          | 146        | 155          | -0,9%       | 168               | 153          | 155          | 159          | 163          | 180          | -0,7%        |
| Kunst en cultuur                           | 67                 | 52         | 50         | 48           | 52         | 55           | -6,3%       | 59                | 64           | 65           | 66           | 66           | 74           | 3,1%         |
| Sport                                      | 48                 | 55         | 56         | 57           | 57         | 58           | 4,3%        | 45                | 51           | 51           | 53           | 54           | 59           | 4,7%         |
| Jeugd                                      | 14                 | 13         | 13         | 13           | 13         | 15           | -0,8%       | 13                | 14           | 15           | 15           | 15           | 17           | 4,5%         |
| Eredienst en niet-conf. levensbeschouwing  | 15                 | 13         | 12         | 12           | 12         | 12           | -4,3%       | 8                 | 8            | 8            | 8            | 7            | 8            | -3,7%        |
| Onderwijs                                  | 78                 | 72         | 73         | 88           | 92         | 95           | 4,1%        | 130               | 138          | 138          | 141          | 143          | 149          | 2,5%         |
| Zorg en opvang                             | 113                | 124        | 117        | 126          | 119        | 131          | 1,2%        | 157               | 169          | 165          | 166          | 166          | 178          | 1,4%         |
| Saldo onderwijs                            | -8                 | -7         | -7         | -8           | -8         | -14          | -2,1%       | -14               | -12          | -12          | -13          | -14          | -18          | 0,8%         |
| Saldo brandweer                            | -30                | -33        | -28        | -23          | -26        | -26          | 3,5%        | -36               | -37          | -38          | -38          | -39          | -41          | -2,0%        |



€/inw

|   | ZINGEM     |            |            |              |            |              | Evolutie<br>2013-2017 |
|---|------------|------------|------------|--------------|------------|--------------|-----------------------|
|   | Rekeningen |            |            |              |            | Begroting    |                       |
|   | 2013       | 2014       | 2015       | 2016         | 2017       | 2018         |                       |
| <b>Totale uitgaven exploitatierkening</b> | <b>950</b> | <b>896</b> | <b>911</b> | <b>1.002</b> | <b>985</b> | <b>1.058</b> | <b>0,9%</b>           |
| Goederen en diensten                      | 243        | 261        | 262        | 263          | 290        | 303          | 4,6%                  |
| Bezoldigingen en pensioenen               | 473        | 479        | 500        | 531          | 545        | 566          | 3,6%                  |
| Vastbenoemden                             |            | 156        | 160        | 167          | 190        | 199          | 6,8%                  |
| Niet-vastbenoemden                        |            | 89         | 102        | 111          | 98         | 100          | 3,4%                  |
| Onderwijzend personeel (tlv derden)       |            | 187        | 192        | 203          | 209        | 212          | 3,9%                  |
| Andere personeelskosten                   |            | 47         | 46         | 49           | 47         | 54           | -0,2%                 |
| <b>Toegestane werkingssubsidies</b>       |            | <b>149</b> | <b>143</b> | <b>205</b>   | <b>144</b> | <b>180</b>   | <b>-1,1%</b>          |
| OCMW                                      | 59         | 48         | 43         | 58           | 35         | 59           | -12,4%                |
| Politiezone                               | 56         | 52         | 52         | 61           | 66         | 57           | 4,3%                  |
| Hulpverleningszone                        |            | 20         | 20         | 56           | 28         | 22           | 12,4%                 |
| Andere werkingssubsidies                  |            | 29         | 28         | 29           | 14         | 41           | -21,1%                |
| Financiële uitgaven                       |            | 5          | 4          | 3            | 4          | 6            | -8,0%                 |
| Andere operationele uitgaven              |            | 2          | 2          | 1            | 2          | 4            | 6,2%                  |
| Gecorrigeerde uitgaven                    | 770        | 709        | 719        | 799          | 776        | 846          | 0,2%                  |

|   | Fusie Kr-Zi (I) |            |            |              |              |              | Evolutie<br>2013-2017 |
|---|-----------------|------------|------------|--------------|--------------|--------------|-----------------------|
|   | Rekeningen      |            |            |              |              | Begroting    |                       |
|   | 2013            | 2014       | 2015       | 2016         | 2017         | 2018         |                       |
| <b>Totale uitgaven exploitatierkening</b> | <b>1.028</b>    | <b>984</b> | <b>982</b> | <b>1.040</b> | <b>1.062</b> | <b>1.157</b> | <b>0,8%</b>           |
| Goederen en diensten                      | 265             | 282        | 272        | 276          | 308          | 360          | 3,8%                  |
| Bezoldigingen en pensioenen               | 489             | 499        | 496        | 521          | 544          | 569          | 2,7%                  |
| Vastbenoemden                             |                 | 177        | 177        | 183          | 196          | 206          | 3,4%                  |
| Niet-vastbenoemden                        |                 | 129        | 128        | 134          | 136          | 147          | 1,8%                  |
| Onderwijzend personeel (tlv derden)       |                 | 144        | 145        | 155          | 164          | 161          | 4,5%                  |
| Andere personeelskosten                   |                 | 50         | 47         | 49           | 49           | 55           | -0,5%                 |
| <b>Toegestane werkingssubsidies</b>       |                 | <b>190</b> | <b>202</b> | <b>232</b>   | <b>197</b>   | <b>213</b>   | <b>1,2%</b>           |
| OCMW                                      | 47              | 23         | 21         | 55           | 44           | 56           | -1,3%                 |
| Politiezone                               | 73              | 61         | 61         | 63           | 66           | 59           | -2,5%                 |
| Hulpverleningszone                        |                 | 10         | 25         | 43           | 29           | 25           | 45,8%                 |
| Andere werkingssubsidies                  |                 | 96         | 95         | 72           | 58           | 73           | -15,7%                |
| Financiële uitgaven                       |                 | 11         | 10         | 9            | 9            | 10           | -5,7%                 |
| Andere operationele uitgaven              |                 | 2          | 2          | 2            | 3            | 5            | 12,2%                 |
| Gecorrigeerde uitgaven                    | 882             | 840        | 837        | 885          | 898          | 996          | 0,4%                  |

|   | Cluster (E) |            |            |            |            |              | Evolutie<br>2013-2017 |
|---|-------------|------------|------------|------------|------------|--------------|-----------------------|
|   | Rekeningen  |            |            |            |            | Begroting    |                       |
|   | 2013        | 2014       | 2015       | 2016       | 2017       | 2018         |                       |
| <b>Totale uitgaven exploitatierkening</b> | <b>958</b>  | <b>931</b> | <b>918</b> | <b>940</b> | <b>960</b> | <b>1.055</b> | <b>0,0%</b>           |
| Goederen en diensten                      | 233         | 234        | 224        | 237        | 246        | 304          | 1,3%                  |
| Bezoldigingen en pensioenen               | 399         | 398        | 395        | 414        | 427        | 449          | 1,7%                  |
| Vastbenoemden                             | 146         | 145        | 145        | 144        | 143        | 150          | -0,5%                 |
| Niet-vastbenoemden                        | 169         | 165        | 160        | 166        | 178        | 191          | 1,3%                  |
| Onderwijzend personeel (tlv derden)       | 67          | 41         | 48         | 62         | 65         | 63           | -1,0%                 |
| Andere personeelskosten                   | 47          | 47         | 42         | 43         | 42         | 46           | -2,9%                 |
| <b>Toegestane werkingssubsidies</b>       | <b>251</b>  | <b>251</b> | <b>258</b> | <b>255</b> | <b>256</b> | <b>270</b>   | <b>0,5%</b>           |
| OCMW                                      | 82          | 79         | 81         | 90         | 82         | 88           | 0,2%                  |
| Politiezone                               | 69          | 70         | 73         | 70         | 73         | 74           | 1,4%                  |
| Hulpverleningszone                        | 17          | 13         | 27         | 23         | 26         | 26           | 11,0%                 |
| Andere werkingssubsidies                  | 63          | 89         | 78         | 72         | 75         | 83           | 4,2%                  |
| Financiële uitgaven                       | 36          | 37         | 34         | 31         | 28         | 28           | -6,1%                 |
| Andere operationele uitgaven              | 8           | 11         | 6          | 4          | 3          | 4            | -18,6%                |
| Gecorrigeerde uitgaven                    | 904         | 889        | 869        | 878        | 895        | 992          | -0,3%                 |

|   | Gewest (E)   |              |              |              |              |              | Evolutie<br>2013-2017 |
|---|--------------|--------------|--------------|--------------|--------------|--------------|-----------------------|
|   | Rekeningen   |              |              |              |              | Begroting    |                       |
|   | 2013         | 2014         | 2015         | 2016         | 2017         | 2018         |                       |
| <b>Totale uitgaven exploitatierkening</b> | <b>1.220</b> | <b>1.172</b> | <b>1.174</b> | <b>1.190</b> | <b>1.210</b> | <b>1.308</b> | <b>-0,2%</b>          |
| Goederen en diensten                      | 235          | 232          | 230          | 240          | 248          | 291          | 1,4%                  |
| Bezoldigingen en pensioenen               | 531          | 539          | 516          | 525          | 535          | 570          | 0,2%                  |
| Vastbenoemden                             | 203          | 209          | 186          | 184          | 183          | 194          | -2,6%                 |
| Niet-vastbenoemden                        | 171          | 184          | 186          | 195          | 206          | 226          | 4,7%                  |
| Onderwijzend personeel (tlv derden)       | 80           | 96           | 99           | 101          | 103          | 102          | 6,5%                  |
| Andere personeelskosten                   | 46           | 50           | 45           | 44           | 44           | 48           | -1,3%                 |
| <b>Toegestane werkingssubsidies</b>       | <b>316</b>   | <b>348</b>   | <b>378</b>   | <b>383</b>   | <b>387</b>   | <b>408</b>   | <b>5,2%</b>           |
| OCMW                                      | 117          | 122          | 121          | 123          | 122          | 127          | 1,0%                  |
| Politiezone                               | 109          | 111          | 114          | 118          | 119          | 124          | 2,3%                  |
| Hulpverleningszone                        | 12           | 16           | 45           | 43           | 42           | 42           | 35,9%                 |
| Andere werkingssubsidies                  | 87           | 100          | 98           | 99           | 104          | 115          | 4,5%                  |
| Financiële uitgaven                       | 38           | 41           | 38           | 34           | 31           | 30           | -4,8%                 |
| Andere operationele uitgaven              | 10           | 12           | 12           | 9            | 8            | 9            | -4,5%                 |
| Gecorrigeerde uitgaven                    | 1.124        | 1.075        | 1.074        | 1.087        | 1.106        | 1.204        | -0,4%                 |

Grafiek 2: Economische verdeling van de uitgaven (in % van de gecorrigeerde uitgaven - 2017)

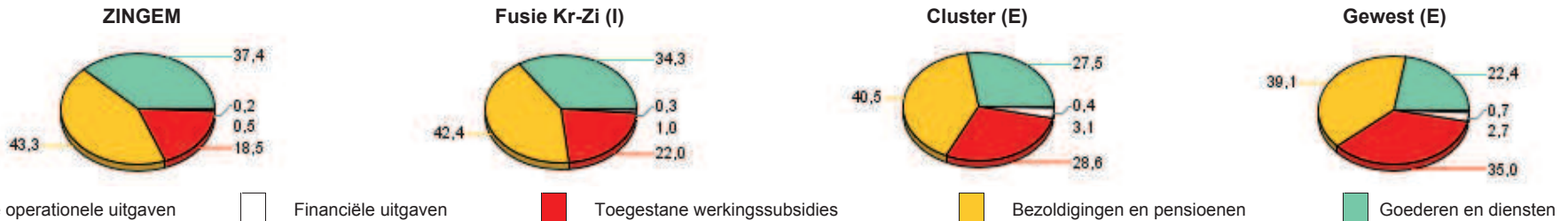



Grafiek 3: Goederen en diensten

% van de gecorrigeerde ontvangsten

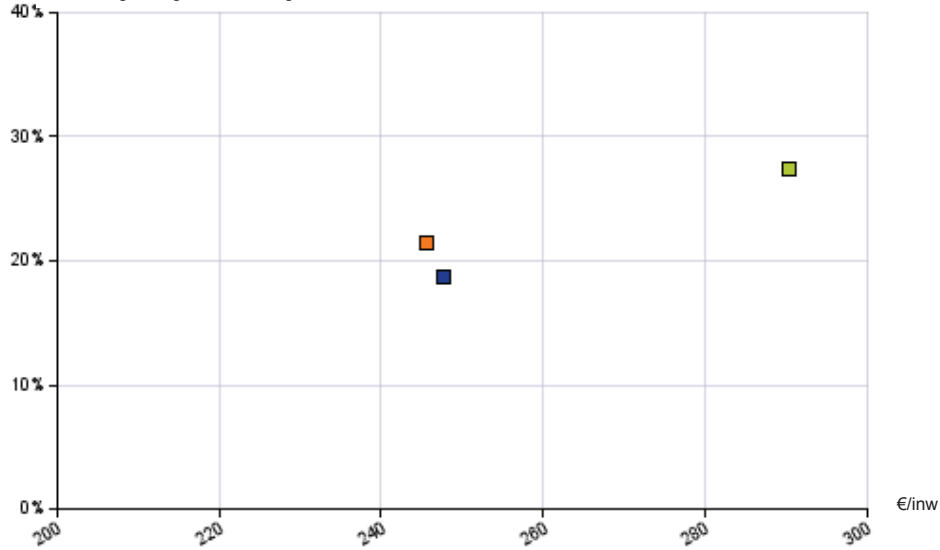

Grafiek 5: Werkingsubsidies

% van de gecorrigeerde ontvangsten

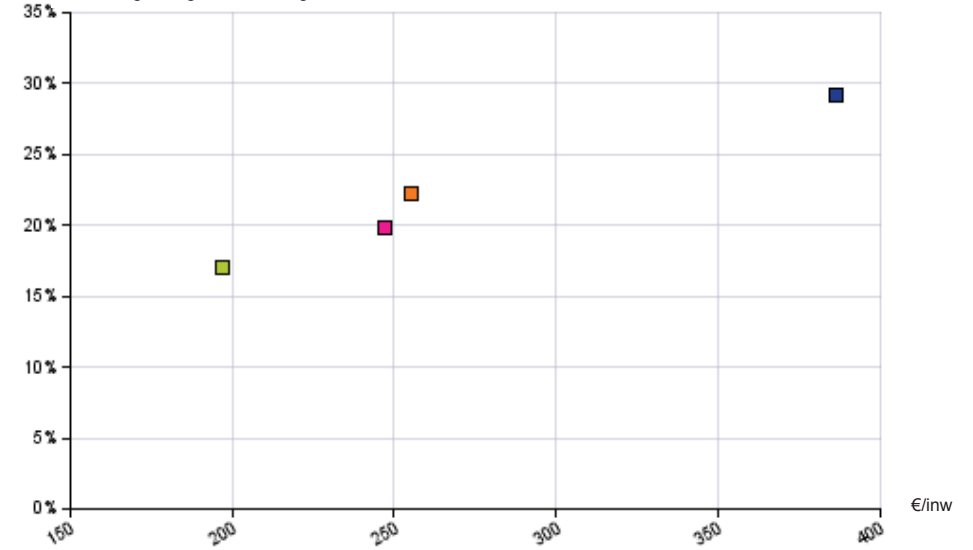

Grafiek 4: Bezoldigingen en pensioenen

% van de gecorrigeerde ontvangsten

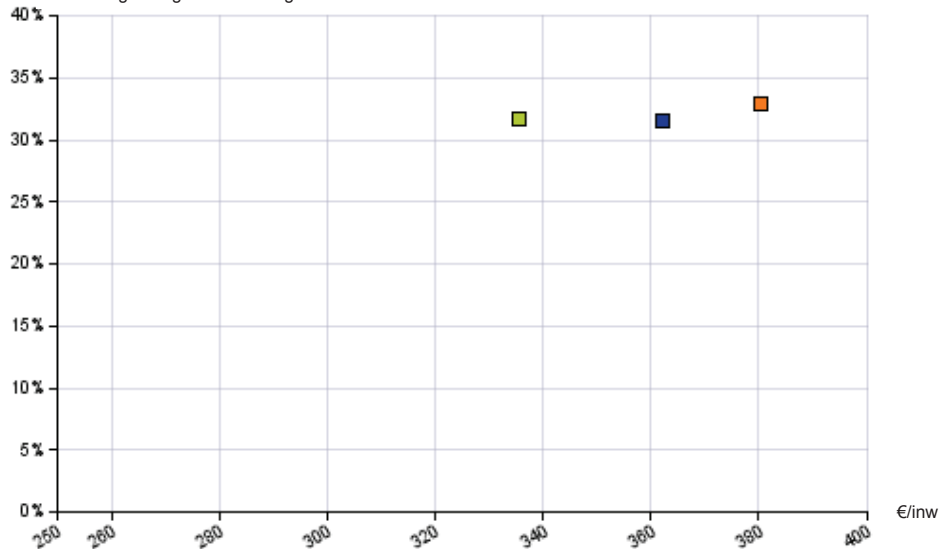

Grafiek 6: Financiële uitgaven

% van de gecorrigeerde ontvangsten



ZINGEM

Fusie Kr-Zi (I)

Cluster (E)

Gewest (E)



| €/inw   | ZINGEM     |       |       |       |       |       |                       | Fusie Kr-Zi (I) |       |       |       |       |       |                       |
|---|------------|-------|-------|-------|-------|-------|-----------------------|-----------------|-------|-------|-------|-------|-------|-----------------------|
|   | Rekeningen |       |       |       |       |       | Evolutie<br>2013-2017 | Rekeningen      |       |       |       |       |       | Evolutie<br>2013-2017 |
|   | 2013       | 2014  | 2015  | 2016  | 2017  | 2018  |                       | 2013            | 2014  | 2015  | 2016  | 2017  | 2018  |                       |
| <b>Totale ontvangsten exploitatierekening</b> | 1.107      | 1.154 | 1.251 | 1.274 | 1.271 | 1.228 | 3,5%                  | 1.155           | 1.202 | 1.306 | 1.322 | 1.324 | 1.298 | 3,5%                  |
| <b>Ontvangsten uit de werking</b>             | 69         | 78    | 79    | 84    | 80    | 86    | 3,7%                  | 52              | 87    | 81    | 84    | 81    | 93    | 11,7%                 |
| <b>Fiscale ontvangsten</b>                    | 552        | 578   | 624   | 652   | 641   | 586   | 3,8%                  | 618             | 632   | 683   | 726   | 708   | 673   | 3,4%                  |
| APB   | 274        | 278   | 320   | 354   | 340   | 332   | 5,5%                  | 291             | 289   | 338   | 388   | 365   | 351   | 5,9%                  |
| OV  | 220        | 230   | 229   | 227   | 229   | 180   | 1,0%                  | 259             | 272   | 270   | 263   | 267   | 248   | 0,8%                  |
| Andere aanvullende belastingen                |            | 16    | 15    | 15    | 16    | 16    | 1,7%                  |                 | 17    | 18    | 17    | 19    | 18    | 2,1%                  |
| Andere belastingen                            |            | 55    | 61    | 56    | 55    | 58    | 0,4%                  |                 | 54    | 58    | 58    | 57    | 57    | 2,2%                  |
| <b>Werkingsubsidies</b>                       | 432        | 439   | 461   | 485   | 490   | 503   | 3,2%                  | 413             | 409   | 427   | 445   | 453   | 462   | 2,3%                  |
| Gemeentefonds                                 | 161        | 165   | 169   | 174   | 178   | 182   | 2,6%                  | 167             | 170   | 175   | 178   | 183   | 187   | 2,3%                  |
| Specifieke werkingsubsidies                   |            | 15    | 15    | 51    | 51    | 51    | 51,8%                 |                 | 27    | 28    | 54    | 55    | 55    | 25,8%                 |
| Overige werkingsubsidies                      |            | 260   | 277   | 260   | 260   | 270   | 0,1%                  |                 | 211   | 225   | 213   | 216   | 220   | 0,6%                  |
| <b>Financiële ontvangsten</b>                 |            | 51    | 85    | 35    | 42    | 36    | -6,1%                 |                 | 64    | 110   | 56    | 60    | 48    | -2,0%                 |
| <b>Andere operationele ontvangsten</b>        |            | 7     | 3     | 18    | 18    | 18    | 35,0%                 |                 | 9     | 4     | 11    | 22    | 22    | 33,7%                 |
| <b>Gecorrigeerde ontvangsten</b>              | 926        | 967   | 1.060 | 1.071 | 1.062 | 1.016 | 3,5%                  | 1.009           | 1.059 | 1.161 | 1.167 | 1.160 | 1.137 | 3,6%                  |

| €/inw   | Cluster (E) |       |       |       |       |       |                       | Gewest (E) |       |       |       |       |       |                       |
|---|-------------|-------|-------|-------|-------|-------|-----------------------|------------|-------|-------|-------|-------|-------|-----------------------|
|   | Rekeningen  |       |       |       |       |       | Evolutie<br>2013-2017 | Rekeningen |       |       |       |       |       | Evolutie<br>2013-2017 |
|   | 2013        | 2014  | 2015  | 2016  | 2017  | 2018  |                       | 2013       | 2014  | 2015  | 2016  | 2017  | 2018  |                       |
| <b>Totale ontvangsten exploitatierekening</b> | 1.097       | 1.150 | 1.221 | 1.185 | 1.217 | 1.183 | 2,6%                  | 1.274      | 1.378 | 1.439 | 1.431 | 1.434 | 1.427 | 3,0%                  |
| <b>Ontvangsten uit de werking</b>             | 74          | 87    | 78    | 74    | 79    | 72    | 1,8%                  | 93         | 102   | 104   | 105   | 105   | 106   | 3,3%                  |
| <b>Fiscale ontvangsten</b>                    | 588         | 637   | 639   | 655   | 663   | 663   | 3,1%                  | 671        | 740   | 763   | 776   | 770   | 775   | 3,5%                  |
| APB   | 224         | 234   | 250   | 283   | 276   | 278   | 5,3%                  | 253        | 277   | 294   | 319   | 311   | 307   | 5,3%                  |
| OV  | 287         | 311   | 309   | 293   | 300   | 306   | 1,1%                  | 318        | 346   | 347   | 335   | 336   | 343   | 1,3%                  |
| Andere aanvullende belastingen                | 42          | 21    | 17    | 17    | 18    | 18    | -19,0%                | 69         | 17    | 17    | 17    | 18    | 18    | -28,9%                |
| Andere belastingen                            | 66          | 71    | 63    | 62    | 69    | 62    | 1,1%                  | 81         | 101   | 105   | 105   | 106   | 107   | 6,8%                  |
| <b>Werkingsubsidies</b>                       | 354         | 349   | 351   | 377   | 383   | 382   | 2,0%                  | 438        | 452   | 454   | 469   | 475   | 479   | 2,1%                  |
| Gemeentefonds                                 | 192         | 200   | 205   | 208   | 212   | 218   | 2,5%                  | 208        | 226   | 230   | 238   | 244   | 252   | 4,0%                  |
| Specifieke werkingsubsidies                   | 66          | 41    | 43    | 57    | 71    | 69    | 1,7%                  | 23         | 30    | 34    | 60    | 78    | 73    | 35,3%                 |
| Overige werkingsubsidies                      | 122         | 108   | 103   | 112   | 100   | 96    | -4,7%                 | 172        | 195   | 190   | 172   | 154   | 154   | -2,8%                 |
| <b>Financiële ontvangsten</b>                 | 78          | 64    | 140   | 63    | 82    | 57    | 1,2%                  | 58         | 62    | 99    | 57    | 63    | 50    | 2,1%                  |
| <b>Andere operationele ontvangsten</b>        | 8           | 15    | 13    | 15    | 10    | 9     | 4,4%                  | 18         | 21    | 20    | 23    | 20    | 17    | 1,9%                  |
| <b>Gecorrigeerde ontvangsten</b>              | 1.043       | 1.108 | 1.172 | 1.122 | 1.152 | 1.120 | 2,5%                  | 1.178      | 1.280 | 1.339 | 1.329 | 1.330 | 1.323 | 3,1%                  |

Grafiek 7: Economische verdeling van de exploitatie-ontvangsten (in % van de gecorrigeerde ontvangsten - Rekening 2017)



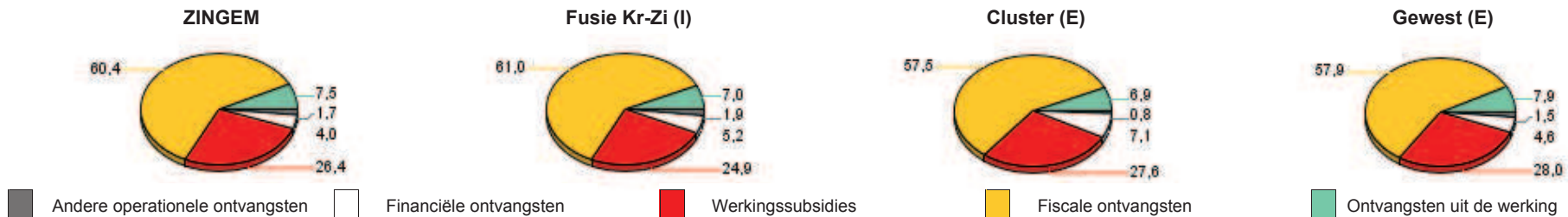



Grafiek 8: Ontvangsten gemeentefonds

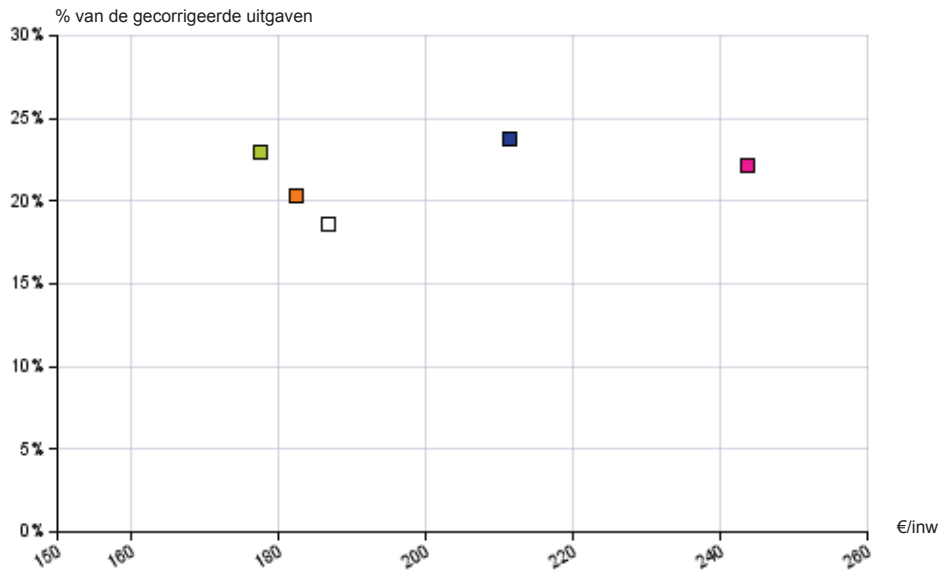

Grafiek 9: Ontvangsten onroerende voorheffing

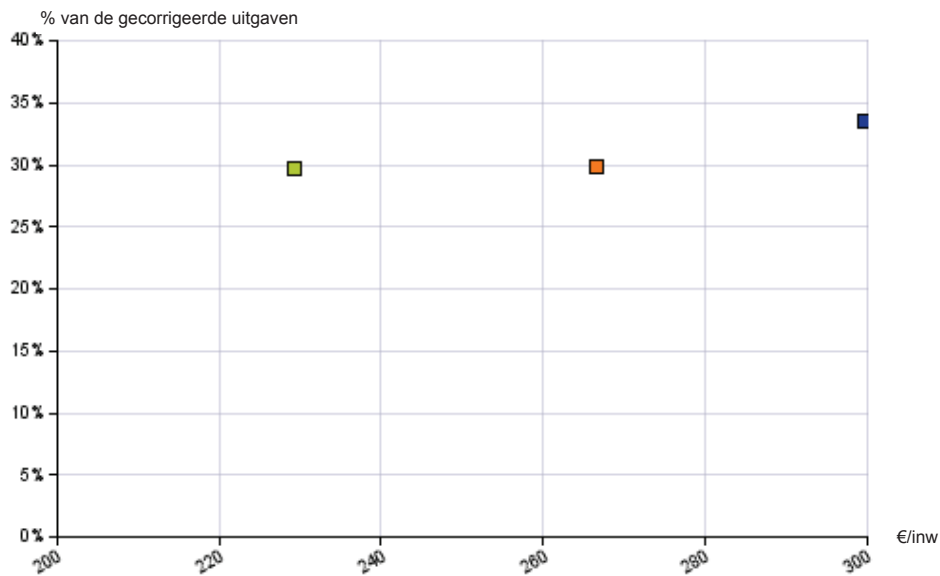

Grafiek 10: Ontvangsten aanvullende personenbelasting

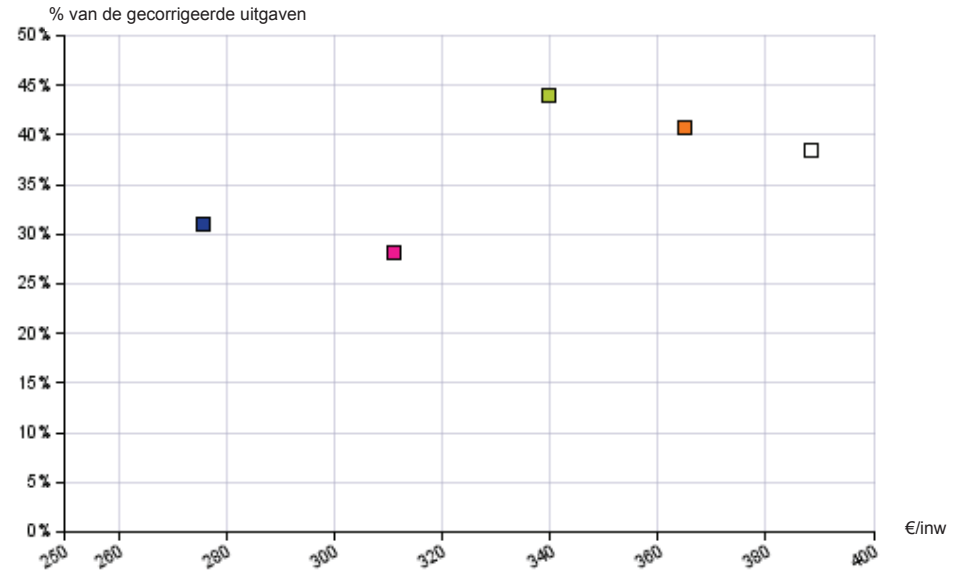

Grafiek 11: Ontvangsten andere (aanvullende) belastingen

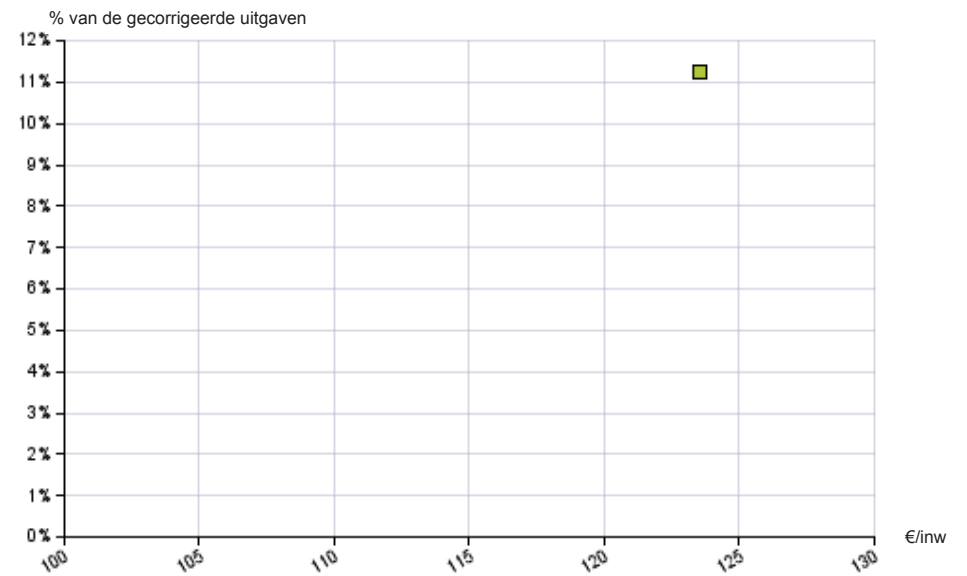

ZINGEM

Fusie Kr-Zi (I)

Cluster (E)

Gewest (E)



|   | ZINGEM     |           |             | Fusie Kr-Zi (I) |           |             | Cluster (E) |           |             | Gewest (E) |            |             |
|---|------------|-----------|-------------|-----------------|-----------|-------------|-------------|-----------|-------------|------------|------------|-------------|
|   | Rekeningen |           | Evolutie    | Rekeningen      |           | Evolutie    | Rekeningen  |           | Evolutie    | Rekeningen |            | Evolutie    |
|   | 2013       | 2017      | 2013-2017   | 2013            | 2017      | 2013-2017   | 2013        | 2017      | 2013-2017   | 2013       | 2017       | 2013-2017   |
| <b>Aanvullende personenbelasting</b>      |            |           |             |                 |           |             |             |           |             |            |            |             |
| Aanslagvoet                               | 7,50%      | 7,50%     | 0,0%        | 7,78%           | 7,78%     | 0,0%        | 7,43%       | 7,58%     | 0,5%        | 7,35%      | 7,34%      | 0,0%        |
| Waarde 1% APB                             | 270.179    | 341.046   | 6,0%        | 289.769         | 365.918   | 6,0%        | 294.780     | 358.372   | 5,0%        | 634.399    | 796.080    | 5,8%        |
| Waarde 1% APB / inwoner                   | 37         | 45        | 5,5%        | 37              | 47        | 5,9%        | 30          | 37        | 4,8%        | 35         | 44         | 5,3%        |
| Ontvangsten APB / inwoner                 | 274        | 340       | 5,5%        | 291             | 365       | 5,9%        | 224         | 276       | 5,3%        | 253        | 311        | 5,3%        |
| Ontvangsten APB / gecorr. uitgaven        | 35,7%      | 43,8%     | 5,3%        | 33,0%           | 40,7%     | 5,4%        | 24,8%       | 30,9%     | 5,6%        | 22,5%      | 28,1%      | 5,8%        |
| Ontvangsten APB / actieve bevolking       | 576        | 701       | 5,1%        | 601             | 744       | 5,5%        | 470         | 575       | 5,2%        | 546        | 678        | 5,6%        |
| <b>Opcentiemen Onroerende Voorheffing</b> |            |           |             |                 |           |             |             |           |             |            |            |             |
| Aanslagvoet                               | 1.425      | 1.425     | 0,0%        | 1.232           | 1.235     | 0,1%        | 1.545       | 1.573     | 0,5%        | 1.398      | 1.437      | 0,7%        |
| Waarde van 100 opc                        | 114.135    | 121.044   | 1,5%        | 162.725         | 168.273   | 0,8%        | 181.515     | 187.583   | 0,8%        | 419.976    | 438.445    | 1,1%        |
| Waarde van 100 opc / inwoner              | 15         | 16        | 1,0%        | 21              | 22        | 0,7%        | 20          | 20        | 0,5%        | 24         | 24         | 0,4%        |
| Ontvangsten OV / inwoner                  | 220        | 229       | 1,0%        | 259             | 267       | 0,8%        | 287         | 300       | 1,1%        | 318        | 336        | 1,3%        |
| Ontvangsten OV / gecorr. uitgaven         | 28,6%      | 29,6%     | 0,8%        | 29,3%           | 29,7%     | 0,3%        | 31,8%       | 33,5%     | 1,3%        | 28,3%      | 30,3%      | 1,8%        |
| <b>Andere belastingen per inwoner</b>     | <b>57</b>  | <b>72</b> | <b>5,8%</b> | <b>69</b>       | <b>76</b> | <b>2,3%</b> | <b>76</b>   | <b>87</b> | <b>3,4%</b> | <b>100</b> | <b>124</b> | <b>5,4%</b> |
| <b>Relatieve evolutie belastingen</b>     |            |           |             |                 |           |             |             |           |             |            |            |             |
| Totale fiscale ontvangsten                | 552        | 641       | 3,8%        | 618             | 708       | 3,4%        | 588         | 663       | 3,1%        | 671        | 770        | 3,5%        |
| Totale gecorrigeerde ontvangsten          | 926        | 1.062     | 3,5%        | 1.009           | 1.160     | 3,6%        | 1.043       | 1.152     | 2,5%        | 1.178      | 1.330      | 3,1%        |
| <b>Fiscale druk</b>                       |            |           |             |                 |           |             |             |           |             |            |            |             |
| Gecentraliseerde belastingen              | 105        | 101       | -4          | 98              | 96        | -3          | 106         | 104       | -2          | 98         | 97         | -2          |
| Andere belastingen                        | 55         | 56        | 1           | 66              | 59        | -8          | 73          | 68        | -5          | 96         | 96         | 0           |
| Totale fiscale druk                       | 96         | 93        | -3          | 93              | 90        | -4          | 100         | 97        | -3          | 98         | 96         | -2          |

Grafiek 12: Spreiding van de aanslagvoeten APB - Vlaanderen (2018)

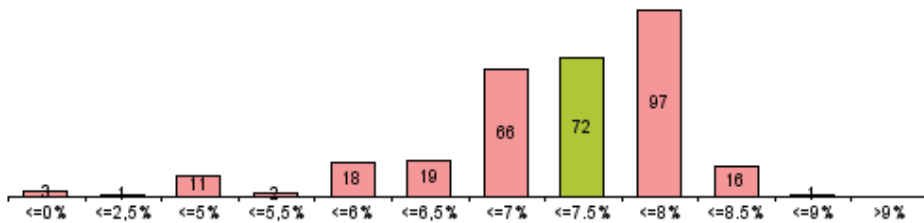

Grafiek 13: Spreiding van de aanslagvoeten OV - Vlaanderen (2018)

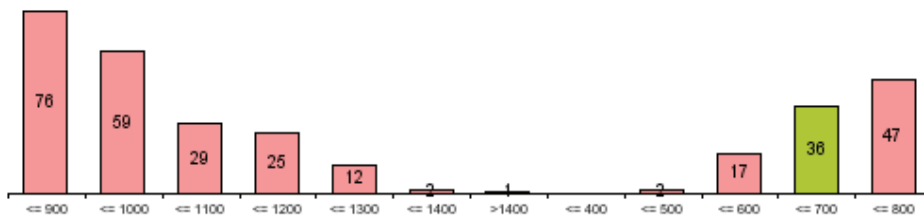

Grafiek 14: Gemiddelde evolutie van de ontvangsten APB (in % - 2013-2017)

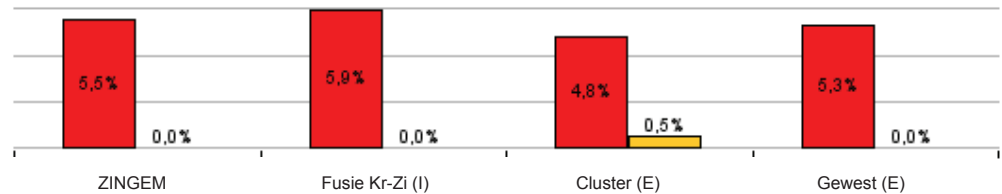

Grafiek 15: Gemiddelde evolutie van de ontvangsten OV (in % - 2013-2017)

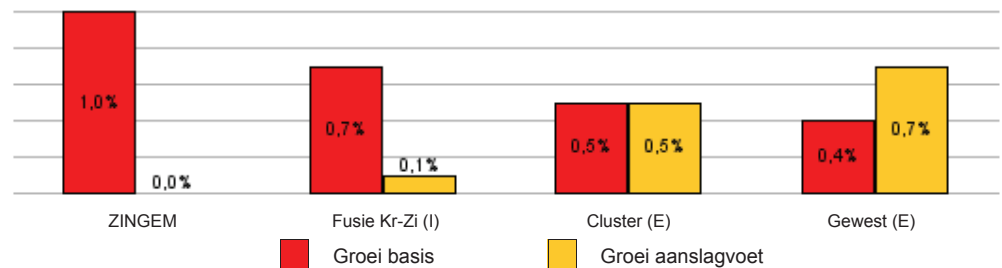



€/inw

|  | ZINGEM      |            |             |             |             |           |              |
|--|-------------|------------|-------------|-------------|-------------|-----------|--------------|
|  | Rekeningen  |            |             |             |             | Begroting | Evolutie     |
|  | 2013        | 2014       | 2015        | 2016        | 2017        | 2018      | 2014-2017    |
| <b>Exploitatier rekening</b>                 | <b>258</b>  | <b>340</b> | <b>272</b>  | <b>286</b>  | <b>170</b>  |           | <b>3,5%</b>  |
| Uitgaven                                     | 896         | 911        | 1.002       | 985         | 1.058       |           | 3,2%         |
| Ontvangsten                                  | 1.154       | 1.251      | 1.274       | 1.271       | 1.228       |           | 3,3%         |
| <b>Investeringsrekening</b>                  | <b>-203</b> | <b>-83</b> | <b>-114</b> | <b>-178</b> | <b>-952</b> |           | <b>4,3%</b>  |
| Uitgaven                                     | 299         | 233        | 120         | 186         | 965         |           | -14,5%       |
| Ontvangsten                                  | 95          | 151        | 6           | 8           | 13          |           | -55,8%       |
| <b>Andere</b>                                | <b>-70</b>  | <b>-28</b> | <b>323</b>  | <b>-39</b>  | <b>-45</b>  |           | <b>17,9%</b> |
| Uitgaven                                     | 77          | 35         | 29          | 46          | 52          |           | -15,4%       |
| Periodieke aflossingen                       | 29          | 29         | 29          | 46          | 52          |           | 16,6%        |
| Niet periodieke aflossingen                  | 0           | 6          | 0           | 0           | 0           |           |              |
| Ontvangsten                                  | 6           | 7          | 352         | 7           | 8           |           | 5,3%         |
| Op te nemen leningen en leasingen            | 0           | 0          | 345         | 0           | 0           |           |              |
| Terugvordering van aflossingen               | 6           | 7          | 7           | 7           | 8           |           | 5,3%         |
| <b>Budgettair resultaat van het boekjaar</b> | <b>-16</b>  | <b>229</b> | <b>481</b>  | <b>69</b>   | <b>-826</b> |           | <b>84,7%</b> |

|  | Fusie Kr-Zi (I) |            |             |             |             |           |                |
|--|-----------------|------------|-------------|-------------|-------------|-----------|----------------|
|  | Rekeningen      |            |             |             |             | Begroting | Evolutie       |
|  | 2013            | 2014       | 2015        | 2016        | 2017        | 2018      | 2014-2017      |
| <b>Exploitatier rekening</b>                 | <b>218</b>      | <b>324</b> | <b>282</b>  | <b>262</b>  | <b>141</b>  |           | <b>6,3%</b>    |
| Uitgaven                                     | 984             | 982        | 1.040       | 1.062       | 1.157       |           | 2,6%           |
| Ontvangsten                                  | 1.202           | 1.306      | 1.322       | 1.324       | 1.298       |           | 3,3%           |
| <b>Investeringsrekening</b>                  | <b>-260</b>     | <b>-54</b> | <b>-205</b> | <b>-125</b> | <b>-654</b> |           | <b>21,7%</b>   |
| Uitgaven                                     | 357             | 282        | 212         | 249         | 710         |           | -11,3%         |
| Ontvangsten                                  | 96              | 228        | 7           | 124         | 56          |           | 8,7%           |
| <b>Andere</b>                                | <b>11</b>       | <b>-34</b> | <b>204</b>  | <b>-34</b>  | <b>-40</b>  |           | <b>-272,3%</b> |
| Uitgaven                                     | 60              | 41         | 33          | 41          | 44          |           | -11,9%         |
| Periodieke aflossingen                       | 38              | 38         | 33          | 41          | 44          |           | 3,1%           |
| Niet periodieke aflossingen                  | 0               | 3          | 0           | 0           | 0           |           |                |
| Ontvangsten                                  | 71              | 7          | 237         | 7           | 4           |           | -52,9%         |
| Op te nemen leningen en leasingen            | 64              | 0          | 230         | 0           | 0           |           |                |
| Terugvordering van aflossingen               | 7               | 7          | 7           | 7           | 4           |           | 2,5%           |
| <b>Budgettair resultaat van het boekjaar</b> | <b>-31</b>      | <b>236</b> | <b>281</b>  | <b>104</b>  | <b>-552</b> |           | <b>75,0%</b>   |

|  | Cluster (E) |             |            |             |             |             |                |
|--|-------------|-------------|------------|-------------|-------------|-------------|----------------|
|  | Rekeningen  |             |            |             |             | Begroting   | Evolutie       |
|  | 2013        | 2014        | 2015       | 2016        | 2017        | 2018        | 2013-2017      |
| <b>Exploitatier rekening</b>                 | <b>171</b>  | <b>219</b>  | <b>304</b> | <b>244</b>  | <b>257</b>  | <b>128</b>  | <b>10,8%</b>   |
| Uitgaven                                     | 978         | 931         | 918        | 940         | 960         | 1.055       | -0,5%          |
| Ontvangsten                                  | 1.148       | 1.150       | 1.221      | 1.185       | 1.217       | 1.183       | 1,5%           |
| <b>Investeringsrekening</b>                  | <b>-252</b> | <b>-328</b> | <b>-44</b> | <b>-151</b> | <b>-215</b> | <b>-318</b> | <b>3,8%</b>    |
| Uitgaven                                     | 296         | 384         | 323        | 216         | 307         | 425         | 0,9%           |
| Ontvangsten                                  | 44          | 56          | 279        | 65          | 92          | 106         | 20,1%          |
| <b>Andere</b>                                | <b>78</b>   | <b>-62</b>  | <b>8</b>   | <b>-86</b>  | <b>-26</b>  | <b>55</b>   | <b>-223,5%</b> |
| Uitgaven                                     | 78          | 83          | 113        | 117         | 96          | 88          | 5,3%           |
| Periodieke aflossingen                       | 78          | 80          | 80         | 79          | 76          | 80          | -0,7%          |
| Niet periodieke aflossingen                  | 0           | 0           | 14         | 36          | 4           | 0           |                |
| Ontvangsten                                  | 156         | 21          | 120        | 32          | 70          | 144         | -18,1%         |
| Op te nemen leningen en leasingen            | 156         | 13          | 112        | 24          | 61          | 137         | -20,8%         |
| Terugvordering van aflossingen               | 0           | 6           | 6          | 7           | 9           | 7           |                |
| <b>Budgettair resultaat van het boekjaar</b> | <b>-3</b>   | <b>-171</b> | <b>267</b> | <b>7</b>    | <b>16</b>   | <b>-135</b> | <b>61,8%</b>   |

|  | Gewest (E)  |             |            |             |             |             |                |
|--|-------------|-------------|------------|-------------|-------------|-------------|----------------|
|  | Rekeningen  |             |            |             |             | Begroting   | Evolutie       |
|  | 2013        | 2014        | 2015       | 2016        | 2017        | 2018        | 2013-2017      |
| <b>Exploitatier rekening</b>                 | <b>121</b>  | <b>205</b>  | <b>265</b> | <b>241</b>  | <b>224</b>  | <b>118</b>  | <b>16,6%</b>   |
| Uitgaven                                     | 1.097       | 1.172       | 1.174      | 1.190       | 1.210       | 1.308       | 2,5%           |
| Ontvangsten                                  | 1.218       | 1.378       | 1.439      | 1.431       | 1.434       | 1.427       | 4,2%           |
| <b>Investeringsrekening</b>                  | <b>-165</b> | <b>-252</b> | <b>-60</b> | <b>-131</b> | <b>-187</b> | <b>-293</b> | <b>-3,2%</b>   |
| Uitgaven                                     | 239         | 328         | 257        | 212         | 261         | 450         | 2,2%           |
| Ontvangsten                                  | 74          | 76          | 197        | 82          | 74          | 157         | 0,0%           |
| <b>Andere</b>                                | <b>24</b>   | <b>-47</b>  | <b>-42</b> | <b>-58</b>  | <b>-40</b>  | <b>74</b>   | <b>-238,2%</b> |
| Uitgaven                                     | 84          | 122         | 124        | 151         | 124         | 129         | 10,5%          |
| Periodieke aflossingen                       | 85          | 99          | 96         | 94          | 92          | 92          | 2,1%           |
| Niet periodieke aflossingen                  | -1          | 7           | 12         | 8           | 7           | 5           | 65,9%          |
| Ontvangsten                                  | 108         | 75          | 81         | 93          | 84          | 203         | -6,1%          |
| Op te nemen leningen en leasingen            | 108         | 65          | 70         | 78          | 70          | 185         | -10,1%         |
| Terugvordering van aflossingen               | 0           | 9           | 11         | 15          | 14          | 18          |                |
| <b>Budgettair resultaat van het boekjaar</b> | <b>-19</b>  | <b>-94</b>  | <b>163</b> | <b>52</b>   | <b>-3</b>   | <b>-101</b> | <b>37,9%</b>   |

Grafiek 16: Evolutie van de exploitatier rekening

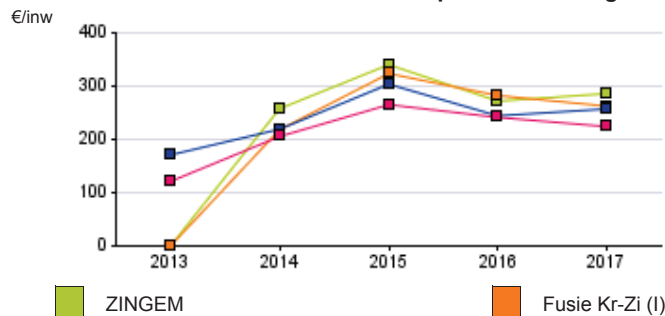

Grafiek 17: Evolutie van de investeringsrekening

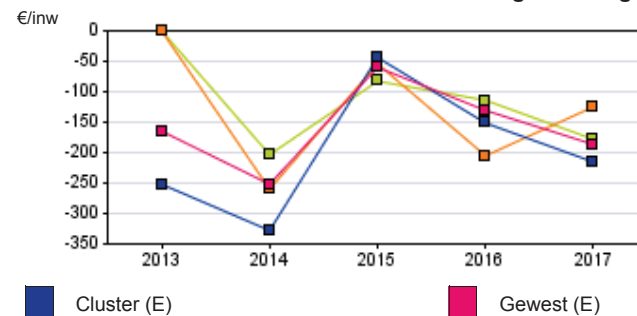



| €/inw                                       | ZINGEM     |             |            |              |              |            |              | Fusie Kr-Zi (I) |            |            |            |              |            |              |            |              |           |
|---|------------|-------------|------------|--------------|--------------|------------|--------------|-----------------|------------|------------|------------|--------------|------------|--------------|------------|--------------|-----------|
|   | Rekeningen |             |            |              |              | Begroting  | Evolutie     | Rekeningen      |            |            |            |              | Begroting  | Evolutie     |            |              |           |
|   | 2013       | 2014        | 2015       | 2016         | 2017         | 2018       | 2014-2017    | 2013            | 2014       | 2015       | 2016       | 2017         | 2018       | 2014-2017    |            |              |           |
| <b>Resultaat op kasbasis</b>                |            | <b>643</b>  | <b>866</b> | <b>1.348</b> | <b>1.417</b> | <b>585</b> | <b>30,1%</b> |                 | <b>475</b> | <b>676</b> | <b>957</b> | <b>1.066</b> | <b>542</b> | <b>30,9%</b> |            |              |           |
| Budgettair resultaat van het boekjaar       |            | -16         | 229        | 481          | 69           | -826       | 84,7%        |                 | -31        | 236        | 281        | 104          | -552       | 75,0%        |            |              |           |
| Gecumuleerd resultaat vorig boekjaar        |            | 659         | 637        | 867          | 1.348        | 1.412      | 27,0%        |                 | 506        | 472        | 708        | 994          | 1.094      | 25,3%        |            |              |           |
| Gecumuleerd budgettair resultaat            |            | 643         | 866        | 1.348        | 1.417        | 585        | 30,1%        |                 | 475        | 708        | 989        | 1.098        | 542        | 32,2%        |            |              |           |
| Bestemde gelden                             |            | 0           | 0          | 0            | 0            | 0          |              |                 | 0          | 32         | 32         | 32           | 0          |              |            |              |           |
| Resultaat op kasbasis                       |            | 643         | 866        | 1.348        | 1.417        | 585        | 30,1%        |                 | 475        | 676        | 957        | 1.066        | 542        | 30,9%        |            |              |           |
| <b>Autofinancieringsmarge</b>               |            | <b>235</b>  | <b>318</b> | <b>250</b>   | <b>247</b>   | <b>126</b> | <b>1,7%</b>  |                 | <b>188</b> | <b>293</b> | <b>256</b> | <b>229</b>   | <b>102</b> | <b>6,8%</b>  |            |              |           |
| Financieel draagvlak                        |            | 263         | 344        | 275          | 290          | 176        | 3,3%         |                 | 229        | 333        | 291        | 271          | 151        | 5,9%         |            |              |           |
| Netto periodieke leningsuitgaven            |            | 28          | 27         | 25           | 43           | 50         | 15,5%        |                 | 41         | 40         | 35         | 43           | 49         | 1,4%         |            |              |           |
| <b>Financiële beleidsruimte</b>             |            |             |            |              |              |            |              |                 |            |            |            |              |            |              |            |              |           |
| Autofinancieringsmarge / Gecorr Ontvangsten |            | 24,3%       | 30,0%      | 23,3%        | 23,3%        | 12,4%      | -1,4%        |                 | 17,7%      | 25,2%      | 21,9%      | 19,7%        | 9,0%       | 3,6%         |            |              |           |
| Belastingen / Gecorr Uitgaven               |            | 81,5%       | 86,8%      | 81,6%        | 82,6%        | 69,2%      | 0,4%         |                 | 75,3%      | 81,6%      | 82,0%      | 78,8%        | 67,6%      | 1,6%         |            |              |           |
| Onsamendrukbare Gecorr Uitg / Gecorr Ontv   |            | 45,9%       | 42,7%      | 49,6%        | 48,0%        | 53,7%      | 1,5%         |                 | 47,2%      | 43,7%      | 48,9%      | 49,1%        | 53,0%      | 1,3%         |            |              |           |
|   |            | Cluster (E) |            |              |              |            | Gewest (E)   |                 |            |            |            |              |            |              |            |              |           |
|   |            | Rekeningen  |            |              |              |            | Begroting    | Evolutie        |            |            | Rekeningen |              |            |              |            | Begroting    | Evolutie  |
|   |            | 2013        | 2014       | 2015         | 2016         | 2017       | 2018         | 2013-2017       |            |            | 2013       | 2014         | 2015       | 2016         | 2017       | 2018         | 2013-2017 |
| <b>Resultaat op kasbasis</b>                |            | <b>580</b>  | <b>393</b> | <b>582</b>   | <b>621</b>   | <b>637</b> | <b>519</b>   | <b>2,4%</b>     |            | <b>403</b> | <b>273</b> | <b>371</b>   | <b>447</b> | <b>430</b>   | <b>407</b> | <b>1,6%</b>  |           |
| Budgettair resultaat van het boekjaar       |            | -3          | -171       | 267          | 7            | 16         | -135         | 61,8%           |            | -19        | -94        | 163          | 52         | -3           | -101       | 37,9%        |           |
| Gecumuleerd resultaat vorig boekjaar        |            | 583         | 581        | 367          | 633          | 639        | 654          | 2,3%            |            | 422        | 414        | 295          | 456        | 506          | 500        | 4,6%         |           |
| Gecumuleerd budgettair resultaat            |            | 580         | 409        | 634          | 640          | 655        | 519          | 3,1%            |            | 403        | 320        | 458          | 509        | 503          | 400        | 5,7%         |           |
| Bestemde gelden                             |            | 0           | 17         | 52           | 19           | 18         | 0            |                 |            | 0          | 47         | 87           | 61         | 74           | -7         |              |           |
| Resultaat op kasbasis                       |            | 580         | 393        | 582          | 621          | 637        | 519          | 2,4%            |            | 403        | 273        | 371          | 447        | 430          | 407        | 1,6%         |           |
| <b>Autofinancieringsmarge</b>               |            | <b>98</b>   | <b>144</b> | <b>229</b>   | <b>172</b>   | <b>190</b> | <b>55</b>    | <b>17,8%</b>    |            | <b>44</b>  | <b>113</b> | <b>177</b>   | <b>161</b> | <b>144</b>   | <b>37</b>  | <b>34,5%</b> |           |
| Financieel draagvlak                        |            | 204         | 254        | 336          | 274          | 284        | 154          | 8,6%            |            | 154        | 242        | 299          | 271        | 252          | 146        | 13,1%        |           |
| Netto periodieke leningsuitgaven            |            | 105         | 110        | 107          | 102          | 94         | 99           | -2,8%           |            | 110        | 129        | 122          | 110        | 108          | 109        | -0,4%        |           |
| <b>Financiële beleidsruimte</b>             |            |             |            |              |              |            |              |                 |            |            |            |              |            |              |            |              |           |
| Autofinancieringsmarge / Gecorr Ontvangsten |            | 9,1%        | 13,0%      | 19,6%        | 15,3%        | 16,5%      | 4,9%         | 15,9%           |            | 3,8%       | 8,8%       | 13,2%        | 12,1%      | 10,8%        | 2,8%       | 29,4%        |           |
| Belastingen / Gecorr Uitgaven               |            | 67,5%       | 71,6%      | 73,6%        | 74,6%        | 74,1%      | 66,9%        | 2,3%            |            | 65,1%      | 68,8%      | 71,0%        | 71,4%      | 69,7%        | 64,3%      | 1,7%         |           |
| Onsamendrukbare Gecorr Uitg / Gecorr Ontv   |            | 62,3%       | 57,9%      | 55,1%        | 57,8%        | 56,4%      | 61,2%        | -2,5%           |            | 67,4%      | 64,6%      | 61,8%        | 62,1%      | 62,6%        | 66,3%      | -1,8%        |           |

Grafiek 18: Spaarquote

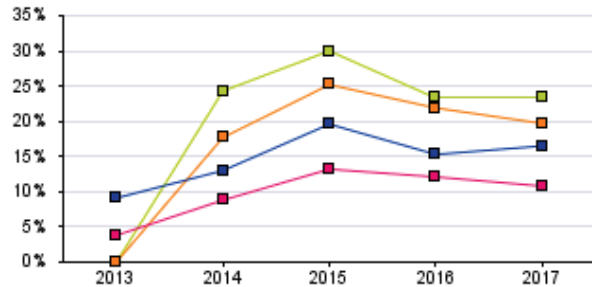

Grafiek 19: Dekkingsgraad v/d uitgaven

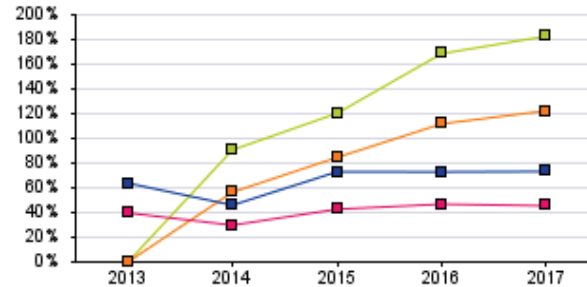

Grafiek 20: AFM (Rekening 2017)

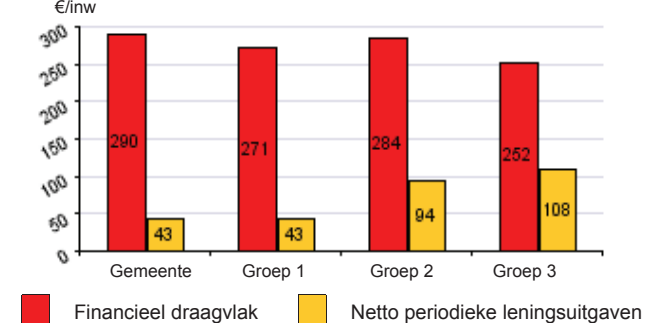



€/inw

**ZINGEM**

|   | Rekeningen |            |            |            |             | Begroting | Evolutie      |
|---|------------|------------|------------|------------|-------------|-----------|---------------|
|   | 2013       | 2014       | 2015       | 2016       | 2017        | 2018      | 2014-2017     |
| <b>ESR Vorderingsaldo</b>               | <b>207</b> | <b>138</b> | <b>158</b> | <b>113</b> | <b>-782</b> |           | <b>-18,3%</b> |
| Totale ontvangsten volgens ESR normen   | 1.249      | 1.251      | 1.280      | 1.279      | 1.241       |           | 0,8%          |
| Totale ontvangsten volgens BBC normen   | 1.255      | 1.409      | 1.632      | 1.287      | 1.249       |           | 0,8%          |
| Opname van leningen en leasingen        | 6          | 7          | 352        | 7          | 8           |           | 5,3%          |
| Verkopen van financiële vaste activa    | 0          | 151        | 0          | 0          | 0           |           |               |
| Verrichtingen niet opgenomen in ESR     | 0          | 0          | 0          | 0          | 0           |           |               |
| Totale uitgaven volgens ESR normen      | 1.042      | 1.114      | 1.123      | 1.166      | 2.023       |           | 3,8%          |
| Totale uitgaven volgens BBC normen      | 1.271      | 1.180      | 1.151      | 1.218      | 2.075       |           | -1,4%         |
| Kapitaalaflossingen                     | 77         | 35         | 29         | 46         | 52          |           | -15,4%        |
| Investerings in financiële vaste activa | 152        | 31         | 0          | 5          | 0           |           | -67,4%        |
| Verrichtingen niet opgenomen in ESR     | 0          | 0          | 0          | 0          | 0           |           |               |

**Fusie Kr-Zi (I)**

|   | Rekeningen |            |           |            |             | Begroting | Evolutie     |
|---|------------|------------|-----------|------------|-------------|-----------|--------------|
|   | 2013       | 2014       | 2015      | 2016       | 2017        | 2018      | 2014-2017    |
| <b>ESR Vorderingsaldo</b>               | <b>163</b> | <b>139</b> | <b>78</b> | <b>148</b> | <b>-508</b> |           | <b>-3,1%</b> |
| Totale ontvangsten volgens ESR normen   | 1.299      | 1.331      | 1.329     | 1.448      | 1.355       |           | 3,7%         |
| Totale ontvangsten volgens BBC normen   | 1.370      | 1.541      | 1.565     | 1.456      | 1.359       |           | 2,0%         |
| Opname van leningen en leasingen        | 71         | 7          | 237       | 7          | 4           |           | -52,9%       |
| Verkopen van financiële vaste activa    | 0          | 202        | 0         | 1          | 0           |           |              |
| Verrichtingen niet opgenomen in ESR     | 0          | 0          | 0         | 0          | 0           |           |              |
| Totale uitgaven volgens ESR normen      | 1.135      | 1.192      | 1.250     | 1.299      | 1.863       |           | 4,6%         |
| Totale uitgaven volgens BBC normen      | 1.400      | 1.305      | 1.285     | 1.352      | 1.911       |           | -1,2%        |
| Kapitaalaflossingen                     | 60         | 41         | 33        | 41         | 44          |           | -11,9%       |
| Investerings in financiële vaste activa | 205        | 72         | 1         | 11         | 4           |           | -62,1%       |
| Verrichtingen niet opgenomen in ESR     | 0          | 0          | 0         | 0          | 0           |           |              |

**Cluster (E)**

|   | Rekeningen |           |            |           |           | Begroting   | Evolutie     |
|---|------------|-----------|------------|-----------|-----------|-------------|--------------|
|   | 2013       | 2014      | 2015       | 2016      | 2017      | 2018        | 2013-2017    |
| <b>ESR Vorderingsaldo</b>               | <b>-80</b> | <b>59</b> | <b>137</b> | <b>96</b> | <b>58</b> | <b>-190</b> | <b>28,5%</b> |
| Totale ontvangsten volgens ESR normen   | 1.192      | 1.207     | 1.312      | 1.249     | 1.309     | 1.289       | 2,4%         |
| Totale ontvangsten volgens BBC normen   | 1.349      | 1.227     | 1.621      | 1.281     | 1.379     | 1.433       | 0,6%         |
| Opname van leningen en leasingen        | 156        | 19        | 119        | 31        | 70        | 143         | -18,2%       |
| Verkopen van financiële vaste activa    | 0          | 1         | 188        | 0         | 0         | 0           | 4,9%         |
| Verrichtingen niet opgenomen in ESR     | 0          | 0         | 2          | 0         | 0         | 0           |              |
| Totale uitgaven volgens ESR normen      | 1.272      | 1.148     | 1.175      | 1.153     | 1.251     | 1.479       | -0,4%        |
| Totale uitgaven volgens BBC normen      | 1.352      | 1.398     | 1.353      | 1.274     | 1.363     | 1.568       | 0,2%         |
| Kapitaalaflossingen                     | 78         | 83        | 113        | 117       | 96        | 88          | 5,2%         |
| Investerings in financiële vaste activa | 2          | 168       | 65         | 3         | 16        | 1           | 73,0%        |
| Verrichtingen niet opgenomen in ESR     | 0          | 0         | 0          | 0         | 0         | 0           |              |

**Gewest (E)**

|   | Rekeningen |           |            |            |           | Begroting   | Evolutie     |
|---|------------|-----------|------------|------------|-----------|-------------|--------------|
|   | 2013       | 2014      | 2015       | 2016       | 2017      | 2018        | 2013-2017    |
| <b>ESR Vorderingsaldo</b>               | <b>-32</b> | <b>76</b> | <b>122</b> | <b>117</b> | <b>48</b> | <b>-169</b> | <b>36,8%</b> |
| Totale ontvangsten volgens ESR normen   | 1.292      | 1.453     | 1.503      | 1.501      | 1.507     | 1.577       | 3,9%         |
| Totale ontvangsten volgens BBC normen   | 1.401      | 1.529     | 1.718      | 1.606      | 1.592     | 1.787       | 3,3%         |
| Opname van leningen en leasingen        | 108        | 74        | 81         | 93         | 84        | 203         | -6,0%        |
| Verkopen van financiële vaste activa    | 0          | 1         | 133        | 9          | 1         | 6           | 31,6%        |
| Verrichtingen niet opgenomen in ESR     | 1          | 0         | 0          | 2          | 0         | 0           | -3,8%        |
| Totale uitgaven volgens ESR normen      | 1.324      | 1.377     | 1.381      | 1.384      | 1.459     | 1.746       | 2,5%         |
| Totale uitgaven volgens BBC normen      | 1.420      | 1.623     | 1.555      | 1.553      | 1.595     | 1.888       | 3,0%         |
| Kapitaalaflossingen                     | 84         | 122       | 123        | 151        | 124       | 129         | 10,5%        |
| Investerings in financiële vaste activa | 15         | 124       | 50         | 18         | 12        | 12          | -6,6%        |
| Verrichtingen niet opgenomen in ESR     | -3         | 0         | 0          | 0          | 0         | 0           | 18,9%        |

Grafiek 21: ESR Vorderingsaldo en het bud. resultaat

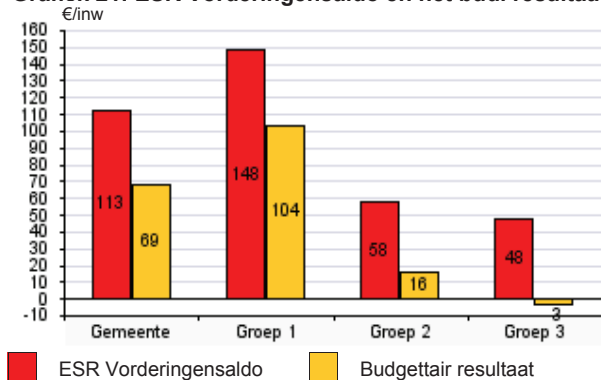

Grafiek 22: ESR Vorderingsaldo en de AFM

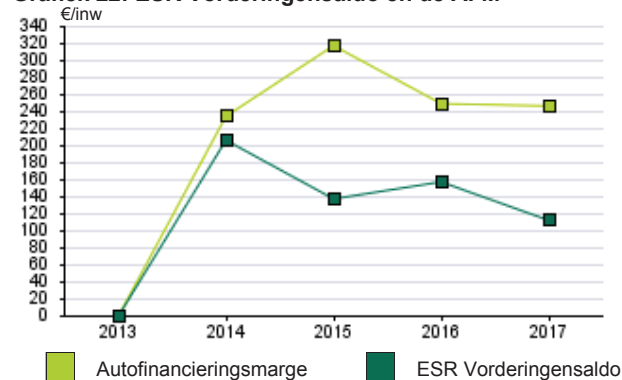

Grafiek 23: Evolutie ESR Vorderingsaldo





€/inw

## ZINGEM

|   | Rekeningen |            |            |           |            | Begroting  | Evolutie      |
|---|------------|------------|------------|-----------|------------|------------|---------------|
|   | 2013       | 2014       | 2015       | 2016      | 2017       | 2018       | 2014-2017     |
| <b>Investeringsverrichtingen</b>            |            | <b>268</b> | <b>102</b> | <b>68</b> | <b>150</b> | <b>778</b> | <b>-17,6%</b> |
| Investeringen in FVA                        |            | 152        | 31         | 0         | 5          | 0          | -67,4%        |
| Investeringen in MVA                        |            | 116        | 68         | 56        | 141        | 767        | 6,6%          |
| Investeringen in Immateriële VA             |            | 0          | 3          | 12        | 4          | 11         |               |
| <b>Realisatiegraad van de investeringen</b> |            |            |            |           |            |            |               |
| Investeringsverrichtingen boekjaar (%)      |            |            | 46,6%      | 29,5%     | 20,0%      |            |               |
| <b>Investeringsdynamiek</b>                 |            |            |            |           |            |            |               |
| Netto-investeringen in de FVA               |            | 152        | 97         | 225       | 243        |            | 16,9%         |
| Netto-investeringen in de MVA               |            | -147       | -119       | -161      | -40        |            | 35,3%         |
| Desinvesteringen (alle activa)              |            | 53         | 151        | 4         | 7          |            | -50,0%        |
| Investeringsgraad MVA (%)                   |            | 30,0%      | 36,6%      | 24,6%     | 77,1%      |            |               |
| <b>Toekomstige investeringen</b>            |            |            |            |           |            |            |               |
| Investeringsvolume meerjarenplan            |            |            |            |           |            | 1.691      |               |
| Desinvesteringen meerjarenplan              |            |            |            |           |            | 422        |               |
| <b>Investeringssubsidies</b>                |            |            |            |           |            |            |               |
| Ontvangen investeringssubsidies             |            | 42         | 0          | 3         | 2          | 7          | -66,3%        |
| Toegestane investeringssubsidies            |            | 30         | 131        | 52        | 36         | 187        | 6,5%          |

## Fusie Kr-Zi (I)

|  | Rekeningen |            |            |            |            | Begroting  | Evolutie      |
|--|------------|------------|------------|------------|------------|------------|---------------|
|  | 2013       | 2014       | 2015       | 2016       | 2017       | 2018       | 2014-2017     |
|  |            | <b>337</b> | <b>209</b> | <b>174</b> | <b>225</b> | <b>594</b> | <b>-12,6%</b> |
|  |            | 205        | 72         | 1          | 11         | 4          | -62,1%        |
|  |            | 132        | 135        | 164        | 211        | 582        | 16,8%         |
|  |            | 0          | 2          | 8          | 3          | 8          |               |
|  |            |            |            |            |            |            |               |
|  |            |            | 55,9%      | 46,3%      | 39,5%      |            |               |
|  |            |            |            |            |            |            |               |
|  |            | 205        | -26        | 110        | 330        |            | 17,3%         |
|  |            | -65        | -32        | -18        | -35        |            | 18,7%         |
|  |            | 26         | 202        | 5          | 92         |            | 52,6%         |
|  |            | 62,1%      | 80,8%      | 89,7%      | 77,4%      |            |               |
|  |            |            |            |            |            |            |               |
|  |            |            |            |            |            | 1.367      |               |
|  |            |            |            |            |            | 341        |               |
|  |            |            |            |            |            |            |               |
|  |            | 71         | 26         | 1          | 32         | 5          | -22,9%        |
|  |            | 19         | 73         | 38         | 24         | 116        | 7,3%          |

## Cluster (E)

|   | Rekeningen |            |            |            |            | Begroting  | Evolutie    |
|---|------------|------------|------------|------------|------------|------------|-------------|
|   | 2013       | 2014       | 2015       | 2016       | 2017       | 2018       | 2013-2017   |
| <b>Investeringsverrichtingen</b>            | <b>265</b> | <b>372</b> | <b>311</b> | <b>197</b> | <b>287</b> | <b>379</b> | <b>2,0%</b> |
| Investeringen in FVA                        | 2          | 168        | 65         | 3          | 16         | 1          | 73,0%       |
| Investeringen in MVA                        | 260        | 200        | 240        | 186        | 264        | 369        | 0,3%        |
| Investeringen in Immateriële VA             | 3          | 4          | 5          | 8          | 7          | 8          | 20,6%       |
| <b>Realisatiegraad van de investeringen</b> |            |            |            |            |            |            |             |
| Investeringsverrichtingen boekjaar (%)      |            | 103,0%     | 77,3%      | 52,5%      | 75,0%      |            |             |
| <b>Investeringsdynamiek</b>                 |            |            |            |            |            |            |             |
| Netto-investeringen in de FVA               | 2          | 167        | 52         | 235        | 277        |            | 257,3%      |
| Netto-investeringen in de MVA               | 108        | 30         | 22         | 7          | 77         |            | -8,2%       |
| Desinvesteringen (alle activa)              | 1          | 18         | 243        | 24         | 35         |            | 157,9%      |
| Investeringsgraad MVA (%)                   | 171,3%     | 119,3%     | 113,7%     | 104,2%     | 150,4%     |            |             |
| <b>Toekomstige investeringen</b>            |            |            |            |            |            |            |             |
| Investeringsvolume meerjarenplan            |            |            |            |            |            | 835        |             |
| Desinvesteringen meerjarenplan              |            |            |            |            |            | 252        |             |
| <b>Investeringssubsidies</b>                |            |            |            |            |            |            |             |
| Ontvangen investeringssubsidies             | 43         | 38         | 36         | 41         | 57         | 94         | 6,9%        |
| Toegestane investeringssubsidies            | 31         | 12         | 13         | 19         | 21         | 46         | -9,7%       |

## Gewest (E)

|  | Rekeningen |            |            |            |            | Begroting  | Evolutie    |
|--|------------|------------|------------|------------|------------|------------|-------------|
|  | 2013       | 2014       | 2015       | 2016       | 2017       | 2018       | 2013-2017   |
|  | <b>219</b> | <b>303</b> | <b>233</b> | <b>210</b> | <b>239</b> | <b>420</b> | <b>2,2%</b> |
|  | 12         | 124        | 50         | 18         | 12         | 12         | -1,6%       |
|  | 201        | 174        | 178        | 186        | 221        | 396        | 2,4%        |
|  | 6          | 5          | 6          | 6          | 7          | 11         | 2,6%        |
|  |            |            |            |            |            |            |             |
|  |            | 82,4%      | 66,2%      | 53,1%      | 61,3%      |            |             |
|  |            |            |            |            |            |            |             |
|  | 13         | 123        | 36         | 183        | 198        |            | 97,8%       |
|  | 32         | -15        | 3          | -2         | 33         |            | 1,3%        |
|  | 35         | 41         | 163        | 51         | 42         |            | 4,3%        |
|  | 118,6%     | 89,9%      | 102,1%     | 98,6%      | 122,6%     |            |             |
|  |            |            |            |            |            |            |             |
|  |            |            |            |            |            | 995        |             |
|  |            |            |            |            |            | 327        |             |
|  |            |            |            |            |            |            |             |
|  | 39         | 36         | 34         | 31         | 33         | 73         | -4,4%       |
|  | 20         | 25         | 24         | 3          | 22         | 30         | 2,4%        |



| €/inw                                | ZINGEM       |              |              | Fusie Kr-Zi (I) |              |              | Cluster (E)  |              |             | Gewest (E)   |              |              |
|--------------------------------------|--------------|--------------|--------------|-----------------|--------------|--------------|--------------|--------------|-------------|--------------|--------------|--------------|
|                                      | Rekeningen   |              | Evolutie     | Rekeningen      |              | Evolutie     | Rekeningen   |              | Evolutie    | Rekeningen   |              | Evolutie     |
|                                      | 2016         | 2017         | 2016-2017    | 2016            | 2017         | 2016-2017    | 2016         | 2017         | 2016-2017   | 2016         | 2017         | 2016-2017    |
| <b>VLOTTENDE ACTIVA</b>              | <b>1.415</b> | <b>1.510</b> | <b>6,7%</b>  | <b>1.184</b>    | <b>1.252</b> | <b>5,8%</b>  | <b>797</b>   | <b>831</b>   | <b>4,3%</b> | <b>743</b>   | <b>749</b>   | <b>0,8%</b>  |
| Liquide middelen en geldbeleggingen  | 1.280        | 1.439        | 12,4%        | 1.010           | 1.192        | 18,0%        | 668          | 743          | 11,1%       | 560          | 589          | 5,3%         |
| Vorderingen <= 1 jaar                | 128          | 65           | -48,8%       | 166             | 57           | -65,8%       | 121          | 81           | -32,9%      | 172          | 147          | -14,2%       |
| Andere vlottende activa              | 7            | 6            | -24,4%       | 7               | 3            | -58,3%       | 8            | 7            | -2,0%       | 12           | 12           | 6,9%         |
| <b>VASTE ACTIVA</b>                  | <b>4.581</b> | <b>4.558</b> | <b>-0,5%</b> | <b>5.336</b>    | <b>5.565</b> | <b>4,3%</b>  | <b>5.240</b> | <b>5.374</b> | <b>2,6%</b> | <b>4.631</b> | <b>4.694</b> | <b>1,4%</b>  |
| <b>Materiële vaste activa</b>        | <b>3.544</b> | <b>3.505</b> | <b>-1,1%</b> | <b>4.317</b>    | <b>4.321</b> | <b>0,1%</b>  | <b>3.791</b> | <b>3.877</b> | <b>2,3%</b> | <b>3.419</b> | <b>3.449</b> | <b>0,9%</b>  |
| Terreinen en gebouwen                | 2.408        | 2.378        | -1,2%        | 2.844           | 2.778        | -2,3%        | 2.270        | 2.319        | 2,2%        | 2.015        | 2.021        | 0,3%         |
| Gemeenschapsgoederen                 | 2.408        | 2.378        | -1,2%        | 2.844           | 2.778        | -2,3%        | 2.212        | 2.268        | 2,5%        | 1.694        | 1.709        | 0,9%         |
| Bedrijfsmatige MVA                   | 0            | 0            |              | 0               | 0            |              | 40           | 34           | -13,3%      | 87           | 82           | -5,0%        |
| Overige MVA                          | 0            | 0            |              | 0               | 0            | -51,5%       | 19           | 16           | -11,6%      | 235          | 230          | -2,1%        |
| Wegen en overige infrastructuur      | 1.047        | 1.033        | -1,3%        | 1.353           | 1.421        | 5,0%         | 1.366        | 1.403        | 2,8%        | 1.221        | 1.242        | 1,7%         |
| Installaties, machines en uitrusting | 35           | 33           | -4,7%        | 37              | 34           | -7,4%        | 29           | 29           | 2,2%        | 29           | 29           | -0,1%        |
| Gemeenschapsgoederen                 | 35           | 33           | -4,7%        | 37              | 34           | -7,4%        | 29           | 29           | 2,1%        | 28           | 28           | 0,0%         |
| Bedrijfsmatige MVA                   | 0            | 0            |              | 0               | 0            |              | 0            | 0            | 85,8%       | 1            | 1            | -3,1%        |
| Roerende goederen                    | 55           | 61           | 11,4%        | 80              | 83           | 4,2%         | 38           | 38           | 1,3%        | 40           | 42           | 4,3%         |
| Gemeenschapsgoederen                 | 55           | 61           | 11,4%        | 80              | 83           | 4,2%         | 36           | 37           | 1,0%        | 39           | 41           | 4,3%         |
| Bedrijfsmatige MVA                   | 0            | 0            |              | 0               | 0            |              | 1            | 1            | 8,1%        | 1            | 1            | 1,7%         |
| Overige MVA                          | 0            | 0            |              | 0               | 0            |              | 0            | 0            | -0,1%       | 0            | 0            | 10,9%        |
| Leasing en soortgelijke rechten      | 0            | 0            |              | 0               | 0            |              | 74           | 72           | -2,7%       | 63           | 63           | 1,2%         |
| Gemeenschapsgoederen                 | 0            | 0            |              | 0               | 0            |              | 73           | 71           | -2,6%       | 57           | 58           | 2,0%         |
| Bedrijfsmatige MVA                   | 0            | 0            |              | 0               | 0            |              | 1            | 1            | -9,2%       | 6            | 5            | -6,9%        |
| Erfgoed                              | 0            | 0            |              | 4               | 4            | 0,5%         | 15           | 16           | 3,7%        | 51           | 52           | 3,4%         |
| <b>Financiële vaste activa</b>       | <b>969</b>   | <b>988</b>   | <b>1,9%</b>  | <b>976</b>      | <b>1.202</b> | <b>23,2%</b> | <b>1.303</b> | <b>1.347</b> | <b>3,3%</b> | <b>1.004</b> | <b>1.022</b> | <b>1,8%</b>  |
| EVA                                  | 0            | 0            |              | 0               | 0            |              | 0            | 0            | -0,1%       | 47           | 48           | 1,4%         |
| IGS                                  | 967          | 983          | 1,7%         | 975             | 1.200        | 23,1%        | 1.231        | 1.268        | 3,0%        | 794          | 806          | 1,6%         |
| PPS                                  | 0            | 0            |              | 0               | 0            |              | 3            | 3            | 0,0%        | 3            | 3            | -4,6%        |
| OCMW verenigingen                    | 0            | 0            |              | 0               | 0            |              | 0            | 0            |             | 0            | 0            | 10492,9%     |
| Andere FVA                           | 2            | 5            | 94,7%        | 1               | 2            | 95,6%        | 69           | 76           | 9,3%        | 159          | 164          | 3,1%         |
| <b>Immateriële vaste activa</b>      | <b>15</b>    | <b>18</b>    | <b>24,6%</b> | <b>13</b>       | <b>15</b>    | <b>11,6%</b> | <b>21</b>    | <b>21</b>    | <b>1,0%</b> | <b>27</b>    | <b>27</b>    | <b>-0,4%</b> |
| Vorderingen op LT                    | 53           | 47           | -10,6%       | 30              | 27           | -9,8%        | 124          | 129          | 3,6%        | 181          | 196          | 8,0%         |
| <b>TOTALE ACTIVA</b>                 | <b>5.995</b> | <b>6.068</b> | <b>1,2%</b>  | <b>6.520</b>    | <b>6.817</b> | <b>4,6%</b>  | <b>6.036</b> | <b>6.205</b> | <b>2,8%</b> | <b>5.374</b> | <b>5.442</b> | <b>1,3%</b>  |



€/inw

**ZINGEM**

|   | Rekeningen |       |      |      |       | Begroting 2018 | Evolutie 2013-2017 |
|---|------------|-------|------|------|-------|----------------|--------------------|
|   | 2013       | 2014  | 2015 | 2016 | 2017  |                |                    |
| <b>Schuld LT ten laste van gemeente</b>     | 278        | 232   | 195  | 511  | 467   |                | 13,9%              |
| Leningen ten laste van de gemeente          | 278        | 232   | 195  | 511  | 467   |                | 13,9%              |
| Leasingschuld ten laste van de gemeente     | 0          | 0     | 0    | 0    | 0     |                |                    |
| <b>Schuldenlast</b>                         | 41         | 28    | 27   | 25   | 43    | 50             | 1,1%               |
| Netto-aflossingen van schulden              | 36         | 23    | 22   | 22   | 39    | 45             | 2,3%               |
| Netto-intrestlasten van schulden            | 5          | 5     | 4    | 3    | 4     | 6              | -8,5%              |
| <b>Schuldtoestand</b>                       |            |       |      |      |       |                |                    |
| Schuldenlast EA / gecorrigeerde ontvangsten | 4,4%       | 2,9%  | 2,5% | 2,4% | 4,0%  | 4,9%           | -0,4%              |
| Schuldenlast EA / financieel draagvlak      | 28,9%      | 10,6% | 7,7% | 9,2% | 14,8% | 28,5%          | -14,1%             |
| Schuld LT EA / financieel draagvlak         | 1,96       | 0,88  | 0,57 | 1,86 | 1,61  |                | -34,9%             |
| Schuldratio                                 | 0,30       | 0,24  | 0,18 | 0,48 | 0,44  |                | 14,0%              |

**Fusie Kr-Zi (I)**

|   | Rekeningen |       |       |       |       | Begroting 2018 | Evolutie 2013-2017 |
|---|------------|-------|-------|-------|-------|----------------|--------------------|
|   | 2013       | 2014  | 2015  | 2016  | 2017  |                |                    |
| <b>Schuld LT ten laste van gemeente</b>     | 350        | 359   | 316   | 513   | 478   |                | 8,2%               |
| Leningen ten laste van de gemeente          | 350        | 359   | 316   | 513   | 478   |                | 8,2%               |
| Leasingschuld ten laste van de gemeente     | 0          | 0     | 0     | 0     | 0     |                |                    |
| <b>Schuldenlast</b>                         | 48         | 41    | 40    | 35    | 43    | 49             | -2,9%              |
| Netto-aflossingen van schulden              | 38         | 31    | 31    | 26    | 34    | 40             | -2,8%              |
| Netto-intrestlasten van schulden            | 10         | 10    | 10    | 9     | 9     | 9              | -3,2%              |
| <b>Schuldtoestand</b>                       |            |       |       |       |       |                |                    |
| Schuldenlast EA / gecorrigeerde ontvangsten | 4,8%       | 3,9%  | 3,5%  | 3,0%  | 3,7%  | 4,3%           | -1,1%              |
| Schuldenlast EA / financieel draagvlak      | 37,4%      | 17,9% | 12,1% | 11,9% | 15,8% | 32,5%          | -21,6%             |
| Schuld LT EA / financieel draagvlak         | 2,72       | 1,57  | 0,95  | 1,76  | 1,76  |                | -95,3%             |
| Schuldratio                                 | 0,35       | 0,34  | 0,27  | 0,44  | 0,41  |                | 6,6%               |

**Cluster (E)**

|   | Rekeningen |       |       |       |       | Begroting 2018 | Evolutie 2013-2017 |
|---|------------|-------|-------|-------|-------|----------------|--------------------|
|   | 2013       | 2014  | 2015  | 2016  | 2017  |                |                    |
| <b>Schuld LT ten laste van gemeente</b>     | 1.003      | 926   | 942   | 851   | 834   |                | -4,5%              |
| Leningen ten laste van de gemeente          | 934        | 861   | 881   | 795   | 782   |                | -4,3%              |
| Leasingschuld ten laste van de gemeente     | 69         | 65    | 61    | 56    | 52    |                | -6,9%              |
| <b>Schuldenlast</b>                         | 109        | 110   | 107   | 102   | 94    | 99             | -3,6%              |
| Netto-aflossingen van schulden              | 74         | 75    | 74    | 72    | 68    | 73             | -2,3%              |
| Netto-intrestlasten van schulden            | 35         | 35    | 32    | 30    | 27    | 26             | -6,5%              |
| <b>Schuldtoestand</b>                       |            |       |       |       |       |                |                    |
| Schuldenlast EA / gecorrigeerde ontvangsten | 10,4%      | 9,9%  | 9,1%  | 9,1%  | 8,2%  | 8,9%           | -2,3%              |
| Schuldenlast EA / financieel draagvlak      | 56,0%      | 43,2% | 31,7% | 37,2% | 33,2% | 64,4%          | -22,9%             |
| Schuld LT EA / financieel draagvlak         | 5,16       | 3,64  | 2,80  | 3,11  | 2,94  |                | -222,6%            |
| Schuldratio                                 | 0,96       | 0,84  | 0,80  | 0,76  | 0,72  |                | -24,0%             |

**Gewest (E)**

|   | Rekeningen |       |       |       |       | Begroting 2018 | Evolutie 2013-2017 |
|---|------------|-------|-------|-------|-------|----------------|--------------------|
|   | 2013       | 2014  | 2015  | 2016  | 2017  |                |                    |
| <b>Schuld LT ten laste van gemeente</b>     | 1.152      | 1.066 | 1.008 | 976   | 936   |                | -5,1%              |
| Leningen ten laste van de gemeente          | 1.112      | 1.034 | 978   | 935   | 891   |                | -5,4%              |
| Leasingschuld ten laste van de gemeente     | 40         | 31    | 31    | 41    | 44    |                | 2,5%               |
| <b>Schuldenlast</b>                         | 129        | 129   | 122   | 110   | 108   | 109            | -4,3%              |
| Netto-aflossingen van schulden              | 92         | 92    | 89    | 80    | 81    | 82             | -3,3%              |
| Netto-intrestlasten van schulden            | 37         | 36    | 33    | 30    | 28    | 27             | -6,9%              |
| <b>Schuldtoestand</b>                       |            |       |       |       |       |                |                    |
| Schuldenlast EA / gecorrigeerde ontvangsten | 11,0%      | 10,0% | 9,1%  | 8,3%  | 8,1%  | 8,2%           | -2,8%              |
| Schuldenlast EA / financieel draagvlak      | 87,5%      | 53,2% | 40,9% | 40,6% | 43,0% | 74,6%          | -44,5%             |
| Schuld LT EA / financieel draagvlak         | 7,81       | 4,41  | 3,38  | 3,60  | 3,71  |                | -409,7%            |
| Schuldratio                                 | 1,00       | 0,83  | 0,75  | 0,73  | 0,70  |                | -29,7%             |

Grafiek 24: Evolutie van de schuld LT tlv gemeente

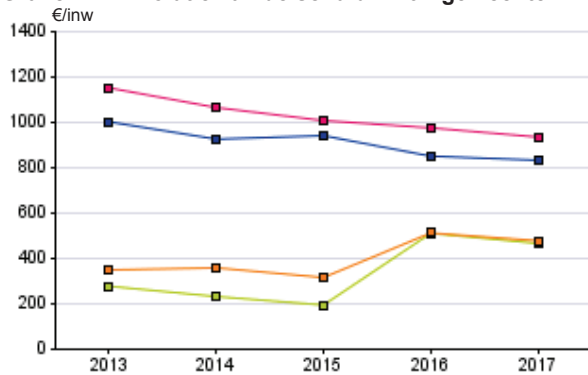

Grafiek 25: Evolutie van de schuldenlast

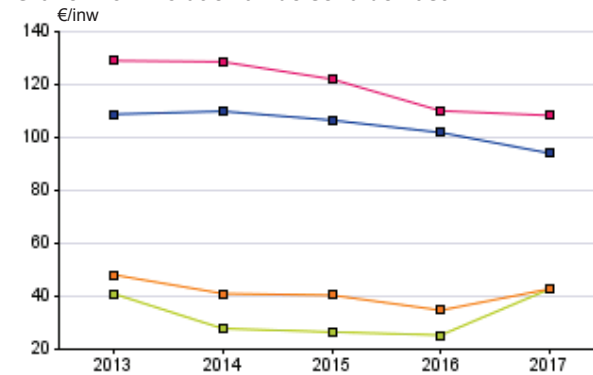

Grafiek 26: Gewicht vd schuldenlast (2017)

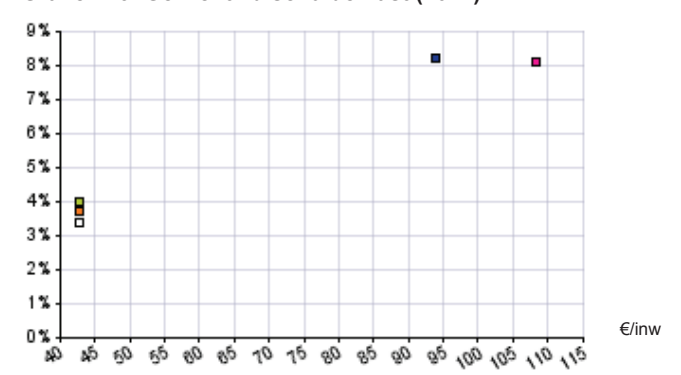

ZINGEM

Fusie Kr-Zi (I)

Cluster (E)

Gewest (E)





€/inw

|  | ZINGEM        |             |             |            |            |                       | Evolutie<br>2018-2022 |
|--|---------------|-------------|-------------|------------|------------|-----------------------|-----------------------|
|  | Meerjarenplan |             |             |            |            | Evolutie<br>2018-2022 |                       |
|  | 2018          | 2019        | 2020        | 2021       | 2022       |                       |                       |
| <b>Exploitatier rekening</b>                 | <b>170</b>    | <b>184</b>  | <b>198</b>  | <b>0</b>   | <b>0</b>   | <b>0</b>              |                       |
| Uitgaven                                     | 1.058         | 1.056       | 1.058       | 0          | 0          | 0                     |                       |
| Ontvangsten                                  | 1.228         | 1.240       | 1.256       | 0          | 0          | 0                     |                       |
| <b>Investeringsrekening</b>                  | <b>-952</b>   | <b>-187</b> | <b>-129</b> | <b>0</b>   | <b>0</b>   | <b>0</b>              |                       |
| Uitgaven                                     | 965           | 590         | 136         | 0          | 0          | 0                     |                       |
| Ontvangsten                                  | 13            | 403         | 7           | 0          | 0          | 0                     |                       |
| <b>Andere</b>                                | <b>-45</b>    | <b>1</b>    | <b>0</b>    | <b>0</b>   | <b>0</b>   | <b>0</b>              |                       |
| Uitgaven                                     | 52            | 5           | 5           | 0          | 0          | 0                     |                       |
| Periodieke aflossingen                       | 52            | 5           | 5           | 0          | 0          | 0                     |                       |
| Niet periodieke aflossingen                  | 0             | 0           | 0           | 0          | 0          | 0                     |                       |
| Ontvangsten                                  | 8             | 6           | 4           | 0          | 0          | 0                     |                       |
| Op te nemen leningen en leasings             | 0             | 0           | 0           | 0          | 0          | 0                     |                       |
| <b>Budgettair resultaat van het boekjaar</b> | <b>-826</b>   | <b>-3</b>   | <b>69</b>   | <b>0</b>   | <b>0</b>   | <b>0</b>              |                       |
| <b>Gecumuleerd resultaat vorig boekjaar</b>  | <b>1.412</b>  | <b>585</b>  | <b>583</b>  | <b>651</b> | <b>651</b> | <b>651</b>            | <b>-17,6%</b>         |
| <b>Gecumuleerd budgettair resultaat</b>      | <b>585</b>    | <b>583</b>  | <b>651</b>  | <b>651</b> | <b>651</b> | <b>651</b>            | <b>2,7%</b>           |
| <b>Bestemde gelden</b>                       | <b>0</b>      | <b>0</b>    | <b>0</b>    | <b>0</b>   | <b>0</b>   | <b>0</b>              |                       |
| <b>Resultaat op kasbasis</b>                 | <b>585</b>    | <b>583</b>  | <b>651</b>  | <b>651</b> | <b>651</b> | <b>651</b>            | <b>2,7%</b>           |
| <b>Autofinancieringsmarge</b>                | <b>126</b>    | <b>185</b>  | <b>198</b>  | <b>0</b>   | <b>0</b>   | <b>0</b>              |                       |
| Financieel draagvlak                         | 176           | 185         | 199         | 0          | 0          | 0                     |                       |
| Netto periodieke leningsuitgaven             | 50            | 0           | 1           | 0          | 0          | 0                     |                       |

Grafiek 27: Evolutie van de exploitatier rekening

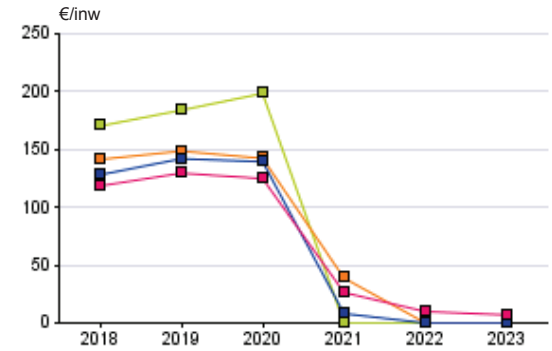

Grafiek 28: Evolutie van de investeringsrekening

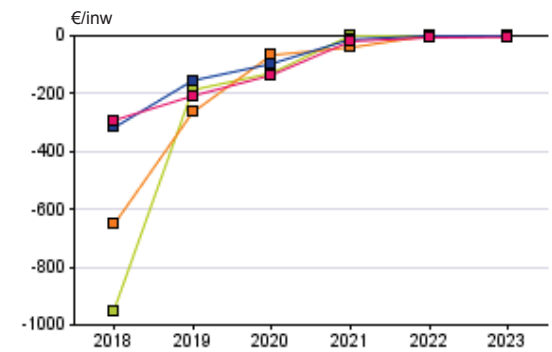

Grafiek 29: Evolutie autofinancieringsmarge (€/inw)

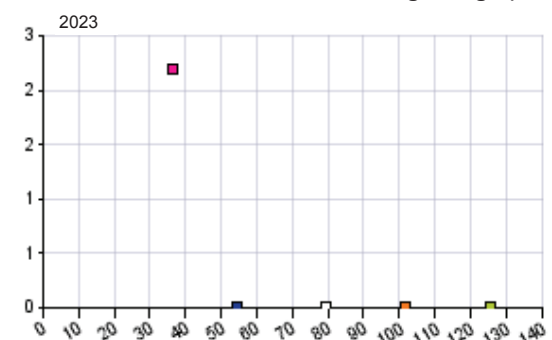

|  | Fusie Kr-Zi (I) |            |                       | Cluster (E)   |            |                       | Gewest (E)    |            |                       |
|--|-----------------|------------|-----------------------|---------------|------------|-----------------------|---------------|------------|-----------------------|
|  | Meerjarenplan   |            | Evolutie<br>2018-2022 | Meerjarenplan |            | Evolutie<br>2018-2022 | Meerjarenplan |            | Evolutie<br>2018-2022 |
|  | 2018            | 2023       |                       | 2018          | 2023       |                       | 2018          | 2023       |                       |
| <b>Exploitatier rekening</b>                 | <b>141</b>      | <b>0</b>   |                       | <b>128</b>    | <b>0</b>   |                       | <b>118</b>    | <b>7</b>   | <b>-46,3%</b>         |
| Uitgaven                                     | 1.157           | 0          |                       | 1.055         | 0          |                       | 1.308         | 61         | -46,9%                |
| Ontvangsten                                  | 1.298           | 0          |                       | 1.183         | 0          |                       | 1.427         | 68         | -46,8%                |
| <b>Investeringsrekening</b>                  | <b>-654</b>     | <b>0</b>   |                       | <b>-318</b>   | <b>0</b>   |                       | <b>-293</b>   | <b>-5</b>  | <b>61,5%</b>          |
| Uitgaven                                     | 710             | 0          |                       | 425           | 0          |                       | 450           | 5          | -62,9%                |
| Ontvangsten                                  | 56              | 0          |                       | 106           | 0          |                       | 157           | 0          | -65,8%                |
| <b>Andere</b>                                | <b>-40</b>      | <b>0</b>   |                       | <b>55</b>     | <b>0</b>   |                       | <b>74</b>     | <b>-2</b>  | <b>-219,6%</b>        |
| Uitgaven                                     | 44              | 0          |                       | 88            | 0          |                       | 129           | 5          | -48,3%                |
| Periodieke aflossingen                       | 44              | 0          |                       | 80            | 0          |                       | 92            | 5          | -46,0%                |
| Niet periodieke aflossingen                  | 0               | 0          |                       | 0             | 0          |                       | 5             | 0          | -39,3%                |
| Ontvangsten                                  | 4               | 0          |                       | 144           | 0          |                       | 203           | 4          | -58,8%                |
| Op te nemen leningen en leasings             | 0               | 0          |                       | 137           | 0          |                       | 185           | 3          | -59,7%                |
| <b>Budgettair resultaat van het boekjaar</b> | <b>-552</b>     | <b>0</b>   |                       | <b>-135</b>   | <b>0</b>   |                       | <b>-101</b>   | <b>1</b>   | <b>18,9%</b>          |
| <b>Gecumuleerd resultaat vorig boekjaar</b>  | <b>1.094</b>    | <b>593</b> | <b>-14,2%</b>         | <b>654</b>    | <b>497</b> | <b>-6,6%</b>          | <b>500</b>    | <b>377</b> | <b>-6,8%</b>          |
| <b>Gecumuleerd budgettair resultaat</b>      | <b>542</b>      | <b>593</b> | <b>2,2%</b>           | <b>519</b>    | <b>497</b> | <b>-1,0%</b>          | <b>400</b>    | <b>377</b> | <b>-1,5%</b>          |
| <b>Bestemde gelden</b>                       | <b>0</b>        | <b>0</b>   |                       | <b>0</b>      | <b>0</b>   |                       | <b>-7</b>     | <b>0</b>   | <b>19,1%</b>          |
| <b>Resultaat op kasbasis</b>                 | <b>542</b>      | <b>593</b> | <b>2,2%</b>           | <b>519</b>    | <b>497</b> | <b>-1,1%</b>          | <b>407</b>    | <b>377</b> | <b>-1,9%</b>          |
| <b>Autofinancieringsmarge</b>                | <b>102</b>      | <b>0</b>   |                       | <b>55</b>     | <b>0</b>   |                       | <b>37</b>     | <b>2</b>   | <b>-46,7%</b>         |
| Financieel draagvlak                         | 151             | 0          |                       | 154           | 0          |                       | 146           | 8          | -46,3%                |
| Netto periodieke leningsuitgaven             | 49              | 0          |                       | 99            | 0          |                       | 109           | 6          | -46,2%                |



## Interpretatie van het Individueel Financieel Profiel

### Inleiding

In de huidige omgeving is het niet gemakkelijk voor de mandataris om de financiële toestand van zijn gemeente te beoordelen. Er bestaan immers amper wettelijke normen en regels waaraan zij of hij de gemeentefinanciën kan spiegelen.

In dit Individueel Financieel Profiel biedt Belfius Bank u de mogelijkheid om de financiële toestand van uw bestuur te vergelijken met cijfers uit het verleden en met de gemiddelde cijfers van gemeenten behorend tot relevante referentiegroepen.

Het Individueel Financieel Profiel is samengesteld uit zes grote onderdelen:

- **de algemene indicatoren:** zij geven u een zicht op de niet-financiële omgevingsfactoren die, rechtstreeks of onrechtstreeks een effect hebben op de gemeentefinanciën en hun evolutie.
- **de exploitatierekening:** dit hoofdstuk biedt u een vergelijking in de tijd en met de referentiegroepen volgens de aard (economische verdeling) en de beleidsvelden (functionele verdeling) van de gemeentelijke exploitatie-uitgaven en -ontvangsten.
- **de fiscaliteit en de financiële beleidsruimte:** detailleert de samenstelling van de gemeentelijke fiscaliteit en identificeert de mate waarin de gemeente in staat is om een toekomstige druk op de financiën het hoofd te bieden.
- **de investeringen en het patrimonium:** omvat een weergave van de investeringsdynamiek en de evolutie van het gemeentelijke patrimonium, evenals een belichting van de (on)toereikendheid van de investeringen.
- **de schuld:** biedt u een analyse van de schuldtoestand van de gemeente, met inbegrip van een ratio-analyse.
- **de vooruitzichten:** kijkt vooruit op de geplande exploitatie- investerings- en financieringscyclus en de evolutie van de financiële evenwichten van de gemeente.

### De vergelijkingscategorieën

Elk cijfer van uw gemeente wordt geplaatst naast gemiddelden afkomstig van de gemeenten uit dezelfde provincie, de socio-economische cluster en het gewest.

De socio-economische cluster groepeerde gemeenten die op demografisch, economisch en sociaal gebied het dichtst aanleunen bij uw gemeente. Om de socio-economische typologie van de gemeenten te realiseren heeft Belfius Bank een beroep gedaan op meer dan 150 indicatoren waaronder de tewerkstellingsgraad, de grondbestemming, de economische activiteit, de leeftijdsstructuur van de bevolking, de scholingsgraad, het gemiddelde inkomen, de demografische evolutie, de kadastrale inkomens, de bevolkingsdichtheid... en dit voor elke gemeente.

Voor verdere informatie over het ontwerp van de clusters en hun samenstelling, kan u de studie raadplegen over de Socio-economische typologie van de gemeenten: <https://www.belfius.be/Nl/smallsites/research/PublicFinance/typo/>



## Algemene indicatoren

De algemene indicatoren die in het Individueel Financieel Profiel opgenomen worden, zijn afkomstig uit verscheidene, hoofdzakelijk officiële bronnen:

- de meest recente statistische rapporten van de FOD Economie ([www.economie.fgov.be](http://www.economie.fgov.be)): bevolking op 1 januari, demografische structuur, demografische groei, inkomens van de bevolking, kadastrale inkomens, sociale woningen
- het Steunpunt Werk en Sociale Economie (WSE) ([www.steunpuntwse.be](http://www.steunpuntwse.be)): werkloosheidsgraad
- POD Maatschappelijke integratie ([www.mi-is.be](http://www.mi-is.be)): aantal begunstigen van het recht op maatschappelijke integratie (R.M.I)
- de gemeentebegrotingen: aanslagvoeten inzake aanvullende personenbelasting en opcentiemen op de onroerende voorheffing
- gewestelijke statistiekdiensten: lengte van het wegennet

De evolutie van deze sociale, economische en demografische kenmerken van de gemeente bepaalt mede, rechtstreeks of onrechtstreeks, de accenten die gelegd worden in het financiële beleid.

De analyse van deze algemene indicatoren laat toe om een reeks knelpunten en/of opportuniteiten te identificeren met betrekking tot het toekomstige financiële beleid, bijvoorbeeld op het vlak van:

- de evolutie van de fiscale basis
- de algemene financiering (fondsen)
- het sociale beleid
- het investeringsbeleid
- specifieke behoeften van de bevolking inzake publieke dienstverlening, bijvoorbeeld gekoppeld aan de demografie

## De exploitatierekening

Met de **functionele verdeling van de exploitatie-uitgaven** geven we een inzicht in welke beleidsvelden de uitgaven van de exploitatierekening zich situeren. Voor de beleidsvelden onderwijs en brandweer kijken we eveneens naar de saldi (ontvangsten – uitgaven).

**De exploitatierekening** is onderverdeeld in de hoofdrubrieken uit het algemene rekeningenstelsel van de BBC, zijnde:

- voor de **exploitatie-uitgaven**: goederen en diensten; bezoldigingen, sociale lasten en pensioenen; toegestane werkingssubsidies; financiële uitgaven; andere operationele uitgaven.
- voor de **exploitatie-ontvangsten**: ontvangsten uit de werking; fiscale ontvangsten; ontvangen werkingssubsidies; financiële ontvangsten; andere operationele ontvangsten.

**Bezoldigingen, sociale lasten en pensioenen**: de elektronische boekhoudbestanden van de Beleids- en BeheersCyclus bevatten gedetailleerde informatie met betrekking tot de personeelsuitgaven van de verschillende personeelsstatuten binnen de gemeente. De rubriek contractanten bevat eveneens de personeelsuitgaven voor de gesubsidieerde contractanten (GESCO).

**Toegestane werkingssubsidies**: de werkingssubsidies voor het OCMW, de politiezone en de hulpverleningszone staan apart vermeld. De categorie 'andere' bevat onder andere de werkingssubsidies naar de AGB's, de gemeentelijke vzw's, de intergemeentelijke samenwerkingsverbanden, de kerkfabrieken, de bedrijven, verenigingen, particulieren...

**Ontvangen werkingssubsidies**: binnen de ontvangen werkingssubsidies zijn er drie rubrieken: het gemeentefonds, de specifieke werkingssubsidies en de overige werkingssubsidies. De specifieke werkingssubsidies bestaan uit subsidies die direct gelinkt zijn met een bepaald project of een bepaalde dienstverlening. De overige werkingssubsidies daarentegen zijn subsidies die door een derde worden toegekend voor de algemene financiering van de activiteiten van een bestuur.

**Gecorrigeerde uitgaven en ontvangsten**: de exploitatierekening bevat een aantal posten die zowel voor de uitgaven als voor de ontvangsten identiek zijn en daardoor de uitgaven- en ontvangstencyclus verhogen. Het gaat hier ondermeer om: uitgaven en subsidies voor het gesubsidieerd onderwijzend personeel, uitgaven voor leningen "overheidsaandeel" en de overeenstemmende overdrachtontvangsten vanuit de hogere overheid. Zij veroorzaken in principe geen uitgaande of inkomende kasstromen. Bovendien beïnvloeden zij het saldo niet. Wanneer wij een benadering wensen waarbij we enkel rekening houden met de reële uitgaven of ontvangsten, dan dienen we bovenstaande elementen te neutraliseren. In het Individueel Financieel Profiel noemen we het resultaat hiervan de "gecorrigeerde ontvangsten", respectievelijk de "gecorrigeerde uitgaven".



## De fiscaliteit

**Waarde van 1% APB, resp. waarde van 100 opcentiemen:** dit bedrag geeft weer hoeveel potentiële meer / minder inkomsten het bestuur kan halen uit een verhoging / verlaging van de belastingtarieven.

**Waarde van 1% APB, resp. waarde van 100 opcentiemen / inwoner:** dit bedrag geeft de financiële weerslag per inwoner weer van een verhoging of verlaging van de belastingtarieven.

**Ontvangsten APB, resp. OV / gecorrigeerde uitgaven:** deze ratio gaat na in welke mate de reële uitgaven gefinancierd worden door de ontvangsten uit de algemene personenbelasting (APB), respectievelijk de onroerende voorheffing (OV).

**Ontvangsten APB / actieve bevolking:** deze ratio gaat na wat de ontvangsten APB betekenen per actief bevolkingslid binnen de gemeente.

**Fiscale druk van de gecentraliseerde belastingen:** hierbij confronteren we de reële ontvangsten uit de aanvullende personenbelasting en de opcentiemen op de onroerende voorheffing met de theoretische ontvangsten, die de gemeente zou optekenen indien er de gemiddelde gemeentelijke aanslagvoeten toepast werden, die gelden in het gewest. Een ratio kleiner dan 100% geeft aan dat de fiscale druk in de gemeente kleiner is dan gemiddeld in het gewest en wijst aldus op een zekere (relatieve) ruimte om extra ontvangsten te genereren via de fiscaliteit. Een ratio groter dan 100% wijst op een hogere fiscale druk dan gemiddeld in het gewest van toepassing is.

**Fiscale druk van de andere belastingen:** deze ratio vergelijkt de reële ontvangsten van de gemeente uit de overige belastingen met de overeenstemmende gemiddelde ontvangsten van alle gemeenten uit het gewest. Deze ratio wordt op dezelfde manier geïnterpreteerd als de voorgaande.

**Totale fiscale druk:** deze ratio geeft de gewogen gemiddelde fiscale druk weer, berekend over de gehele fiscaliteit (gecentraliseerde en andere belastingen).

De grafiek met de gemiddelde **evolutie van de ontvangsten** uit fiscaliteit, maakt een opdeling tussen de groei van de belastbare basis (nl. de waarde van 1% APB, resp. 100 opcentiemen OV = **groei basis**) en deze van de aanslagvoeten (**groei aanslagvoet**).



## De financiële beleidsruimte (1)

Op pagina 11 van het Individueel Financieel Profiel staat een **reflectie van de liquiditeitenrekening in de BBC**. De liquiditeitenrekening is onderverdeeld in de exploitatiecyclus (I), de investeringscyclus (II) en de andere / financiering (III). De som van deze drie cycli geeft het budgettair resultaat van het boekjaar (IV). De som van dit budgettair resultaat van het boekjaar (IV) en het gecumuleerde budgettaire resultaat van het vorige boekjaar (V) geeft het gecumuleerd budgettair resultaat (VI). Wanneer men van dit gecumuleerd budgettair resultaat (VI) de bestemde gelden (VII) aftrekt komt men tot het resultaat op kasbasis (VIII). Schematisch geeft dit:

**Schema J5: De liquiditeitenrekening**

|  |
|--|
| <b>RESULTAAT OP KASBASIS</b>   |
| <b>I. Exploitatier rekening (B-A)</b><br>A. Uitgaven<br>B. Ontvangsten   |
| <b>II. Investeringsrekening (B-A)</b><br>A. Uitgaven<br>B. Ontvangsten   |
| <b>III. Andere (B-A)</b><br>A. Uitgaven<br>1. Aflossing financiële schulden<br>a. Periodieke aflossingen<br>b. Niet-periodieke aflossingen<br>2. Toegestane leningen<br>3. Overige transacties<br>B. Ontvangsten<br>1. Op te nemen leningen en leasing<br>2. Terugvordering van aflossing van financiële schulden<br>a. Periodieke terugvorderingen<br>b. Niet-periodieke terugvorderingen<br>3. Overige transacties |
| <b>IV. Budgettaire resultaat boekjaar (I+II+III)</b>   |
| <b>V. Gecumuleerde budgettaire resultaat vorig boekjaar</b>  |
| <b>VI. Gecumuleerde budgettaire resultaat (IV+V)</b>   |
| <b>VII. Bestemde gelden</b> (toestand op 31 december)<br>A. Bestemde gelden voor de exploitatie<br>B. Bestemde gelden voor investeringen<br>C. Bestemde gelden voor andere verrichtingen   |
| <b>VIII. Resultaat op kasbasis (VI-VII)</b>  |



## De financiële beleidsruimte (2)

**Het gecumuleerd budgettair resultaat** geeft aan hoe groot de financiële buffer van de gemeente is.

**De bestemde gelden** zijn middelen die men bewust niet uitgeeft maar voorbestemt voor bepaalde toekomstige uitgaven. Deze bestemde gelden worden afgetrokken van het gecumuleerd budgettair resultaat om te komen tot het resultaat op kasbasis.

**De autofinancieringsmarge** geeft aan of de gemeente al dan niet structureel in evenwicht is. De autofinancieringsmarge dient positief te zijn aan het einde van de planningsperiode (legislatuur + 1 jaar). De autofinancieringsmarge bestaat uit het verschil tussen het financieel draagvlak en de netto-periodieke leningsuitgaven.

**Autofinancieringsmarge / gecorrigeerde ontvangsten:** deze ratio geeft weer welk aandeel van de ontvangsten omgezet wordt in een overschot, dan wel een tekort. Deze ratio identificeert de 'spaarquote' van het bestuur (positieve ratio), resp. de relatieve ontoereikendheid van de exploitatie-ontvangsten om een structureel evenwicht te bereiken (negatieve ratio).

**Belastingen / gecorrigeerde uitgaven:** deze ratio gaat na in welke mate de reële uitgaven gefinancierd worden door de belastingontvangsten.

**Onsamendrukbare gecorrigeerde uitgaven / gecorrigeerde ontvangsten:** deze ratio gaat na in welke mate de gemeente haar uitgaven flexibel en op korte termijn zou kunnen reduceren. Onsamendrukbare gecorrigeerde uitgaven zijn uitgaven die op korte termijn moeilijk op substantiële wijze gereduceerd kunnen worden: de personeelsuitgaven, de schulduitgaven en de verplichte overdrachten (OCMW, politiezone, hulpverleningszone, kerkfabrieken en ziekenhuizen). Hoe lager de ratio, des te flexibeler de gemeente kan inspelen op een extra druk op zijn financiën door de uitgaven terug te dringen.

**Gecumuleerd budgettair resultaat / gecorrigeerde uitgaven:** deze ratio geeft aan hoeveel van de reële jaarlijkse uitgaven kunnen gefinancierd worden met de financiële buffer van de gemeente. In andere woorden spreekt men hier van de dekkingsgraad van de uitgaven, uitgedrukt in een percentage.



## Het saldo, berekend volgens de ESR normen

In het kader van het **Europese stabiliteitspact** zijn de lidstaten van de Europese Unie verplicht hun begrotingsresultaat op geconsolideerd niveau naar de Europese toezichthouders door te sturen. Dit begrotingsresultaat dient opgesteld te worden volgens de ESR (Europees Stelsel van de Rekeningen) begrotingsnormen, teneinde een conformiteit tussen de verschillende lidstaten van de Europese Unie te creëren.

De Beleids- en BeheersCyclus die wordt toegepast door de Vlaamse lokale besturen maakt het mits enkele aanpassingen mogelijk om de begrotings- en rekeningcijfers om te zetten naar een ESR conform begrotingsresultaat.

Het ESR-saldo komt in grote lijnen overeen met de ontvangsten en uitgaven van zowel de exploitatie-, de investerings- als de liquiditeitenrekening **met uitzondering van de transacties in verband met financiering via kredieten (opname van leningen of leasings, kapitaalaflossingen) en de investeringen in en de verkoop van financiële vaste activa.**

**ESR Vorderingsaldo:** Het ESR Vorderingsaldo is het verschil tussen de ontvangsten en de uitgaven berekend volgens de ESR normen.

**Totale ontvangsten volgens ESR / BBC normen:** maakt het totaal van alle ontvangsten van het boekjaar afhankelijk van de boekhoudkundige registratieregels die zijn toegepast ('ESR of BBC)

**Totale uitgaven volgens ESR / BBC normen:** maakt het totaal van alle uitgaven van het boekjaar afhankelijk van de boekhoudkundige registratieregels die zijn toegepast ('ESR of BBC)



---

## De investeringen en het patrimonium

**De investeringsverrichtingen** bevatten enkel de uitgaven uit de investeringsrekening.

**Realisatiegraad van de investeringen:** deze wordt bekomen door de reële investeringsuitgaven (afkomstig uit de rekeningen van jaar n) te vergelijken met de voorziene investeringsuitgaven (uit de initiële begroting van jaar n). Het resultaat hiervan geeft aan in welke mate de begrotingsvooruitzichten in de rekening werden gerealiseerd. Een ratio kleiner dan 100% is een indicator van de onvolledige uitvoering van de investeringsbegroting. Een ratio hoger dan 100% wijst op doorgevoerde begrotingswijzigingen inzake investeringen. Nagaan in welke mate de investeringsbegroting gerealiseerd werd in de laatste jaren laat toe om in te schatten hoe realistisch de investeringsvooruitzichten uit de recentste begroting zijn.

In de **netto-investeringen** is de groei van de vaste activa door de reële vermogensstromen vervat. Hierbij wordt de toename (investeringen) van de financiële / materiële vaste activa ten opzichte van het voorgaande jaar gecorrigeerd met de desinvesteringen, de afschrijvingen, de waardeverminderingen en de herwaarderingen op het patrimonium. Op die manier gaat men na welke de reële aangroei van het patrimonium is geweest.

**Investeringsgraad:** deze ratio geeft de netto-investeringen verhoudingsgewijs weer. De investeringen worden gecorrigeerd met de desinvesteringen en geplaatst tegenover de afschrijvingen, de waardeverminderingen en de herwaarderingen. Het doel van deze ratio is na te gaan in welke mate de nieuwe investeringen de veroudering van het bestaande patrimonium compenseren. Een ratio gelijk aan 100% geeft aan dat de gemeente net voldoende nieuwe investeringen realiseert om haar patrimonium in stand te houden. Een ratio groter dan 100% wijst op een netto patrimoniale aangroei. Een ratio die meerdere jaren kleiner is dan 100% wijst op een progressieve veroudering van het patrimonium en op de potentiële noodzaak om in de toekomst over te gaan tot aanzienlijke herstel- of vervangingsinvesteringen.

**De toekomstige investeringen** gaan na welk investerings- en desinvesteringenvolume er gepland is volgens het meerjarenplan van de gemeente.

Binnen **de balans** wordt een onderscheid gemaakt voor de **materiële vaste activa**:

- Gemeenschapsgoederen: materiële vaste activa die aangewend worden om een maatschappelijke dienstverlening te vervullen, maar waarbij de vervulling van deze dienstverlening minder ontvangsten genereert dan de uitgaven noodzakelijk voor het uitvoeren van deze dienstverlening.
- Bedrijfsmatige materiële vaste activa: materiële vaste activa die aangewend worden om een maatschappelijke dienstverlening te vervullen, maar in tegenstelling tot de gemeenschapsgoederen genereren deze activa voldoende ontvangsten om de uitgaven te compenseren.
- Overige materiële vaste activa: deze activa worden niet aangewend in het kader van maatschappelijke dienstverlening. Deze activa kunnen gemakkelijker ontvreemd worden zonder een invloed te hebben op de maatschappelijke dienstverlening.



## De schuld

**Schuldenlast eigen aandeel / gecorrigeerde ontvangsten:** hierbij wordt berekend in welke mate de ontvangsten van de gemeente besteed worden aan de terugbetaling en de kosten van de schuld. Deze ratio geeft een indicatie van het “gewicht” van de schuld op de courante financiën van het bestuur.

**Schuldenlast eigen aandeel / financieel draagvlak:** deze ratio geeft weer in welke mate het resultaat uit de exploitatiecyclus (financieel draagvlak) volstaat om de lasten van de externe financiering van de gemeente (aflossingen + intrestlast) te dekken.

**Schuld LT eigen aandeel / financieel draagvlak:** deze verhouding geeft het aantal jaren weer dat de gemeente nodig heeft om zijn schuld terug te betalen, in de veronderstelling dat het financieel draagvlak constant blijft.

**Schuld ratio:** deze vergelijkt de schuld LT eigen aandeel met het volume van de gecorrigeerde exploitatie-ontvangsten. Het betreft dus een toestand (de schuld) die geplaatst wordt tegenover een stroom (ontvangsten). De ratio bepaalt het aantal jaren dat een gemeente nodig heeft om haar schuld terug te betalen indien ze het geheel van de ontvangsten hieraan zou kunnen besteden.

**Gewicht van de schuldenlast: Schulduitgaven (X-as) en schulduitgaven / gecorrigeerde ontvangsten (Y-as):** deze grafiek vergelijkt twee fundamentele indicatoren inzake ‘draagbaarheid van de schuld’, namelijk inzake schuldenlasten en inzake de impact op de exploitatiecyclus (schulduitgaven / gecorrigeerde ontvangsten). Hoe meer naar rechtsboven, hoe zwaarder het gewicht van de schuld op de exploitatiecyclus. Hoe meer naar linksonder, hoe draagbaarder het gewicht van de schuld voor de exploitatiecyclus.



ZINGEM

€/inw

|                              | ZINGEM         |      |           |            |           | Fusie Kr-Zi (I) |      |           |            |           |
|------------------------------|----------------|------|-----------|------------|-----------|-----------------|------|-----------|------------|-----------|
|                              | Netto-uitgaven |      | Evolutie  | Gemiddelde | Investing | Netto-uitgaven  |      | Evolutie  | Gemiddelde | Investing |
|                              | 2014           | 2017 | 2014-2017 | 2014-2017  | 2014-2017 | 2014            | 2017 | 2014-2017 | 2014-2017  | 2014-2017 |
| Algemeen bestuur             | 278            | 319  | 4,7%      | 296        | 19        | 280             | 318  | 4,3%      | 296        | 10        |
| Mobiliteit                   | 8              | 10   | 7,7%      | 8          | 55        | 66              | 79   | 5,9%      | 72         | 100       |
| Natuur en milieubeheer       | 58             | 57   | -0,3%     | 57         | 47        | 56              | 58   | 1,1%      | 57         | 39        |
| Veiligheidszorg              | 74             | 95   | 8,9%      | 90         | 5         | 90              | 96   | 2,2%      | 95         | 5         |
| Politie                      | 52             | 66   | 8,8%      | 58         | 2         | 61              | 66   | 2,5%      | 63         | 3         |
| Brandweer                    | 21             | 28   | 9,7%      | 32         | 2         | 27              | 29   | 2,7%      | 31         | 3         |
| Ondernemen en werken         | 0              | 0    | -314,0%   | 0          | 0         | 1               | 2    | 14,9%     | 0          | 1         |
| Wonen & ruimtelijke ordening | -8             | -19  | -34,2%    | -18        | 67        | -21             | -34  | -18,2%    | -36        | 85        |
| Cultuur en vrije tijd        | 41             | 61   | 14,4%     | 50         | 11        | 71              | 100  | 11,9%     | 85         | 23        |
| Kunst en cultuur             | 19             | 30   | 16,7%     | 25         | 7         | 30              | 41   | 11,1%     | 35         | 4         |
| Sport                        | 7              | 11   | 14,1%     | 9          | 1         | 20              | 28   | 12,9%     | 23         | 1         |
| Jeugd                        | 10             | 11   | 4,5%      | 10         | 1         | 7               | 10   | 14,0%     | 8          | 12        |
| Onderwijs                    | 10             | 16   | 18,5%     | 12         | 5         | 11              | 17   | 15,0%     | 13         | 8         |
| Zorg en opvang               | 47             | 36   | -8,3%     | 47         | 0         | 58              | 48   | -6,3%     | 55         | 3         |

  

|                              | Cluster (E)    |      |           |            |           | Gewest (E)     |      |           |            |           |
|------------------------------|----------------|------|-----------|------------|-----------|----------------|------|-----------|------------|-----------|
|                              | Netto-uitgaven |      | Evolutie  | Gemiddelde | Investing | Netto-uitgaven |      | Evolutie  | Gemiddelde | Investing |
|                              | 2013           | 2017 | 2013-2017 | 2013-2017  | 2013-2017 | 2013           | 2017 | 2013-2017 | 2013-2017  | 2013-2017 |
| Algemeen bestuur             | 179            | 215  | 4,6%      | 202        | 15        | 234            | 263  | 3,0%      | 247        | 28        |
| Mobiliteit                   | 64             | 75   | 4,1%      | 72         | 91        | 42             | 48   | 3,2%      | 45         | 65        |
| Natuur en milieubeheer       | 41             | 34   | -4,7%     | 35         | 36        | 49             | 45   | -2,1%     | 45         | 22        |
| Veiligheidszorg              | 106            | 100  | -1,5%     | 100        | 9         | 137            | 159  | 3,8%      | 153        | 7         |
| Politie                      | 70             | 73   | 0,9%      | 71         | 2         | 101            | 118  | 3,8%      | 113        | 2         |
| Brandweer                    | 35             | 26   | -7,1%     | 29         | 6         | 33             | 39   | 3,7%      | 38         | 4         |
| Ondernemen en werken         | 4              | 6    | 8,3%      | 2          | 2         | 10             | 15   | 10,0%     | 12         | 4         |
| Wonen & ruimtelijke ordening | 1              | 14   | 86,8%     | 6          | 64        | 11             | 20   | 18,0%     | 12         | 56        |
| Cultuur en vrije tijd        | 104            | 121  | 4,0%      | 101        | 51        | 97             | 140  | 9,8%      | 121        | 41        |
| Kunst en cultuur             | 37             | 45   | 5,0%      | 34         | 23        | 38             | 58   | 11,6%     | 49         | 13        |
| Sport                        | 33             | 42   | 6,2%      | 35         | 10        | 33             | 45   | 7,9%      | 40         | 13        |
| Jeugd                        | 9              | 10   | 3,6%      | 9          | 7         | 8              | 13   | 12,9%     | 11         | 4         |
| Onderwijs                    | 7              | 8    | 4,0%      | 8          | 13        | 15             | 14   | -2,5%     | 13         | 21        |
| Zorg en opvang               | 106            | 94   | -2,8%     | 97         | 17        | 125            | 145  | 3,6%      | 141        | 9         |

Grafiek 30: Spreiding netto-uitgaven kunst en cultuur - Vlaanderen (2017)

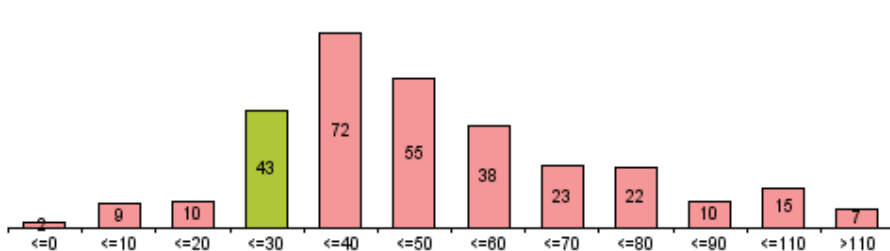

Grafiek 31: Spreiding netto-uitgaven sport - Vlaanderen (2017)

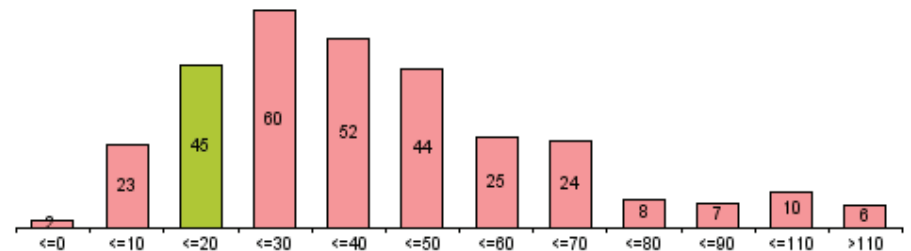



Grafiek 32: Goederen en diensten

% van de gecorrigeerde ontvangsten

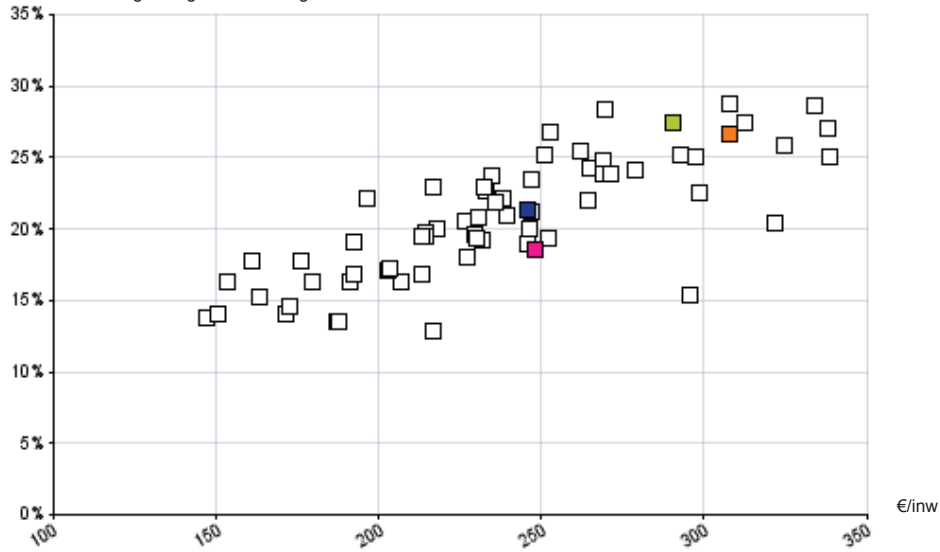

Grafiek 34: Werkingssubsidies

% van de gecorrigeerde ontvangsten

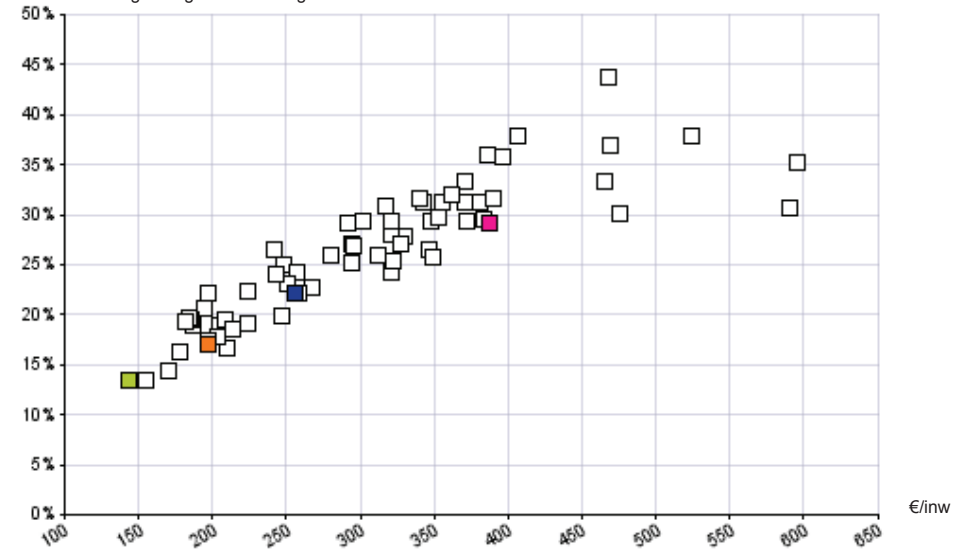

Grafiek 33: Bezoldigingen en pensioenen

% van de gecorrigeerde ontvangsten

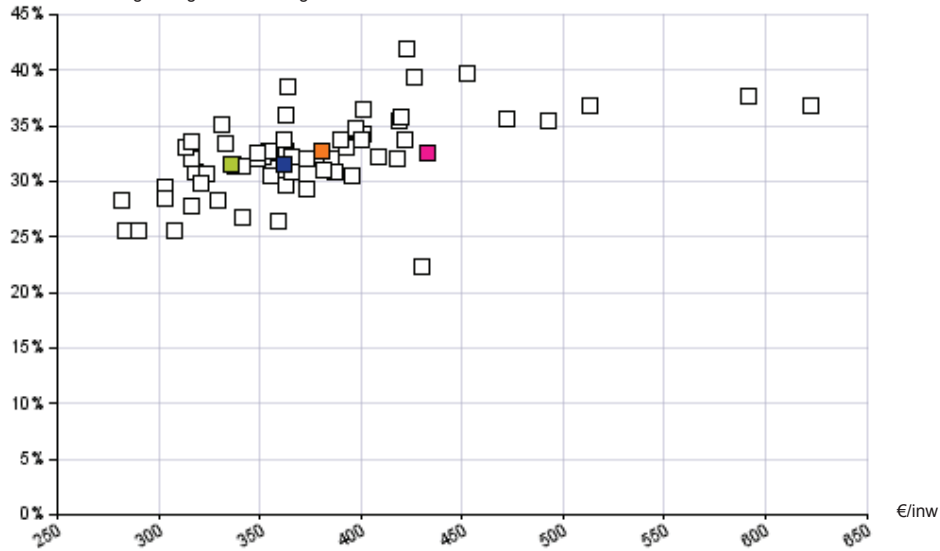

Grafiek 35: Financiële uitgaven

% van de gecorrigeerde ontvangsten

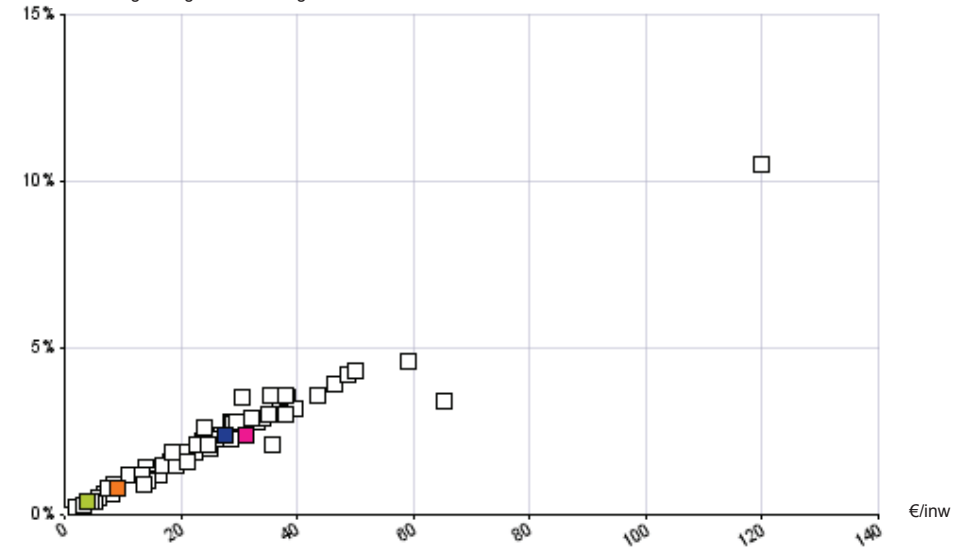

ZINGEM

Fusie Kr-Zi (I)

Cluster (E)

Gewest (E)



Grafiek 36: Ontvangsten Gemeentefonds

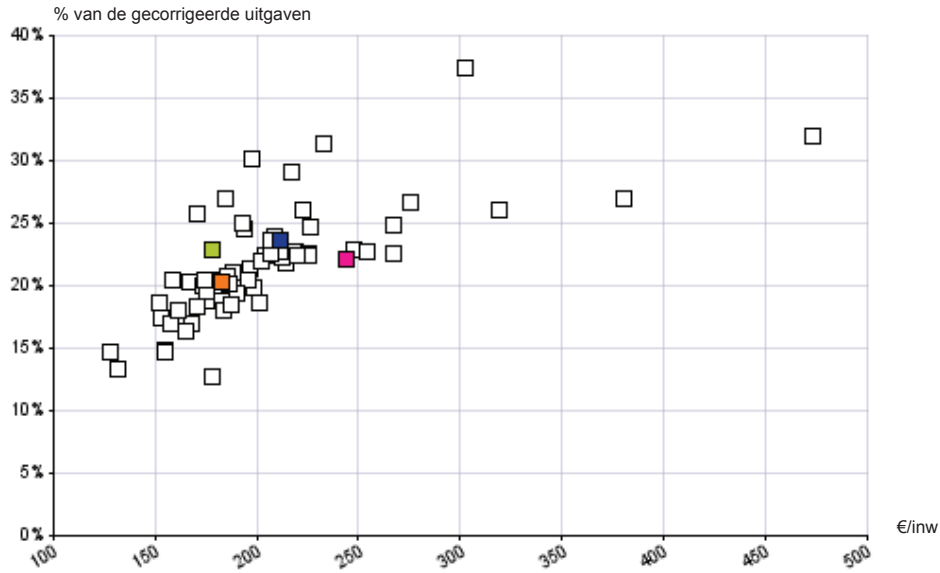

Grafiek 38: Ontvangsten onroerende voorheffing

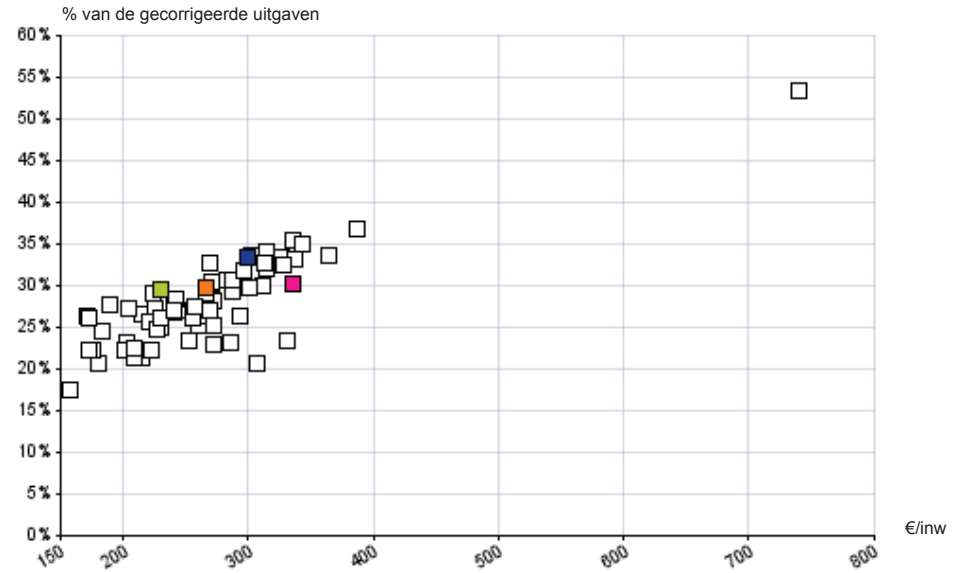

Grafiek 37: Ontvangsten aanvullende personenbelasting

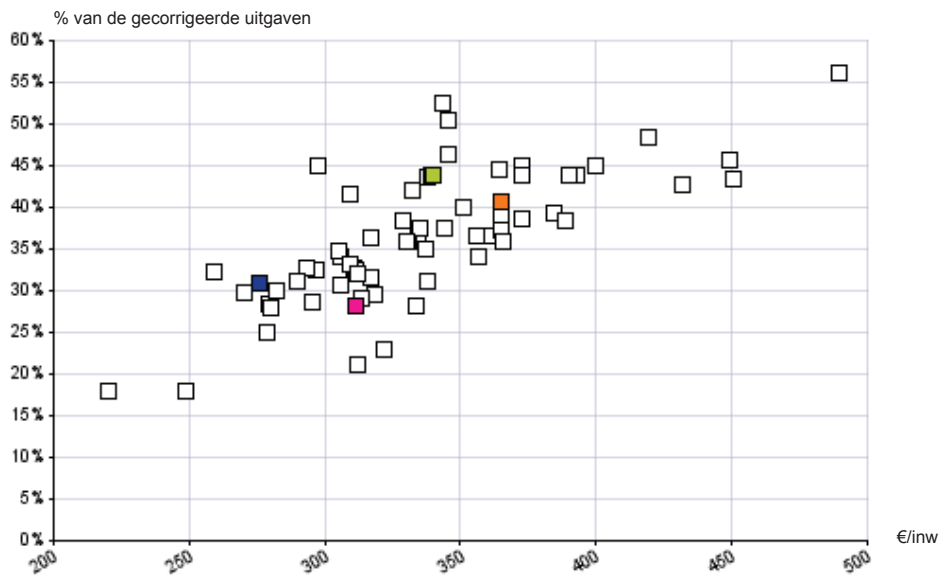

Grafiek 39: Ontvangsten andere (aanvullende) belastingen

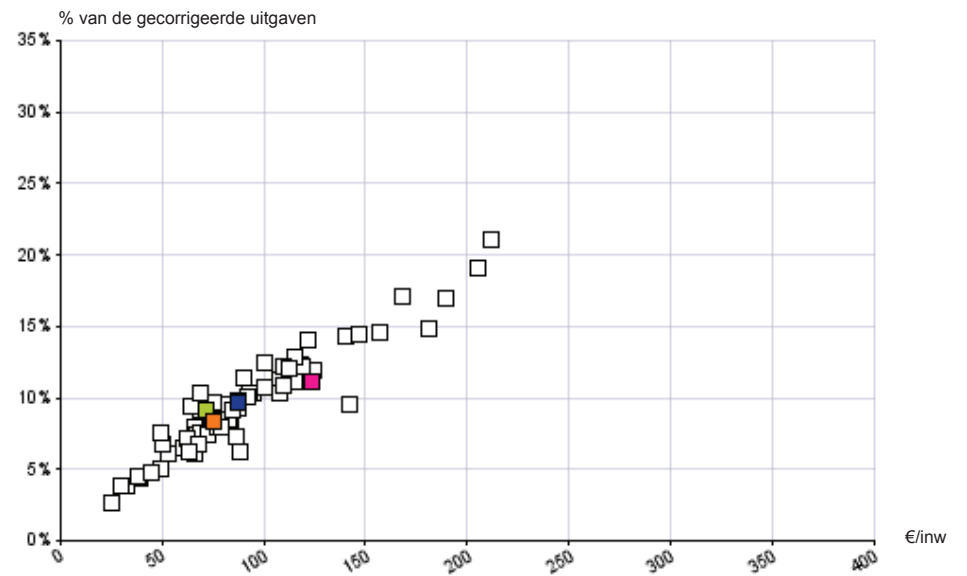

ZINGEM

Fusie Kr-Zi (I)

Cluster (E)

Gewest (E)



**Grafiek 40: Verdeling van de OCMW toelage (2017)**

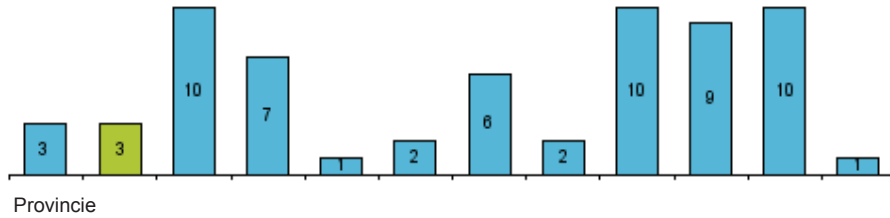

**Grafiek 42: Verdeling van de toelage aan de hulpverleningszone (2017)**

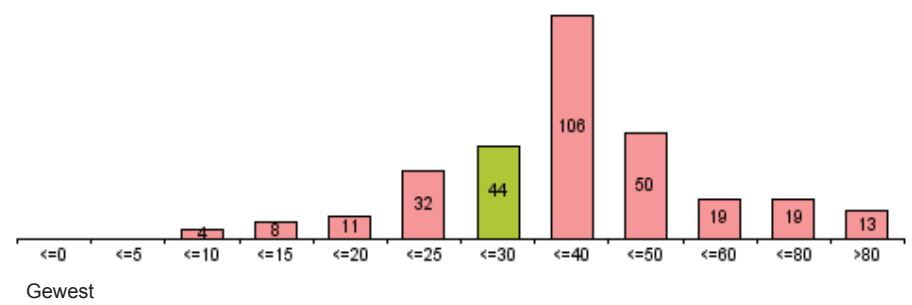
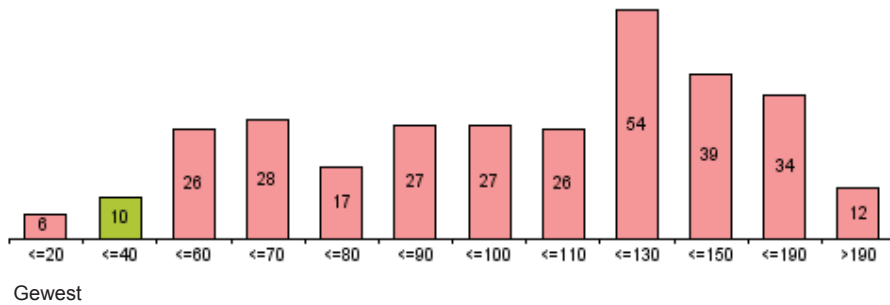
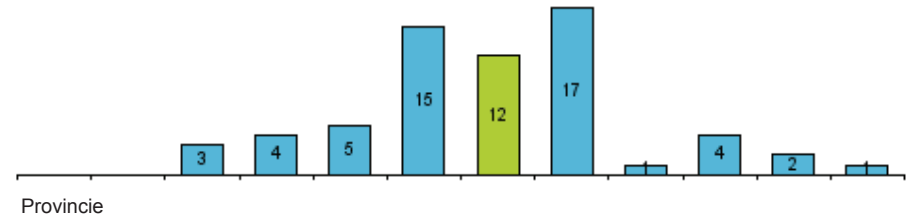

**Grafiek 41: Verdeling van de toelage aan de politiezone (2017)**

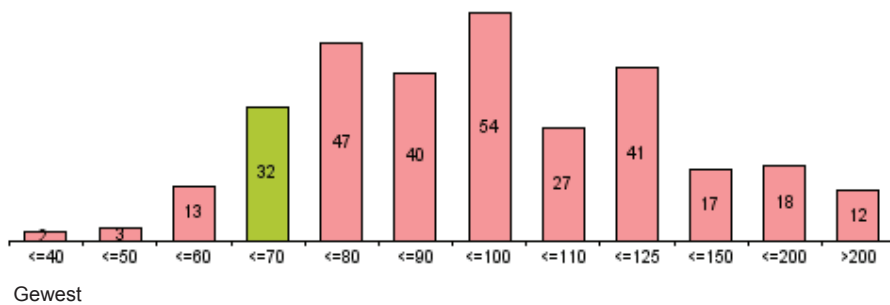
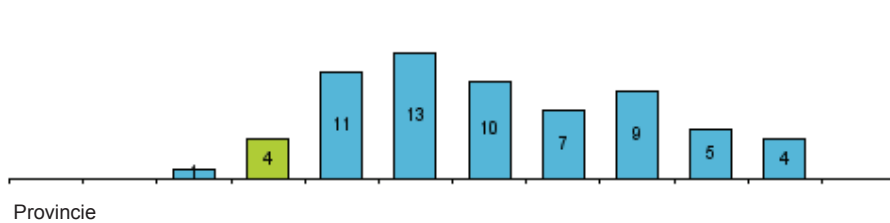

|                                   | Gemiddelde | Mediaan    |         | Standaardafwijking |         |
|-----------------------------------|------------|------------|---------|--------------------|---------|
|                                   | EUR / inw. | EUR / inw. | % ontv. | EUR / inw.         | % ontv. |
| <b>Toelage OCMW</b>               |            |            |         |                    |         |
| ZINGEM                            | 35         |            | 3,3%    |                    |         |
| Fusie Kr-Zi (I)                   | 44         | 44         | 3,8%    | 13                 | 0,6%    |
| Cluster (E)                       | 82         | 74         | 6,8%    | 48                 | 3,8%    |
| Gewest (E)                        | 122        | 107        | 8,5%    | 45                 | 3,2%    |
| <b>Toelage politiezone</b>        |            |            |         |                    |         |
| ZINGEM                            | 66         |            | 6,2%    |                    |         |
| Fusie Kr-Zi (I)                   | 66         | 66         | 5,7%    | 1                  | 0,7%    |
| Cluster (E)                       | 73         | 68         | 6,1%    | 13                 | 1,3%    |
| Gewest (E)                        | 119        | 94         | 8,1%    | 43                 | 2,1%    |
| <b>Toelage hulpverleningszone</b> |            |            |         |                    |         |
| ZINGEM                            | 28         |            | 2,7%    |                    |         |
| Fusie Kr-Zi (I)                   | 29         | 29         | 2,6%    | 2                  | 0,2%    |
| Cluster (E)                       | 26         | 24         | 2,2%    | 16                 | 1,2%    |
| Gewest (E)                        | 42         | 35         | 3,0%    | 18                 | 1,2%    |



| €/inw                                      | ZINGEM             |            |            |            |            |            |              | Fusie Kr-Zi (I)   |            |            |            |            |            |              |
|--|--------------------|------------|------------|------------|------------|------------|--------------|-------------------|------------|------------|------------|------------|------------|--------------|
|  | Rekeningen         |            |            |            |            | Begroting  | Evolutie     | Rekeningen        |            |            |            |            | Begroting  | Evolutie     |
|  | 2013               | 2014       | 2015       | 2016       | 2017       | 2018       | 2013-2017    | 2013              | 2014       | 2015       | 2016       | 2017       | 2018       | 2013-2017    |
| <b>Personeel per 1000 inwoners VTE</b>     | <b>4,8</b>         | <b>4,7</b> | <b>4,7</b> | <b>4,8</b> | <b>4,8</b> |            | <b>0,0%</b>  | <b>5,7</b>        | <b>5,7</b> | <b>5,7</b> | <b>5,4</b> | <b>5,4</b> |            | <b>-1,2%</b> |
| Vastbenoemden                              | 2,4                | 2,4        | 2,4        | 2,5        | 2,5        |            | 1,1%         | 2,7               | 2,7        | 2,7        | 2,6        | 2,6        |            | -1,3%        |
| Contractuelen                              | 1,0                | 1,0        | 1,0        | 2,3        | 2,3        |            | 23,5%        | 0,8               | 0,8        | 0,8        | 2,9        | 2,9        |            | 36,7%        |
| Gesco's                                    | 1,4                | 1,4        | 1,4        | 0,0        | 0,0        |            |              | 2,2               | 2,2        | 2,2        | 0,0        | 0,0        |            |              |
| Andere                                     | 0,0                | 0,0        | 0,0        | 0,0        | 0,0        |            |              | 0,0               | 0,0        | 0,0        | 0,0        | 0,0        |            |              |
| <b>Bezoldigingen en sociale voordelen</b>  | <b>399</b>         | <b>413</b> | <b>435</b> | <b>448</b> | <b>459</b> |            | <b>3,9%</b>  | <b>411</b>        | <b>401</b> | <b>418</b> | <b>437</b> | <b>452</b> |            | <b>2,1%</b>  |
| Vastbenoemden                              | 112                | 114        | 118        | 135        | 140        |            | 6,4%         | 126               | 126        | 130        | 139        | 145        |            | 3,2%         |
| Niet-vastbenoemden                         | 73                 | 81         | 87         | 76         | 78         |            | 1,3%         | 112               | 101        | 104        | 104        | 113        |            | -2,5%        |
| Onderwijzend personeel tlv het bestuur     | 0                  | 0          | 0          | 0          | 0          |            |              | 3                 | 2          | 2          | 3          | 3          |            | -0,2%        |
| Onderwijzend personeel tlv derde overheden | 187                | 192        | 203        | 209        | 212        |            | 3,9%         | 144               | 145        | 155        | 164        | 161        |            | 4,5%         |
| Politiek personeel                         | 27                 | 27         | 27         | 28         | 29         |            | 0,6%         | 27                | 27         | 27         | 28         | 30         |            | 1,2%         |
| <b>Patronale bijdragen</b>                 | <b>58</b>          | <b>65</b>  | <b>71</b>  | <b>76</b>  | <b>79</b>  |            | <b>9,3%</b>  | <b>65</b>         | <b>75</b>  | <b>81</b>  | <b>86</b>  | <b>91</b>  |            | <b>9,7%</b>  |
| Vastbenoemden                              | 44                 | 46         | 48         | 55         | 59         |            | 7,9%         | 50                | 51         | 52         | 56         | 60         |            | 4,0%         |
| Niet-vastbenoemden                         | 14                 | 19         | 22         | 20         | 20         |            | 13,4%        | 15                | 24         | 28         | 30         | 31         |            | 26,2%        |
| Onderwijzend personeel tlv het bestuur     | 0                  | 0          | 0          | 0          | 0          |            |              | 0                 | 0          | 0          | 0          | 0          |            | 3,3%         |
| Onderwijzend personeel tlv derde overheden | 0                  | 0          | 0          | 0          | 0          |            |              | 0                 | 0          | 0          | 0          | 0          |            |              |
| Politiek personeel                         | 0                  | 0          | 0          | 0          | 0          |            |              | 1                 | 0          | 0          | 0          | 0          |            | -20,3%       |
| <b>Pensioenen tlv de gemeente</b>          | <b>11</b>          | <b>10</b>  | <b>10</b>  | <b>11</b>  | <b>12</b>  |            | <b>0,4%</b>  | <b>9</b>          | <b>8</b>   | <b>8</b>   | <b>9</b>   | <b>9</b>   |            | <b>0,1%</b>  |
| <b>Andere bijdragen en sociale lasten</b>  | <b>12</b>          | <b>12</b>  | <b>15</b>  | <b>11</b>  | <b>15</b>  |            | <b>-2,7%</b> | <b>17</b>         | <b>15</b>  | <b>17</b>  | <b>15</b>  | <b>20</b>  |            | <b>-2,9%</b> |
|  | <b>Cluster (E)</b> |            |            |            |            |            |              | <b>Gewest (E)</b> |            |            |            |            |            |              |
|  | Rekeningen         |            |            |            |            | Begroting  | Evolutie     | Rekeningen        |            |            |            |            | Begroting  | Evolutie     |
|  | 2013               | 2014       | 2015       | 2016       | 2017       | 2018       | 2013-2017    | 2013              | 2014       | 2015       | 2016       | 2017       | 2018       | 2013-2017    |
| <b>Personeel per 1000 inwoners VTE</b>     | <b>5,9</b>         | <b>5,9</b> | <b>5,9</b> | <b>5,7</b> | <b>5,7</b> |            | <b>-1,2%</b> | <b>7,4</b>        | <b>7,3</b> | <b>7,3</b> | <b>6,8</b> | <b>6,8</b> |            | <b>-2,2%</b> |
| Vastbenoemden                              | 2,3                | 2,3        | 2,3        | 2,1        | 2,1        |            | -2,6%        | 3,2               | 3,2        | 3,2        | 2,7        | 2,7        |            | -4,5%        |
| Contractuelen                              | 1,5                | 1,5        | 1,5        | 3,6        | 3,6        |            | 25,3%        | 1,9               | 1,9        | 1,9        | 4,1        | 4,1        |            | 21,3%        |
| Gesco's                                    | 2,2                | 2,2        | 2,2        | 0,0        | 0,0        |            |              | 2,3               | 2,3        | 2,3        | 0,0        | 0,0        |            |              |
| Andere                                     | 0,0                | 0,0        | 0,0        | 0,0        | 0,0        |            |              | 0,0               | 0,0        | 0,0        | 0,0        | 0,0        |            |              |
| <b>Bezoldigingen en sociale voordelen</b>  | <b>347</b>         | <b>315</b> | <b>307</b> | <b>317</b> | <b>328</b> | <b>342</b> | <b>-1,4%</b> | <b>398</b>        | <b>425</b> | <b>399</b> | <b>400</b> | <b>409</b> | <b>432</b> | <b>0,7%</b>  |
| Vastbenoemden                              | 105                | 105        | 102        | 100        | 100        | 103        | -1,2%        | 149               | 148        | 131        | 128        | 126        | 133        | -4,0%        |
| Niet-vastbenoemden                         | 145                | 143        | 128        | 128        | 137        | 147        | -1,5%        | 146               | 155        | 147        | 151        | 159        | 174        | 2,2%         |
| Onderwijzend personeel tlv het bestuur     | 3                  | 1          | 2          | 2          | 2          | 3          | -2,1%        | 5                 | 7          | 4          | 4          | 4          | 5          | -6,2%        |
| Onderwijzend personeel tlv derde overheden | 67                 | 40         | 48         | 59         | 62         | 61         | -1,9%        | 79                | 94         | 97         | 99         | 100        | 100        | 6,1%         |
| Politiek personeel                         | 27                 | 27         | 26         | 26         | 26         | 27         | -0,2%        | 19                | 20         | 20         | 19         | 19         | 19         | -0,3%        |
| <b>Patronale bijdragen</b>                 | <b>62</b>          | <b>62</b>  | <b>72</b>  | <b>79</b>  | <b>81</b>  | <b>86</b>  | <b>6,7%</b>  | <b>78</b>         | <b>87</b>  | <b>92</b>  | <b>98</b>  | <b>100</b> | <b>107</b> | <b>6,5%</b>  |
| Vastbenoemden                              | 41                 | 41         | 42         | 40         | 39         | 43         | -1,0%        | 53                | 57         | 53         | 53         | 53         | 55         | 0,0%         |
| Niet-vastbenoemden                         | 21                 | 20         | 29         | 36         | 39         | 41         | 16,1%        | 24                | 27         | 37         | 42         | 45         | 49         | 16,8%        |
| Onderwijzend personeel tlv het bestuur     | 0                  | 0          | 0          | 0          | 0          | 0          | 15,8%        | 0                 | 0          | 0          | 0          | 0          | 0          | -11,4%       |
| Onderwijzend personeel tlv derde overheden | 0                  | 1          | 0          | 2          | 2          | 1          |              | 1                 | 2          | 2          | 2          | 2          | 2          | 35,4%        |
| Politiek personeel                         | 0                  | 0          | 1          | 0          | 0          | 0          | 1,6%         | 0                 | 1          | 1          | 1          | 1          | 1          | 6,8%         |
| <b>Pensioenen tlv de gemeente</b>          | <b>8</b>           | <b>9</b>   | <b>6</b>   | <b>7</b>   | <b>8</b>   | <b>7</b>   | <b>-1,0%</b> | <b>8</b>          | <b>9</b>   | <b>8</b>   | <b>9</b>   | <b>9</b>   | <b>10</b>  | <b>3,5%</b>  |
| <b>Andere bijdragen en sociale lasten</b>  | <b>15</b>          | <b>15</b>  | <b>15</b>  | <b>17</b>  | <b>16</b>  | <b>19</b>  | <b>2,0%</b>  | <b>18</b>         | <b>21</b>  | <b>20</b>  | <b>21</b>  | <b>20</b>  | <b>24</b>  | <b>3,1%</b>  |



€/inw

|   | ZINGEM             |              |              |              |              |              |              | Fusie Kr-Zi (I)   |              |              |              |              |              |             |
|---|--------------------|--------------|--------------|--------------|--------------|--------------|--------------|-------------------|--------------|--------------|--------------|--------------|--------------|-------------|
|   | Rekeningen         |              |              |              |              | Begroting    | Evolutie     | Rekeningen        |              |              |              |              | Begroting    | Evolutie    |
|   | 2013               | 2014         | 2015         | 2016         | 2017         | 2018         | 2014-2017    | 2013              | 2014         | 2015         | 2016         | 2017         | 2018         | 2014-2017   |
| <b>Energie-uitgaven</b>                     | <b>31,6</b>        | <b>29,8</b>  | <b>33,2</b>  | <b>32,4</b>  | <b>34,9</b>  | <b>0,8%</b>  |              | <b>38,6</b>       | <b>34,9</b>  | <b>41,6</b>  | <b>41,5</b>  | <b>47,9</b>  | <b>2,4%</b>  |             |
| Elektriciteit                               | 21,9               | 22,6         | 25,5         | 24,3         | 26,6         | 3,6%         |              | 29,2              | 27,2         | 33,3         | 32,9         | 36,8         | 4,1%         |             |
| Gas   | 3,6                | 2,8          | 2,9          | 3,4          | 3,6          | -1,7%        |              | 5,2               | 4,5          | 4,5          | 4,5          | 6,5          | -4,9%        |             |
| Aardolieproducten                           | 4,9                | 3,6          | 3,5          | 3,1          | 3,3          | -14,5%       |              | 2,3               | 1,7          | 1,7          | 1,5          | 1,6          | -14,2%       |             |
| Andere energie-uitgaven                     | 1,3                | 0,8          | 1,4          | 1,6          | 1,3          | 9,5%         |              | 1,9               | 1,5          | 2,1          | 2,6          | 3,0          | 11,6%        |             |
| <b>Kosten voor onroerende goederen</b>      | <b>8,0</b>         | <b>7,8</b>   | <b>9,3</b>   | <b>17,7</b>  | <b>17,2</b>  | <b>30,4%</b> |              | <b>16,9</b>       | <b>16,2</b>  | <b>22,4</b>  | <b>26,2</b>  | <b>28,9</b>  | <b>15,8%</b> |             |
| Huur en -lasten onroerende goederen         | 0,7                | 0,3          | 0,3          | 0,3          | 0,6          | -26,9%       |              | 0,9               | 0,6          | 0,6          | 0,6          | 2,1          | -8,9%        |             |
| Onderhoud en herstel van gebouwen           | 7,3                | 7,6          | 9,1          | 17,4         | 16,6         | 33,9%        |              | 16,0              | 15,5         | 21,7         | 25,6         | 26,8         | 16,9%        |             |
| Vergoedingen in het kader van PPS           | 0,0                | 0,0          | 0,0          | 0,0          | 0,0          |              |              | 0,0               | 0,0          | 0,0          | 0,0          | 0,0          |              |             |
| Andere                                      | 0,0                | 0,0          | 0,0          | 0,0          | 0,0          |              |              | 0,0               | 0,0          | 0,0          | 0,0          | 0,0          |              |             |
| <b>Andere werkingsuitgaven</b>              | <b>221,8</b>       | <b>224,8</b> | <b>220,4</b> | <b>240,3</b> | <b>250,8</b> | <b>2,7%</b>  |              | <b>226,1</b>      | <b>220,5</b> | <b>211,7</b> | <b>240,4</b> | <b>283,1</b> | <b>2,1%</b>  |             |
| Verzekeringen                               | 4,8                | 4,7          | 5,0          | 5,2          | 5,5          | 2,1%         |              | 6,1               | 5,5          | 5,6          | 5,6          | 6,9          | -2,7%        |             |
| Uitzendkrachten ter beschikking v/h bestuur | 13,1               | 12,6         | 1,0          | 1,3          | 1,1          | -53,5%       |              | 6,6               | 6,1          | 0,5          | 0,6          | 0,9          | -54,2%       |             |
| Aankoop van grondstoffen en goederen        | 0,0                | 0,0          | 0,0          | 0,0          | 0,0          |              |              | 10,0              | 11,7         | 10,5         | 11,6         | 20,0         | 5,2%         |             |
| Overige diensten en diverse leveringen      | 203,9              | 207,5        | 214,4        | 233,9        | 244,3        | 4,7%         |              | 203,5             | 197,2        | 195,1        | 222,6        | 255,3        | 3,0%         |             |
|   | <b>Cluster (E)</b> |              |              |              |              |              |              | <b>Gewest (E)</b> |              |              |              |              |              |             |
|   | Rekeningen         |              |              |              |              | Begroting    | Evolutie     | Rekeningen        |              |              |              |              | Begroting    | Evolutie    |
|   | 2013               | 2014         | 2015         | 2016         | 2017         | 2018         | 2013-2017    | 2013              | 2014         | 2015         | 2016         | 2017         | 2018         | 2013-2017   |
| <b>Energie-uitgaven</b>                     | <b>30,8</b>        | <b>32,7</b>  | <b>30,2</b>  | <b>29,5</b>  | <b>34,0</b>  | <b>36,3</b>  | <b>2,5%</b>  | <b>27,4</b>       | <b>29,2</b>  | <b>27,7</b>  | <b>29,1</b>  | <b>29,5</b>  | <b>31,9</b>  | <b>1,8%</b> |
| Elektriciteit                               | 0,0                | 22,0         | 21,1         | 21,3         | 24,0         | 24,2         |              | 0,0               | 18,6         | 18,6         | 20,2         | 20,3         | 21,1         |             |
| Gas   | 0,0                | 6,4          | 5,8          | 4,9          | 6,3          | 7,6          |              | 0,0               | 6,7          | 5,8          | 5,4          | 5,7          | 6,9          |             |
| Aardolieproducten                           | 0,0                | 2,5          | 1,8          | 1,7          | 1,9          | 2,5          |              | 0,0               | 1,7          | 1,2          | 1,1          | 1,2          | 1,5          |             |
| Andere energie-uitgaven                     | 0,0                | 1,8          | 1,5          | 1,6          | 1,7          | 2,0          |              | 0,0               | 2,2          | 2,1          | 2,3          | 2,1          | 2,5          |             |
| <b>Kosten voor onroerende goederen</b>      | <b>23,8</b>        | <b>24,8</b>  | <b>25,1</b>  | <b>25,9</b>  | <b>27,7</b>  | <b>34,1</b>  | <b>3,9%</b>  | <b>27,5</b>       | <b>30,5</b>  | <b>31,2</b>  | <b>32,1</b>  | <b>34,3</b>  | <b>41,2</b>  | <b>5,7%</b> |
| Huur en -lasten onroerende goederen         | 0,0                | 2,1          | 2,3          | 2,2          | 2,0          | 2,1          |              | 0,0               | 5,8          | 6,1          | 6,2          | 6,6          | 7,4          |             |
| Onderhoud en herstel van gebouwen           | 0,0                | 22,6         | 22,4         | 23,4         | 25,4         | 31,7         |              | 0,0               | 22,8         | 23,2         | 23,7         | 25,0         | 30,5         |             |
| Vergoedingen in het kader van PPS           | 0,0                | 0,0          | 0,0          | 0,0          | 0,0          | 0,0          |              | 0,0               | 0,8          | 0,9          | 1,2          | 1,6          | 1,8          |             |
| Andere                                      | 0,0                | 0,0          | 0,3          | 0,3          | 0,3          | 0,4          |              | 0,0               | 1,0          | 0,9          | 1,1          | 1,2          | 1,4          |             |
| <b>Andere werkingsuitgaven</b>              | <b>199,4</b>       | <b>176,4</b> | <b>168,8</b> | <b>180,9</b> | <b>183,7</b> | <b>232,8</b> | <b>-2,0%</b> | <b>175,7</b>      | <b>172,3</b> | <b>170,7</b> | <b>178,3</b> | <b>184,0</b> | <b>217,8</b> | <b>1,2%</b> |
| Verzekeringen                               | 61,9               | 7,9          | 6,6          | 9,5          | 6,3          | 15,6         | -43,4%       | 54,0              | 6,2          | 5,4          | 5,5          | 5,7          | 6,5          | -43,0%      |
| Uitzendkrachten ter beschikking v/h bestuur | 1,4                | 2,5          | 2,1          | 2,2          | 2,6          | 4,4          | 16,6%        | 0,8               | 1,6          | 1,6          | 2,0          | 2,2          | 2,2          | 27,3%       |
| Aankoop van grondstoffen en goederen        | 11,5               | 10,2         | 11,4         | 12,2         | 11,7         | 15,5         | 0,4%         | 7,9               | 9,5          | 10,6         | 9,8          | 9,8          | 11,2         | 5,5%        |
| Overige diensten en diverse leveringen      | 124,5              | 155,8        | 148,7        | 157,0        | 163,0        | 197,3        | 7,0%         | 113,0             | 155,0        | 153,0        | 160,9        | 166,4        | 197,9        | 10,2%       |





€/inw

## ZINGEM

|                                  | Rekeningen |              |              |              |              | Begroting    | Evolutie    |
|----------------------------------|------------|--------------|--------------|--------------|--------------|--------------|-------------|
|                                  | 2013       | 2014         | 2015         | 2016         | 2017         | 2018         | 2014-2017   |
| <b>Totale lokale fiscaliteit</b> |            | <b>578,2</b> | <b>624,4</b> | <b>652,3</b> | <b>641,1</b> | <b>585,8</b> | <b>3,5%</b> |
| Belastingen op prestaties        |            | 0,0          | 0,0          | 0,0          | 0,0          | 0,0          |             |
| Verhaalbelastingen               |            | 0,0          | 0,0          | 0,0          | 0,0          | 0,0          |             |
| Openbare hygiëne                 |            | 26,5         | 33,1         | 33,9         | 32,6         | 33,3         | 7,1%        |
| Huisvuil                         |            | 26,5         | 33,1         | 33,9         | 32,6         | 33,3         | 7,1%        |
| Bedrijfsbelastingen              |            | 16,7         | 16,9         | 16,8         | 17,7         | 17,4         | 2,0%        |
| Drijfkracht                      |            | 0,0          | 0,0          | 0,0          | 0,0          | 0,0          |             |
| Verblijfsbelasting               |            | 0,0          | 0,0          | 0,0          | 0,0          | 0,0          |             |
| Verspreiding drukwerk            |            | 0,0          | 0,0          | 0,0          | 0,0          | 0,0          |             |
| Vertoningen en gemakkelijkheden  |            | 0,0          | 0,0          | 0,0          | 0,0          | 0,0          |             |
| Gebruik van het openbare domein  |            | 0,0          | 0,0          | 0,0          | 0,0          | 0,0          |             |
| Masten en pylonen                |            | 0,0          | 0,0          | 0,0          | 0,0          | 0,0          |             |
| Parkeerbelasting                 |            | 0,0          | 0,0          | 0,0          | 0,0          | 0,0          |             |
| Belastingen op patrimonium       |            | 11,3         | 10,6         | 5,4          | 4,9          | 7,0          | -24,4%      |
| Leegstaand en verkrotting        |            | 8,5          | 7,7          | 2,6          | 1,6          | 3,8          | -43,0%      |
| Tweede verblijven                |            | 2,8          | 2,9          | 2,8          | 3,3          | 3,2          | 5,9%        |
| Aanvullende belastingen          |            | 523,6        | 563,8        | 596,2        | 585,8        | 528,1        | 3,8%        |
| Diverse belastingen              |            | 0,0          | 0,0          | 0,0          | 0,0          | 0,0          |             |
| Boetes                           |            | 0,0          | 0,0          | 0,0          | 0,0          | 0,0          |             |

## Fusie Kr-Zi (I)

|  | Rekeningen |              |              |              |              | Begroting    | Evolutie    |
|--|------------|--------------|--------------|--------------|--------------|--------------|-------------|
|  | 2013       | 2014         | 2015         | 2016         | 2017         | 2018         | 2014-2017   |
|  |            | <b>632,3</b> | <b>683,2</b> | <b>725,5</b> | <b>707,7</b> | <b>673,5</b> | <b>3,8%</b> |
|  |            | 4,4          | 5,6          | 5,8          | 5,9          | 5,5          | 10,6%       |
|  |            | 0,0          | 0,0          | 0,0          | 0,0          | 0,0          |             |
|  |            | 22,7         | 25,9         | 26,4         | 26,9         | 26,3         | 5,9%        |
|  |            | 22,6         | 25,8         | 26,2         | 25,7         | 26,1         | 4,4%        |
|  |            | 19,1         | 19,0         | 19,9         | 19,7         | 19,4         | 1,1%        |
|  |            | 11,1         | 10,9         | 11,8         | 11,1         | 10,9         | 0,2%        |
|  |            | 0,0          | 0,0          | 0,0          | 0,0          | 0,0          |             |
|  |            | 0,0          | 0,0          | 0,0          | 0,0          | 0,0          |             |
|  |            | 0,9          | 0,9          | 2,1          | 1,3          | 0,9          | 11,9%       |
|  |            | 0,0          | 0,0          | 0,0          | 0,0          | 0,0          |             |
|  |            | 0,0          | 0,0          | 1,2          | 0,4          | 0,0          |             |
|  |            | 6,5          | 6,1          | 3,7          | 3,4          | 4,4          | -19,6%      |
|  |            | 4,3          | 3,8          | 1,3          | 0,8          | 1,9          | -42,2%      |
|  |            | 2,2          | 2,3          | 2,4          | 2,6          | 2,5          | 4,7%        |
|  |            | 578,8        | 625,6        | 667,7        | 650,5        | 617,0        | 4,0%        |
|  |            | 0,0          | 0,0          | 0,0          | 0,0          | 0,0          |             |
|  |            | 0,0          | 0,0          | 0,0          | 0,0          | 0,0          |             |

## Cluster (E)

|                                  | Rekeningen   |              |              |              |              | Begroting    | Evolutie    |
|----------------------------------|--------------|--------------|--------------|--------------|--------------|--------------|-------------|
|                                  | 2013         | 2014         | 2015         | 2016         | 2017         | 2018         | 2013-2017   |
| <b>Totale lokale fiscaliteit</b> | <b>613,7</b> | <b>636,5</b> | <b>639,0</b> | <b>654,9</b> | <b>662,8</b> | <b>663,5</b> | <b>1,9%</b> |
| Belastingen op prestaties        | 5,7          | 6,0          | 7,8          | 8,2          | 8,4          | 7,5          | 10,2%       |
| Verhaalbelastingen               | 0,0          | 0,0          | 0,1          | 0,0          | 0,3          | 0,1          |             |
| Openbare hygiëne                 | 12,8         | 18,3         | 18,1         | 18,1         | 17,9         | 17,8         | 8,9%        |
| Huisvuil                         | 12,2         | 17,4         | 17,3         | 17,4         | 17,0         | 17,0         | 8,7%        |
| Bedrijfsbelastingen              | 6,6          | 7,3          | 7,5          | 7,1          | 6,8          | 7,6          | 0,8%        |
| Drijfkracht                      | 2,8          | 3,1          | 3,0          | 3,1          | 3,1          | 3,0          | 2,4%        |
| Verblijfsbelasting               | 0,0          | 0,0          | 0,0          | 0,0          | 0,0          | 0,0          |             |
| Verspreiding drukwerk            | 1,8          | 2,6          | 2,7          | 2,7          | 2,4          | 2,5          | 7,2%        |
| Vertoningen en gemakkelijkheden  | 0,0          | 0,0          | 0,0          | 0,0          | 0,0          | 0,0          |             |
| Gebruik van het openbare domein  | 2,0          | 2,5          | 2,5          | 3,4          | 3,2          | 3,1          | 13,0%       |
| Masten en pylonen                | 0,0          | 0,0          | 0,0          | 0,3          | 0,3          | 0,3          |             |
| Parkeerbelasting                 | 0,1          | 0,1          | 0,1          | 0,2          | 0,1          | 0,1          | 21,2%       |
| Belastingen op patrimonium       | 5,6          | 6,2          | 6,5          | 6,1          | 6,0          | 6,2          | 1,5%        |
| Leegstaand en verkrotting        | 0,7          | 2,7          | 2,6          | 2,7          | 2,9          | 2,8          | 43,3%       |
| Tweede verblijven                | 1,9          | 2,1          | 2,3          | 2,2          | 1,8          | 2,0          | -0,6%       |
| Aanvullende belastingen          | 547,6        | 565,9        | 576,0        | 593,4        | 593,7        | 601,4        | 2,0%        |
| Diverse belastingen              | 33,4         | 30,1         | 20,3         | 18,4         | 26,0         | 19,5         | -6,1%       |
| Boetes                           | 0,1          | 0,1          | 0,2          | 0,2          | 0,5          | 0,2          | 73,4%       |

## Gewest (E)

|  | Rekeningen   |              |              |              |              | Begroting    | Evolutie    |
|--|--------------|--------------|--------------|--------------|--------------|--------------|-------------|
|  | 2013         | 2014         | 2015         | 2016         | 2017         | 2018         | 2013-2017   |
|  | <b>662,2</b> | <b>740,0</b> | <b>762,5</b> | <b>776,0</b> | <b>770,3</b> | <b>775,0</b> | <b>3,9%</b> |
|  | 5,2          | 5,9          | 7,2          | 7,3          | 6,9          | 6,9          | 7,4%        |
|  | 0,3          | 0,5          | 0,4          | 0,3          | 0,3          | 0,4          | 0,8%        |
|  | 20,7         | 28,4         | 28,9         | 28,0         | 27,5         | 28,0         | 7,3%        |
|  | 19,4         | 26,1         | 26,6         | 25,8         | 25,1         | 25,6         | 6,7%        |
|  | 23,0         | 25,2         | 26,1         | 27,6         | 27,0         | 27,9         | 4,1%        |
|  | 10,2         | 8,4          | 7,8          | 8,5          | 8,6          | 8,8          | -4,1%       |
|  | 2,2          | 1,6          | 2,0          | 2,0          | 2,0          | 2,1          | -3,3%       |
|  | 3,5          | 5,6          | 6,4          | 6,4          | 6,1          | 6,4          | 14,6%       |
|  | 0,1          | 0,2          | 0,4          | 0,3          | 0,6          | 0,6          | 63,4%       |
|  | 8,4          | 9,3          | 9,3          | 8,8          | 9,2          | 9,2          | 2,4%        |
|  | 0,3          | 0,4          | 0,5          | 0,6          | 0,8          | 0,7          | 33,6%       |
|  | 4,2          | 4,2          | 4,1          | 3,9          | 3,9          | 4,1          | -1,9%       |
|  | 15,2         | 21,3         | 21,8         | 22,0         | 23,9         | 23,4         | 12,1%       |
|  | 1,3          | 3,1          | 3,0          | 3,5          | 3,8          | 3,9          | 30,3%       |
|  | 9,5          | 14,1         | 14,2         | 13,9         | 15,2         | 14,8         | 12,5%       |
|  | 580,7        | 639,4        | 657,9        | 671,3        | 664,4        | 668,2        | 3,4%        |
|  | 8,3          | 9,1          | 9,2          | 8,5          | 8,3          | 8,1          | 0,1%        |
|  | 0,3          | 0,7          | 1,4          | 1,8          | 2,1          | 2,4          | 57,8%       |



Grafiek 43: Verdeling van het budgettair resultaat van het boekjaar (2017)

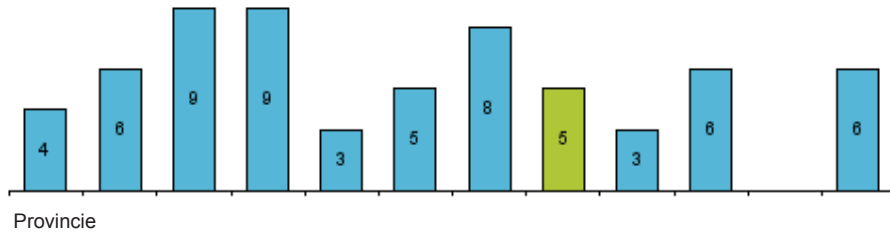

Grafiek 45: Verdeling van het gecumuleerd budgettair resultaat (2017)

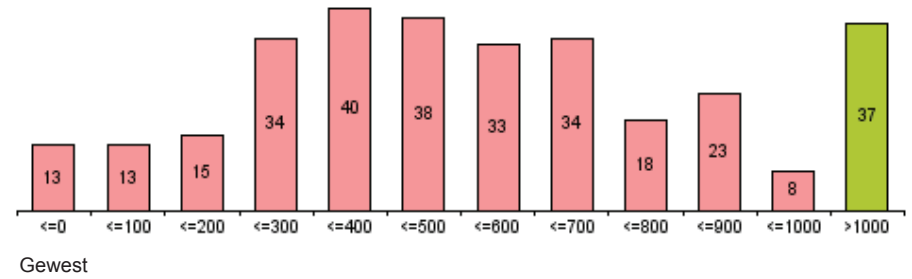
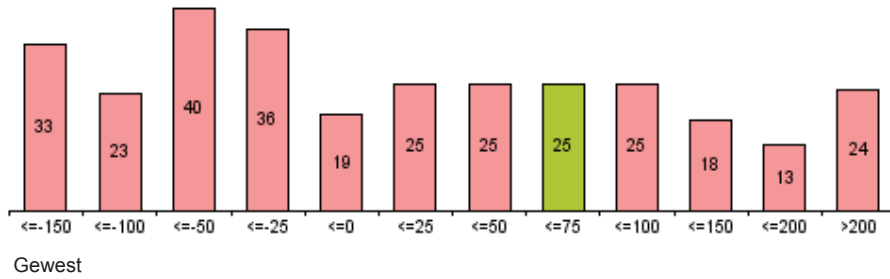
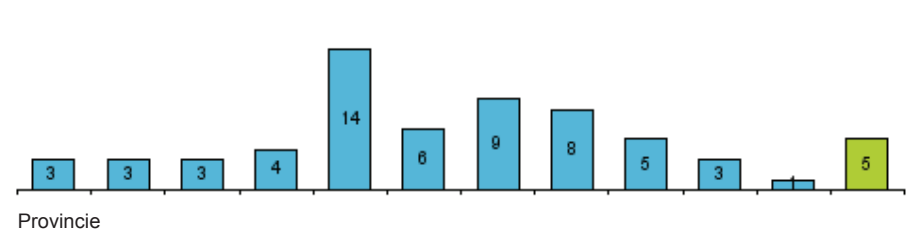

Grafiek 44: Verdeling van de autofinancieringsmarge (2017)

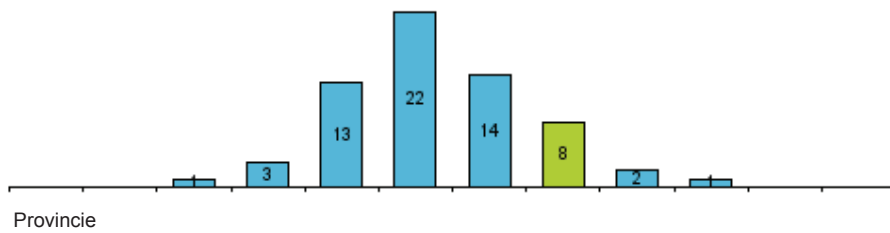

Grafiek 46: Evolutie van de autofinancieringsmarge (€/inw)

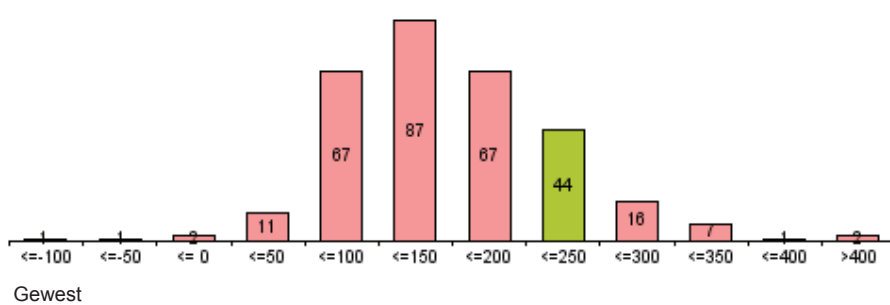
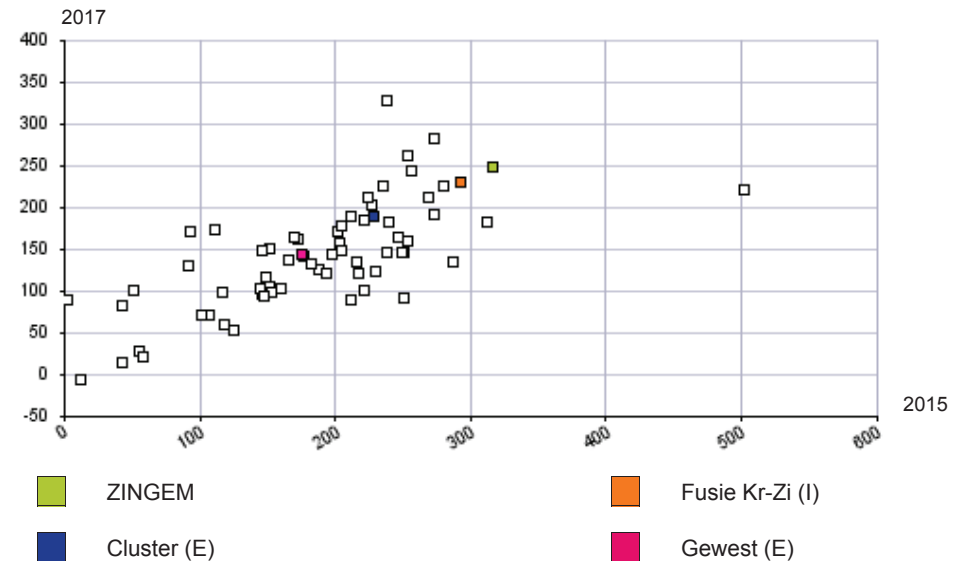



Grafiek 47: Dekkingsgraad van de belastingen

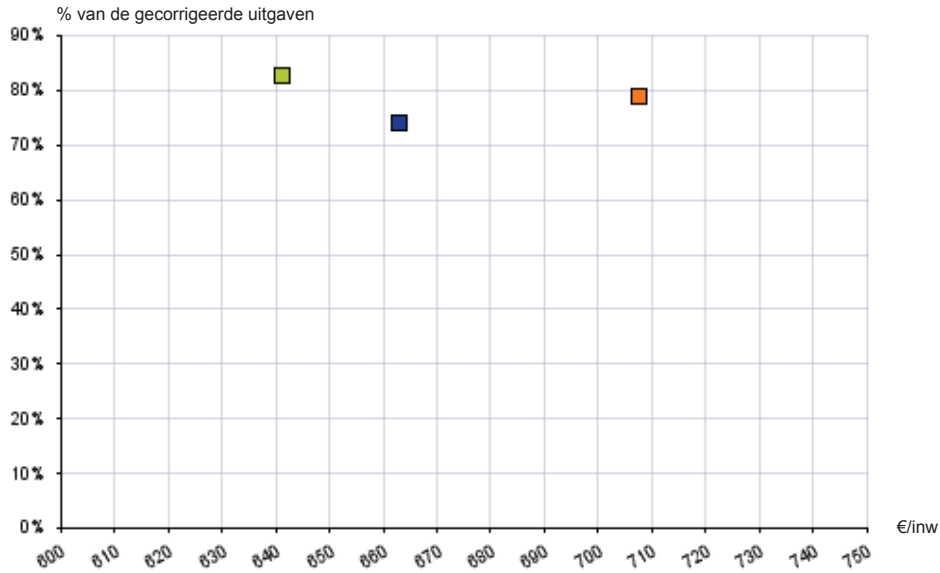

Grafiek 48: Dekkingsgraad van de ontvangen werkingssubsidies

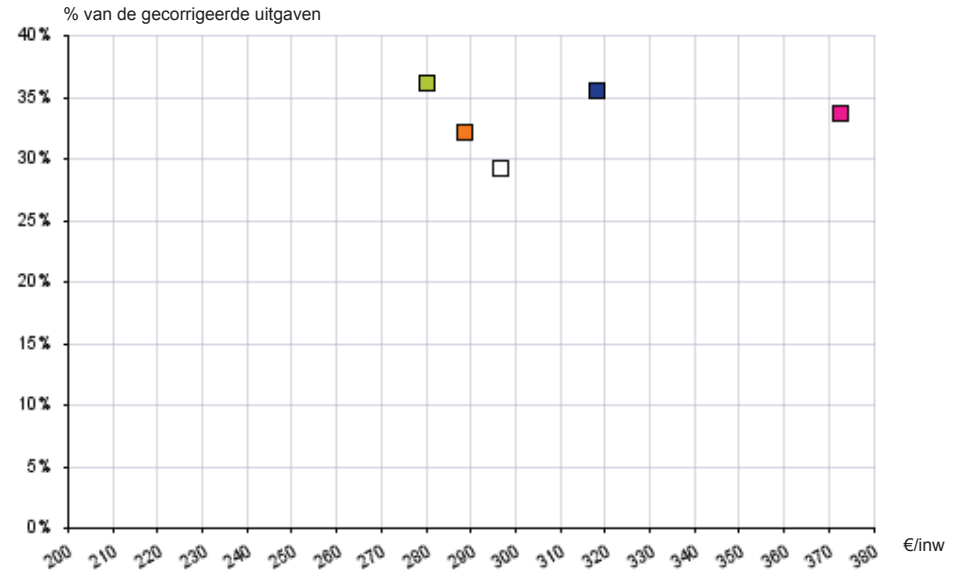

Grafiek 49: Dekkingsgraad van de uitgaven door reserves

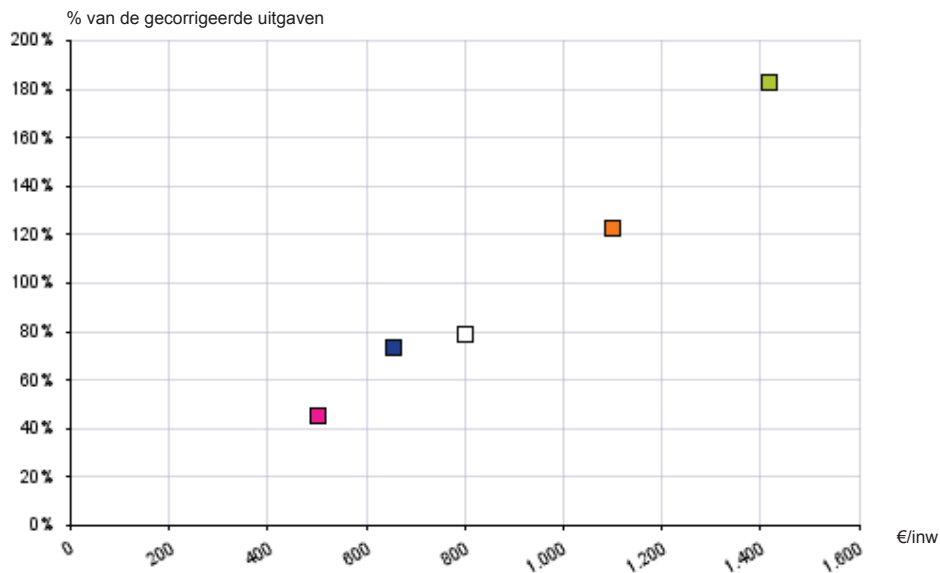

Grafiek 50: Autofinancieringsmarge en spaarquote

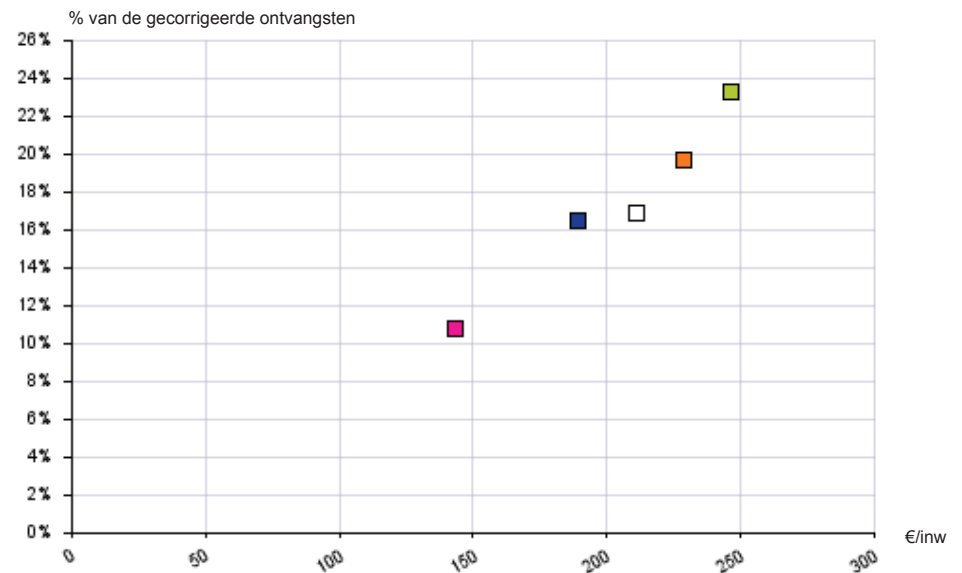

ZINGEM

Fusie Kr-Zi (I)

Cluster (E)

Gewest (E)



## Interpretatie van de detailanalyses

### Inleiding

In het tweede en derde deel van het Individueel Financieel Profiel wenst Belfius bank de gemeenten een extra toegevoegde waarde te bieden, door de financiële analyse uit te diepen op drie vlakken: de exploitatie-uitgaven, de fiscaliteit en de financiële resultaten met bijhorende evenwichtscriteria.

De insteek varieert van het ene thema tot het andere: nu eens wordt een parallel getrokken tussen de middelen die op jaarlijkse basis worden uitgetrokken per beleidsveld en de uitgevoerde investeringen, dan weer worden een aantal specifieke thema's belicht (personeelsuitgaven, pensioenuitgaven, specifieke werkingskosten, detail van de lokale fiscaliteit...). Ook gaan we dieper in op de spreiding van de financiële evenwichten binnen de representatieve vergelijkingsgroepen.

### Opgenomen detailanalyses

**Het detail van de uitgaven volgens beleidsveld:** legt de parallel tussen de netto-uitgaven, het verschil tussen de exploitatie-uitgaven en –ontvangsten van het betrokken jaar, voor een aantal beleidsvelden en de overeenstemmende gemiddelde investeringsinspanning over de laatste jaren. Eveneens worden de totale investeringsuitgaven per beleidsveld weergegeven.

Met 2 grafieken onderaan de bladzijde wordt de spreiding van de netto-uitgaven voor de beleidsvelden “sport “ en “kunst & cultuur” weergegeven binnen het gewest.

De **bubbelgrafieken met betrekking tot de exploitatie-uitgaven en –ontvangsten** uit het 1<sup>ste</sup> deel van het Individueel Financieel Profiel worden hernomen met een provinciale verdeling (in plaats van de clusterverdeling).

Teneinde een preciezer zicht te krijgen op de representativiteit van de gemiddelde waarden voor de 4 vergelijkingsgroepen op het vlak van de belangrijkste toelagen (O.C.M.W., politiezone en hulpverleningszone) wordt een grafische voorstelling gehanteerd in de vorm van een dubbele staafgrafiek en worden tevens, voor elke toelage, het **gemiddelde**, de **mediaan** en de **standaardafwijking** berekend.

Het **gemiddelde** is de waarde die verkregen wordt wanneer de totale waarde van de observaties wordt gedeeld door het aantal observaties.

De **mediaan** is de waarde die het aantal observaties (gemeenten) in een steekproef (vergelijkingsgroep) in twee even grote groepen verdeelt: de helft van de steekproef heeft een waarde kleiner dan de mediaan, de andere helft is groter. In tegenstelling tot het (rekenkundig) gemiddelde wordt de waarde van de mediaan niet beïnvloed door extreem lage of extreem hoge waarden.

De **standaardafwijking** is een maat van de spreiding van de steekproef rond de mediaan. Hoe kleiner de standaardafwijking, hoe groter de concentratie van waarden rond de mediaan. Bij een zgn. “normaalverdeling” vindt men 68,3% van de steekproef binnen een perimeter van (mediaan – standaardafwijking; mediaan + standaardafwijking) en 95,4% van de steekproef binnen een bereik van (mediaan – 2x de standaardafwijking; mediaan + 2x de standaardafwijking)



In **het detail van de personeelsuitgaven** wordt het personeelsbestand van de gemeente verder gedetailleerd per type contract en in functie van de verschillende uitgavenstromen.

**Het detail van de werkingsuitgaven** geeft een meer gedetailleerde uitsplitsing van de uitgaven die vallen onder de “goederen en diensten”. Dit detail kan u onder andere helpen in het vergelijken van de energie-uitgaven en andere werkingsuitgaven van uw gemeente tegenover de relevante vergelijkingsgroepen.

De bijkomende gegevens rond de **lokale fiscaliteit** tenslotte, geven uw gemeente een duidelijk beeld van het belang van enkele specifieke lokale heffingen en spiegelen deze aan de gegevens van relevante vergelijkingsgroepen.

De voorlaatste pagina van dit tweede deel gaat dieper in op **de details van de liquiditeitenrekening en de financiële evenwichten binnen de Beleids- en BeheersCyclus**. Het budgettair resultaat van het boekjaar, het gecumuleerd budgettair resultaat en de autofinancieringsmarge worden geanalyseerd met behulp van 2 types grafieken.

- **Dubbele staafgrafieken:** deze geven weer hoeveel gemeenten zich binnen een bepaalde waardecategorie bevinden. Afhankelijk van de kleur die voor de staven wordt gebruikt, gaat het hierbij over de provincie (blauw) of het gewest (roze). De grafiek toont het patroon van deze verdeling binnen de provincie en het gewest, waartegenover de waarde voor uw gemeente kan worden geplaatst. De staaf waarbinnen de gemeente zich bevindt is aangeduid in het groen.
- **Bubbelgrafiek:** deze situeren de gemeente op 2 assen, ten opzichte van zijn vergelijkingsgroepen en alle andere gemeenten binnen de provincie. De gemeente en zijn vergelijkingsgroepen worden hierbij voorgesteld door een vierkant in de kleur die doorheen het document is gebruikt. De andere gemeenten uit de provincie worden elk door een wit symbool voorgesteld. Deze voorstelling wordt gebruikt om na te gaan hoe representatief de gemiddelde waarden uit het Individueel Financieel Profiel zijn door vast te stellen hoe geconcentreerd (of gespreid) alle gemeenten uit de provincie zijn rond deze gemiddelde waarden. De bubbelgrafiek geeft de evolutie weer van de onderliggende waarden over de vastgestelde jaren op de x- en y-as.

Op de laatste pagina van dit tweede deel analyseren we nog enkele bubbelgrafieken met informatie op clusterniveau. Deze bubbelgrafieken geven **de dekkinggraad van enkele ontvangstencategorieën** (de belastingen, het totaal van de ontvangen werkingssubsidies en de reserves = gecumuleerd budgettair resultaat) **tegenover de totale exploitatie-uitgaven**. In de vierde bubbelgrafiek analyseren we de **autofinancieringsmarge (x-as) en de spaarquote (y-as)**. Deze spaarquote vinden we ook terug in tabelvorm bij de financiële beleidsruimte in het eerste deel van het Individueel Financieel Profiel.



## BIJLAGE : DETAIL VAN DE LOKALE FISCALITEIT



ZINGEM

€/inw

**ZINGEM**

|  | Rekeningen                     |              |              |              |              | Begroting    | Evolutie    |
|--|--------------------------------|--------------|--------------|--------------|--------------|--------------|-------------|
|  | 2013                           | 2014         | 2015         | 2016         | 2017         | 2018         | 2014-2017   |
|  | <b>Aanvullende belastingen</b> | <b>523,6</b> | <b>563,8</b> | <b>596,2</b> | <b>585,8</b> | <b>528,1</b> | <b>3,8%</b> |
| Opcentiemen op de onroerende voorheffing   | 229,8                          | 228,7        | 227,1        | 229,3        | 180,3        | -0,1%        |             |
| Aanvullende personenbelasting              | 278,2                          | 319,8        | 353,9        | 340,0        | 332,1        | 6,9%         |             |
| Motorrijtuigen                             | 15,3                           | 15,3         | 15,1         | 15,5         | 15,7         | 0,4%         |             |
| Gewestelijke milieuheffing                 | 0,0                            | 0,0          | 0,0          | 0,0          | 0,0          |              |             |
| Gewestbelasting verwaarlozing gebouwen     | 0,3                            | 0,0          | 0,0          | 0,9          | 0,0          | 49,7%        |             |
| Gewestbelasting leegstand bedrijfsruimten  | 0,0                            | 0,0          | 0,0          | 0,0          | 0,0          |              |             |
| Andere aanvullende belastingen             | 0,0                            | 0,0          | 0,0          | 0,0          | 0,0          |              |             |
| <b>Belastingen op prestaties</b>           | <b>0,0</b>                     | <b>0,0</b>   | <b>0,0</b>   | <b>0,0</b>   | <b>0,0</b>   | <b></b>      |             |
| Aansluiting riolering                      | 0,0                            | 0,0          | 0,0          | 0,0          | 0,0          |              |             |
| Aansluiting waterleiding                   | 0,0                            | 0,0          | 0,0          | 0,0          | 0,0          |              |             |
| Vervoer personen die overlast veroorzaken  | 0,0                            | 0,0          | 0,0          | 0,0          | 0,0          |              |             |
| Valse alarmmeldingen                       | 0,0                            | 0,0          | 0,0          | 0,0          | 0,0          |              |             |
| Weghalen in beslag genomen voertuigen      | 0,0                            | 0,0          | 0,0          | 0,0          | 0,0          |              |             |
| Afgifte documenten                         | 0,0                            | 0,0          | 0,0          | 0,0          | 0,0          |              |             |
| Aanvraag stedenbouwkundige vergunningen    | 0,0                            | 0,0          | 0,0          | 0,0          | 0,0          |              |             |
| Meldingen hinderlijke inrichtingen         | 0,0                            | 0,0          | 0,0          | 0,0          | 0,0          |              |             |
| Andere belastingen op afgifte adm. stukken | 0,0                            | 0,0          | 0,0          | 0,0          | 0,0          |              |             |
| Andere belastingen op prestaties           | 0,0                            | 0,0          | 0,0          | 0,0          | 0,0          |              |             |

**Fusie Kr-Zi (I)**

|  | Rekeningen |              |              |              |              | Begroting    | Evolutie    |
|--|------------|--------------|--------------|--------------|--------------|--------------|-------------|
|  | 2013       | 2014         | 2015         | 2016         | 2017         | 2018         | 2014-2017   |
|  |            | <b>578,8</b> | <b>625,6</b> | <b>667,7</b> | <b>650,5</b> | <b>617,0</b> | <b>4,0%</b> |
|  | 272,2      | 270,4        | 262,5        | 266,7        | 248,4        | -0,7%        |             |
|  | 289,2      | 337,5        | 388,0        | 365,2        | 350,7        | 8,1%         |             |
|  | 17,3       | 17,6         | 17,2         | 18,1         | 17,9         | 1,5%         |             |
|  | 0,0        | 0,0          | 0,0          | 0,0          | 0,0          |              |             |
|  | 0,1        | 0,0          | 0,0          | 0,4          | 0,0          | 50,2%        |             |
|  | 0,0        | 0,0          | 0,0          | 0,0          | 0,0          |              |             |
|  | 0,0        | 0,0          | 0,0          | 0,0          | 0,0          |              |             |
|  | <b>4,4</b> | <b>5,6</b>   | <b>5,8</b>   | <b>5,9</b>   | <b>5,5</b>   | <b>10,6%</b> |             |
|  | 0,0        | 0,0          | 0,0          | 0,0          | 0,0          |              |             |
|  | 0,0        | 0,0          | 0,0          | 0,0          | 0,0          |              |             |
|  | 0,0        | 0,0          | 0,0          | 0,0          | 0,0          |              |             |
|  | 0,0        | 0,0          | 0,0          | 0,0          | 0,0          |              |             |
|  | 0,0        | 0,0          | 0,0          | 0,0          | 0,0          |              |             |
|  | 0,0        | 0,0          | 0,0          | 0,0          | 0,0          |              |             |
|  | 0,0        | 0,0          | 0,0          | 0,0          | 0,0          |              |             |
|  | 0,0        | 0,0          | 0,0          | 0,0          | 0,0          |              |             |
|  | 0,0        | 0,0          | 0,0          | 0,0          | 0,0          |              |             |
|  | 0,0        | 0,0          | 0,0          | 0,0          | 0,0          |              |             |
|  | 0,0        | 0,0          | 0,0          | 0,0          | 0,0          |              |             |
|  | 0,0        | 0,0          | 0,0          | 0,0          | 0,0          |              |             |
|  | 0,0        | 0,2          | 0,1          | 0,4          | 0,2          |              |             |

**Cluster (E)**

|  | Rekeningen                     |              |              |              |              | Begroting    | Evolutie     |
|--|--------------------------------|--------------|--------------|--------------|--------------|--------------|--------------|
|  | 2013                           | 2014         | 2015         | 2016         | 2017         | 2018         | 2013-2017    |
|  | <b>Aanvullende belastingen</b> | <b>547,6</b> | <b>565,9</b> | <b>576,0</b> | <b>593,4</b> | <b>593,7</b> | <b>601,4</b> |
| Opcentiemen op de onroerende voorheffing   | 302,3                          | 310,8        | 309,1        | 293,1        | 299,8        | 305,8        | -0,2%        |
| Aanvullende personenbelasting              | 227,8                          | 234,2        | 249,6        | 282,9        | 276,0        | 277,5        | 4,9%         |
| Motorrijtuigen                             | 16,9                           | 16,9         | 17,2         | 17,3         | 17,8         | 17,9         | 1,3%         |
| Gewestelijke milieuheffing                 | 0,3                            | 0,0          | 0,0          | 0,0          | 0,0          | 0,1          |              |
| Gewestbelasting verwaarlozing gebouwen     | 0,2                            | 0,0          | 0,0          | 0,1          | 0,0          | 0,1          | -38,3%       |
| Gewestbelasting leegstand bedrijfsruimten  | 0,1                            | 0,0          | 0,0          | 0,0          | 0,0          | 0,0          | -48,6%       |
| Andere aanvullende belastingen             | 0,0                            | 4,0          | 0,0          | 0,0          | 0,1          | 0,0          | 78,8%        |
| <b>Belastingen op prestaties</b>           | <b>5,7</b>                     | <b>6,0</b>   | <b>7,8</b>   | <b>8,2</b>   | <b>8,4</b>   | <b>7,5</b>   | <b>10,2%</b> |
| Aansluiting riolering                      | 0,0                            | 0,0          | 0,0          | 0,0          | 0,0          | 0,0          |              |
| Aansluiting waterleiding                   | 0,0                            | 0,0          | 0,0          | 0,0          | 0,0          | 0,0          |              |
| Vervoer personen die overlast veroorzaken  | 0,0                            | 0,0          | 0,0          | 0,0          | 0,0          | 0,0          |              |
| Valse alarmmeldingen                       | 0,0                            | 0,0          | 0,0          | 0,0          | 0,0          | 0,0          |              |
| Weghalen in beslag genomen voertuigen      | 0,0                            | 0,0          | 0,0          | 0,0          | 0,0          | 0,0          |              |
| Afgifte documenten                         | 3,5                            | 3,3          | 4,7          | 5,0          | 4,4          | 4,0          | 5,5%         |
| Aanvraag stedenbouwkundige vergunningen    | 0,6                            | 0,8          | 0,9          | 0,9          | 0,9          | 0,9          | 11,3%        |
| Meldingen hinderlijke inrichtingen         | 0,3                            | 0,3          | 0,3          | 0,3          | 0,2          | 0,2          | -15,1%       |
| Andere belastingen op afgifte adm. stukken | 1,1                            | 1,1          | 1,4          | 1,5          | 2,3          | 2,0          | 19,3%        |
| Andere belastingen op prestaties           | 0,1                            | 0,5          | 0,6          | 0,6          | 0,5          | 0,4          | 78,3%        |

**Gewest (E)**

|  | Rekeningen |              |              |              |              | Begroting    | Evolutie     |
|--|------------|--------------|--------------|--------------|--------------|--------------|--------------|
|  | 2013       | 2014         | 2015         | 2016         | 2017         | 2018         | 2013-2017    |
|  |            | <b>580,7</b> | <b>639,4</b> | <b>657,9</b> | <b>671,3</b> | <b>664,4</b> | <b>668,2</b> |
|  | 310,2      | 346,0        | 347,2        | 335,3        | 335,5        | 343,0        | 2,0%         |
|  | 252,7      | 276,6        | 294,0        | 318,8        | 311,2        | 307,4        | 5,3%         |
|  | 16,9       | 16,2         | 16,3         | 16,6         | 16,9         | 17,0         | 0,1%         |
|  | 0,5        | 0,2          | 0,3          | 0,5          | 0,6          | 0,5          | 3,8%         |
|  | 0,2        | 0,1          | 0,0          | 0,1          | 0,1          | 0,1          | -16,1%       |
|  | 0,1        | 0,0          | 0,0          | 0,0          | 0,0          | 0,2          | -17,5%       |
|  | 0,0        | 0,2          | 0,0          | 0,0          | 0,0          | 0,0          | 57,1%        |
|  | <b>5,2</b> | <b>5,9</b>   | <b>7,2</b>   | <b>7,3</b>   | <b>6,9</b>   | <b>6,9</b>   | <b>7,4%</b>  |
|  | 0,1        | 0,2          | 0,2          | 0,2          | 0,2          | 0,1          | 16,0%        |
|  | 0,0        | 0,0          | 0,0          | 0,0          | 0,0          | 0,0          | 174,7%       |
|  | 0,1        | 0,1          | 0,0          | 0,1          | 0,1          | 0,1          | 5,2%         |
|  | 0,0        | 0,0          | 0,0          | 0,0          | 0,0          | 0,0          | 16,8%        |
|  | 0,1        | 0,1          | 0,1          | 0,1          | 0,1          | 0,1          | -2,4%        |
|  | 2,9        | 2,7          | 3,8          | 3,8          | 3,6          | 3,6          | 5,4%         |
|  | 0,7        | 0,7          | 0,7          | 0,7          | 0,8          | 0,8          | 2,8%         |
|  | 0,1        | 0,1          | 0,1          | 0,1          | 0,1          | 0,1          | -2,6%        |
|  | 1,1        | 1,7          | 1,9          | 2,0          | 1,9          | 1,8          | 13,9%        |
|  | 0,1        | 0,3          | 0,3          | 0,2          | 0,2          | 0,2          | 16,2%        |



€/inw

|  | ZINGEM      |             |             |             |             |             | Evolutie |
|--|-------------|-------------|-------------|-------------|-------------|-------------|----------|
|  | Rekeningen  |             |             | Begroting   |             | 2014-2017   |          |
|  | 2013        | 2014        | 2015        | 2016        | 2017        |             |          |
| <b>Verhaalbelastingen</b>                  | <b>0,0</b>  | <b>0,0</b>  | <b>0,0</b>  | <b>0,0</b>  | <b>0,0</b>  | <b>0,0</b>  |          |
| Verwerving zate                            | 0,0         | 0,0         | 0,0         | 0,0         | 0,0         | 0,0         |          |
| Leggen straten                             | 0,0         | 0,0         | 0,0         | 0,0         | 0,0         | 0,0         |          |
| Leggen riolen                              | 0,0         | 0,0         | 0,0         | 0,0         | 0,0         | 0,0         |          |
| Leggen trottoirs                           | 0,0         | 0,0         | 0,0         | 0,0         | 0,0         | 0,0         |          |
| Leggen inritten in trottoirs               | 0,0         | 0,0         | 0,0         | 0,0         | 0,0         | 0,0         |          |
| Leggen waterleiding                        | 0,0         | 0,0         | 0,0         | 0,0         | 0,0         | 0,0         |          |
| Urbanisatiebelasting                       | 0,0         | 0,0         | 0,0         | 0,0         | 0,0         | 0,0         |          |
| Andere verhaalbelastingen                  | 0,0         | 0,0         | 0,0         | 0,0         | 0,0         | 0,0         |          |
| <b>Belastingen inzake openbare hygiëne</b> | <b>26,5</b> | <b>33,1</b> | <b>33,9</b> | <b>32,6</b> | <b>33,3</b> | <b>7,1%</b> |          |
| Onderhoud rioolnet                         | 0,0         | 0,0         | 0,0         | 0,0         | 0,0         | 0,0         |          |
| Op rioolnet aangesloten gebouwen           | 0,0         | 0,0         | 0,0         | 0,0         | 0,0         | 0,0         |          |
| Op waterleidingsnet aangesloten gebouwen   | 0,0         | 0,0         | 0,0         | 0,0         | 0,0         | 0,0         |          |
| Ruiming aalputten                          | 0,0         | 0,0         | 0,0         | 0,0         | 0,0         | 0,0         |          |
| Afkoppelen hemelwater                      | 0,0         | 0,0         | 0,0         | 0,0         | 0,0         | 0,0         |          |
| Verblijf lijkenuis                         | 0,0         | 0,0         | 0,0         | 0,0         | 0,0         | 0,0         |          |
| Begraving / bijzetting / verstrooiing      | 0,0         | 0,0         | 0,0         | 0,0         | 0,0         | 0,0         |          |
| Lijkenvervoer                              | 0,0         | 0,0         | 0,0         | 0,0         | 0,0         | 0,0         |          |
| Graftekens                                 | 0,0         | 0,0         | 0,0         | 0,0         | 0,0         | 0,0         |          |
| Ontgraving                                 | 0,0         | 0,0         | 0,0         | 0,0         | 0,0         | 0,0         |          |

|  | Fusie Kr-Zi (I) |             |             |             |             |             | Evolutie |
|--|-----------------|-------------|-------------|-------------|-------------|-------------|----------|
|  | Rekeningen      |             |             | Begroting   |             | 2014-2017   |          |
|  | 2013            | 2014        | 2015        | 2016        | 2017        |             |          |
| <b>Verhaalbelastingen</b>                  | <b>0,0</b>      | <b>0,0</b>  | <b>0,0</b>  | <b>0,0</b>  | <b>0,0</b>  | <b>0,0</b>  |          |
| Verwerving zate                            | 0,0             | 0,0         | 0,0         | 0,0         | 0,0         | 0,0         |          |
| Leggen straten                             | 0,0             | 0,0         | 0,0         | 0,0         | 0,0         | 0,0         |          |
| Leggen riolen                              | 0,0             | 0,0         | 0,0         | 0,0         | 0,0         | 0,0         |          |
| Leggen trottoirs                           | 0,0             | 0,0         | 0,0         | 0,0         | 0,0         | 0,0         |          |
| Leggen inritten in trottoirs               | 0,0             | 0,0         | 0,0         | 0,0         | 0,0         | 0,0         |          |
| Leggen waterleiding                        | 0,0             | 0,0         | 0,0         | 0,0         | 0,0         | 0,0         |          |
| Urbanisatiebelasting                       | 0,0             | 0,0         | 0,0         | 0,0         | 0,0         | 0,0         |          |
| Andere verhaalbelastingen                  | 0,0             | 0,0         | 0,0         | 0,0         | 0,0         | 0,0         |          |
| <b>Belastingen inzake openbare hygiëne</b> | <b>22,7</b>     | <b>25,9</b> | <b>26,4</b> | <b>26,9</b> | <b>26,3</b> | <b>5,9%</b> |          |
| Onderhoud rioolnet                         | 0,0             | 0,0         | 0,0         | 0,0         | 0,0         | 0,0         |          |
| Op rioolnet aangesloten gebouwen           | 0,0             | 0,0         | 0,0         | 0,0         | 0,0         | 0,0         |          |
| Op waterleidingsnet aangesloten gebouwen   | 0,0             | 0,0         | 0,0         | 0,0         | 0,0         | 0,0         |          |
| Ruiming aalputten                          | 0,0             | 0,0         | 0,0         | 0,0         | 0,0         | 0,0         |          |
| Afkoppelen hemelwater                      | 0,0             | 0,0         | 0,1         | 0,7         | 0,1         | 0,1         |          |
| Verblijf lijkenuis                         | 0,0             | 0,0         | 0,0         | 0,0         | 0,0         | 0,0         |          |
| Begraving / bijzetting / verstrooiing      | 0,1             | 0,1         | 0,1         | 0,5         | 0,1         | 0,1         | 112,3%   |
| Lijkenvervoer                              | 0,0             | 0,0         | 0,0         | 0,0         | 0,0         | 0,0         |          |
| Graftekens                                 | 0,0             | 0,0         | 0,0         | 0,0         | 0,0         | 0,0         |          |
| Ontgraving                                 | 0,0             | 0,0         | 0,0         | 0,0         | 0,0         | 0,0         |          |

|  | Cluster (E) |             |             |             |             |             | Evolutie    |
|--|-------------|-------------|-------------|-------------|-------------|-------------|-------------|
|  | Rekeningen  |             |             | Begroting   |             | 2013-2017   |             |
|  | 2013        | 2014        | 2015        | 2016        | 2017        |             |             |
| <b>Verhaalbelastingen</b>                  | <b>0,0</b>  | <b>0,0</b>  | <b>0,1</b>  | <b>0,0</b>  | <b>0,3</b>  | <b>0,1</b>  |             |
| Verwerving zate                            | 0,0         | 0,0         | 0,0         | 0,0         | 0,0         | 0,0         |             |
| Leggen straten                             | 0,0         | 0,0         | 0,0         | 0,0         | 0,0         | 0,0         |             |
| Leggen riolen                              | 0,0         | 0,0         | 0,1         | 0,0         | 0,3         | 0,1         |             |
| Leggen trottoirs                           | 0,0         | 0,0         | 0,0         | 0,0         | 0,0         | 0,0         |             |
| Leggen inritten in trottoirs               | 0,0         | 0,0         | 0,0         | 0,0         | 0,0         | 0,0         |             |
| Leggen waterleiding                        | 0,0         | 0,0         | 0,0         | 0,0         | 0,0         | 0,0         |             |
| Urbanisatiebelasting                       | 0,0         | 0,0         | 0,0         | 0,0         | 0,0         | 0,0         |             |
| Andere verhaalbelastingen                  | 0,0         | 0,0         | 0,0         | 0,0         | 0,0         | 0,0         |             |
| <b>Belastingen inzake openbare hygiëne</b> | <b>12,8</b> | <b>18,3</b> | <b>18,1</b> | <b>18,1</b> | <b>17,9</b> | <b>17,8</b> | <b>8,9%</b> |
| Onderhoud rioolnet                         | 0,0         | 0,0         | 0,0         | 0,0         | 0,0         | 0,0         |             |
| Op rioolnet aangesloten gebouwen           | 0,0         | 0,0         | 0,0         | 0,0         | 0,0         | 0,0         |             |
| Op waterleidingsnet aangesloten gebouwen   | 0,0         | 0,0         | 0,0         | 0,0         | 0,0         | 0,0         |             |
| Ruiming aalputten                          | 0,0         | 0,0         | 0,0         | 0,0         | 0,0         | 0,0         |             |
| Afkoppelen hemelwater                      | 0,0         | 0,0         | 0,0         | 0,0         | 0,1         | 0,0         |             |
| Verblijf lijkenuis                         | 0,0         | 0,0         | 0,0         | 0,0         | 0,0         | 0,0         |             |
| Begraving / bijzetting / verstrooiing      | 0,5         | 0,4         | 0,3         | 0,3         | 0,4         | 0,3         | -6,4%       |
| Lijkenvervoer                              | 0,0         | 0,0         | 0,0         | 0,0         | 0,0         | 0,0         |             |
| Graftekens                                 | 0,0         | 0,0         | 0,0         | 0,0         | 0,0         | 0,0         | 4,8%        |
| Ontgraving                                 | 0,0         | 0,0         | 0,0         | 0,0         | 0,0         | 0,0         | -17,4%      |

|  | Gewest (E)  |             |             |             |             |             | Evolutie    |
|--|-------------|-------------|-------------|-------------|-------------|-------------|-------------|
|  | Rekeningen  |             |             | Begroting   |             | 2013-2017   |             |
|  | 2013        | 2014        | 2015        | 2016        | 2017        |             |             |
| <b>Verhaalbelastingen</b>                  | <b>0,3</b>  | <b>0,5</b>  | <b>0,4</b>  | <b>0,3</b>  | <b>0,3</b>  | <b>0,4</b>  | <b>0,8%</b> |
| Verwerving zate                            | 0,0         | 0,0         | 0,0         | 0,0         | 0,0         | 0,0         | 10,4%       |
| Leggen straten                             | 0,0         | 0,1         | 0,0         | 0,0         | 0,0         | 0,0         | 71,3%       |
| Leggen riolen                              | 0,0         | 0,1         | 0,0         | 0,1         | 0,1         | 0,1         | 89,7%       |
| Leggen trottoirs                           | 0,0         | 0,0         | 0,1         | 0,0         | 0,0         | 0,0         | -5,3%       |
| Leggen inritten in trottoirs               | 0,0         | 0,0         | 0,0         | 0,0         | 0,0         | 0,0         | -11,3%      |
| Leggen waterleiding                        | 0,0         | 0,0         | 0,0         | 0,0         | 0,0         | 0,0         |             |
| Urbanisatiebelasting                       | 0,2         | 0,2         | 0,2         | 0,2         | 0,1         | 0,2         | -13,6%      |
| Andere verhaalbelastingen                  | 0,0         | 0,0         | 0,0         | 0,0         | 0,0         | 0,0         | 64,9%       |
| <b>Belastingen inzake openbare hygiëne</b> | <b>20,7</b> | <b>28,4</b> | <b>28,9</b> | <b>28,0</b> | <b>27,5</b> | <b>28,0</b> | <b>7,3%</b> |
| Onderhoud rioolnet                         | 0,0         | 0,2         | 0,3         | 0,3         | 0,3         | 0,3         |             |
| Op rioolnet aangesloten gebouwen           | 0,0         | 0,2         | 0,2         | 0,2         | 0,2         | 0,2         | 153,8%      |
| Op waterleidingsnet aangesloten gebouwen   | 0,3         | 0,4         | 0,4         | 0,4         | 0,4         | 0,4         | 6,5%        |
| Ruiming aalputten                          | 0,0         | 0,0         | 0,0         | 0,0         | 0,0         | 0,0         |             |
| Afkoppelen hemelwater                      | 0,0         | 0,0         | 0,0         | 0,0         | 0,0         | 0,0         | 79,3%       |
| Verblijf lijkenuis                         | 0,0         | 0,0         | 0,0         | 0,0         | 0,0         | 0,0         | -54,2%      |
| Begraving / bijzetting / verstrooiing      | 0,4         | 0,4         | 0,4         | 0,4         | 0,4         | 0,4         | -2,7%       |
| Lijkenvervoer                              | 0,0         | 0,0         | 0,0         | 0,0         | 0,0         | 0,0         | -23,4%      |
| Graftekens                                 | 0,0         | 0,0         | 0,0         | 0,0         | 0,0         | 0,0         | -4,9%       |
| Ontgraving                                 | 0,0         | 0,0         | 0,0         | 0,0         | 0,0         | 0,0         | 1,4%        |





| €/inw                                      | ZINGEM      |             |             |             |             |            |             | Fusie Kr-Zi (I) |             |             |             |             |             |             |
|--|-------------|-------------|-------------|-------------|-------------|------------|-------------|-----------------|-------------|-------------|-------------|-------------|-------------|-------------|
|  | Rekeningen  |             |             |             |             | Begroting  | Evolutie    | Rekeningen      |             |             |             |             | Begroting   | Evolutie    |
|  | 2013        | 2014        | 2015        | 2016        | 2017        | 2018       | 2014-2017   | 2013            | 2014        | 2015        | 2016        | 2017        | 2018        | 2014-2017   |
| Jaarlijkse huisvuilbelasting               | 0,0         | 0,0         | 0,0         | 0,0         | 0,0         | 0,0        |             | 9,9             | 9,9         | 9,9         | 10,0        | 10,0        | 0,3%        |             |
| Jaarlijkse milieubelasting                 | 0,0         | 0,0         | 0,0         | 0,0         | 0,0         | 0,0        |             | 0,0             | 0,0         | 0,0         | 0,0         | 0,0         |             |             |
| Diftar / ophaalronde                       | 26,2        | 32,6        | 33,3        | 32,5        | 33,1        |            | 7,5%        | 12,5            | 15,7        | 16,0        | 15,7        | 16,0        | 7,8%        |             |
| Afgifte zakken, klevers                    | 0,0         | 0,0         | 0,0         | 0,0         | 0,0         |            |             | 0,0             | 0,0         | 0,0         | 0,0         | 0,0         |             |             |
| Gebruik gemeentelijke containers           | 0,0         | 0,0         | 0,0         | 0,0         | 0,0         |            |             | 0,0             | 0,0         | 0,0         | 0,0         | 0,0         |             |             |
| Toegang containerpark                      | 0,0         | 0,0         | 0,0         | 0,0         | 0,0         |            |             | 0,0             | 0,0         | 0,0         | 0,0         | 0,0         |             |             |
| Grof vuil                                  | 0,0         | 0,0         | 0,0         | 0,0         | 0,0         |            |             | 0,0             | 0,0         | 0,0         | 0,0         | 0,0         |             |             |
| Bedrijfsvuil / nijverheidsvuil             | 0,0         | 0,0         | 0,0         | 0,0         | 0,0         |            |             | 0,0             | 0,0         | 0,0         | 0,0         | 0,0         |             |             |
| Sluikstorten                               | 0,4         | 0,5         | 0,7         | 0,1         | 0,2         |            | -27,1%      | 0,2             | 0,2         | 0,3         | 0,1         | 0,1         | -22,8%      |             |
| Reinigen openbare weg                      | 0,0         | 0,0         | 0,0         | 0,0         | 0,0         |            |             | 0,0             | 0,0         | 0,0         | 0,0         | 0,0         |             |             |
| Andere belastingen inzake openbare hygiëne | 0,0         | 0,0         | 0,0         | 0,0         | 0,0         |            |             | 0,0             | 0,0         | 0,0         | 0,0         | 0,0         |             |             |
| <b>Bedrijfsbelastingen</b>                 | <b>16,7</b> | <b>16,9</b> | <b>16,8</b> | <b>17,7</b> | <b>17,4</b> |            | <b>2,0%</b> | <b>19,1</b>     | <b>19,0</b> | <b>19,9</b> | <b>19,7</b> | <b>19,4</b> | <b>1,1%</b> |             |
| Algemene bedrijfsbelasting                 | 16,7        | 16,8        | 16,8        | 17,6        | 17,4        |            | 1,9%        | 8,0             | 8,1         | 8,1         | 8,5         | 8,4         | 2,2%        |             |
| Exploitatie hinderlijke inrichtingen       | 0,0         | 0,0         | 0,0         | 0,0         | 0,0         |            |             | 0,0             | 0,0         | 0,0         | 0,0         | 0,0         |             |             |
| Drijfkracht                                | 0,0         | 0,0         | 0,0         | 0,0         | 0,0         |            |             | 11,1            | 10,9        | 11,8        | 11,1        | 10,9        | 0,2%        |             |
| Groeven: zand, klei, kiezel                | 0,0         | 0,0         | 0,0         | 0,0         | 0,0         |            |             | 0,0             | 0,0         | 0,0         | 0,0         | 0,0         |             |             |
| Steenbakkerijen                            | 0,0         | 0,0         | 0,0         | 0,0         | 0,0         |            |             | 0,0             | 0,0         | 0,0         | 0,0         | 0,0         |             |             |
| Tabakslijterijen                           | 0,0         | 0,0         | 0,0         | 0,0         | 0,0         |            |             | 0,0             | 0,0         | 0,0         | 0,0         | 0,0         |             |             |
| Drankslijterijen                           | 0,0         | 0,0         | 0,0         | 0,0         | 0,0         |            |             | 0,0             | 0,0         | 0,0         | 0,0         | 0,0         |             |             |
| Openblijven drankgelegenheden na sluiting  | 0,0         | 0,0         | 0,0         | 0,0         | 0,0         |            |             | 0,0             | 0,0         | 0,0         | 0,0         | 0,0         |             |             |
| Cluster (E)                                |             |             |             |             |             |            |             |                 |             |             |             |             |             |             |
| €/inw                                      | Cluster (E) |             |             |             |             |            |             | Gewest (E)      |             |             |             |             |             |             |
|  | Rekeningen  |             |             |             |             | Begroting  | Evolutie    | Rekeningen      |             |             |             |             | Begroting   | Evolutie    |
|  | 2013        | 2014        | 2015        | 2016        | 2017        | 2018       | 2013-2017   | 2013            | 2014        | 2015        | 2016        | 2017        | 2018        | 2013-2017   |
| Jaarlijkse huisvuilbelasting               | 0,0         | 0,9         | 0,9         | 0,9         | 0,9         | 0,9        |             | 0,6             | 4,1         | 4,5         | 4,4         | 4,4         | 4,5         | 64,4%       |
| Jaarlijkse milieubelasting                 | 10,3        | 10,0        | 10,0        | 9,9         | 9,8         | 9,8        | -1,3%       | 4,7             | 6,1         | 6,0         | 5,8         | 5,7         | 5,7         | 5,1%        |
| Diftar / ophaalronde                       | 0,1         | 3,1         | 3,2         | 3,3         | 3,6         | 3,6        | 124,0%      | 5,2             | 6,1         | 6,8         | 7,4         | 7,4         | 7,5         | 9,1%        |
| Afgifte zakken, klevers                    | 1,4         | 2,9         | 2,7         | 2,7         | 2,3         | 2,3        | 12,4%       | 7,8             | 8,7         | 8,3         | 7,2         | 6,7         | 7,0         | -3,8%       |
| Gebruik gemeentelijke containers           | 0,0         | 0,0         | 0,0         | 0,0         | 0,0         | 0,0        |             | 0,3             | 0,3         | 0,2         | 0,2         | 0,3         | 0,2         | -3,8%       |
| Toegang containerpark                      | 0,3         | 0,3         | 0,3         | 0,3         | 0,3         | 0,3        | -0,6%       | 0,5             | 0,5         | 0,5         | 0,5         | 0,5         | 0,5         | -1,6%       |
| Grof vuil                                  | 0,0         | 0,2         | 0,2         | 0,2         | 0,1         | 0,1        |             | 0,1             | 0,1         | 0,1         | 0,1         | 0,1         | 0,1         | -0,8%       |
| Bedrijfsvuil / nijverheidsvuil             | 0,0         | 0,0         | 0,0         | 0,0         | 0,0         | 0,0        |             | 0,1             | 0,1         | 0,1         | 0,0         | 0,0         | 0,0         | -31,6%      |
| Sluikstorten                               | 0,0         | 0,0         | 0,0         | 0,0         | 0,0         | 0,0        | -14,7%      | 0,1             | 0,0         | 0,1         | 0,0         | 0,0         | 0,1         | -6,9%       |
| Reinigen openbare weg                      | 0,0         | 0,0         | 0,0         | 0,0         | 0,0         | 0,0        |             | 0,0             | 0,1         | 0,1         | 0,1         | 0,1         | 0,1         | 64,7%       |
| Andere belastingen inzake openbare hygiëne | 0,0         | 0,4         | 0,5         | 0,4         | 0,4         | 0,4        |             | 0,5             | 1,0         | 0,9         | 0,9         | 0,9         | 1,0         | 16,0%       |
| <b>Bedrijfsbelastingen</b>                 | <b>6,6</b>  | <b>7,3</b>  | <b>7,5</b>  | <b>7,1</b>  | <b>6,8</b>  | <b>7,6</b> | <b>0,8%</b> | <b>23,0</b>     | <b>25,2</b> | <b>26,1</b> | <b>27,6</b> | <b>27,0</b> | <b>27,9</b> | <b>4,1%</b> |
| Algemene bedrijfsbelasting                 | 0,0         | 0,0         | 0,0         | 0,0         | 0,0         | 0,7        |             | 1,9             | 2,5         | 2,8         | 3,5         | 2,9         | 3,0         | 10,7%       |
| Exploitatie hinderlijke inrichtingen       | 0,0         | 0,0         | 0,0         | 0,0         | 0,0         | 0,0        |             | 0,6             | 0,4         | 0,4         | 0,4         | 0,4         | 0,4         | -11,2%      |
| Drijfkracht                                | 2,8         | 3,1         | 3,0         | 3,1         | 3,1         | 3,0        | 2,4%        | 10,2            | 8,4         | 7,8         | 8,5         | 8,6         | 8,8         | -4,1%       |
| Groeven: zand, klei, kiezel                | 0,0         | 0,0         | 0,2         | 0,1         | 0,1         | 0,1        |             | 0,1             | 0,6         | 0,6         | 0,5         | 0,5         | 0,5         | 54,5%       |
| Steenbakkerijen                            | 0,0         | 0,0         | 0,0         | 0,0         | 0,0         | 0,0        |             | 0,0             | 0,0         | 0,0         | 0,0         | 0,0         | 0,0         | 41,1%       |
| Tabakslijterijen                           | 0,0         | 0,0         | 0,0         | 0,0         | 0,0         | 0,0        |             | 0,0             | 0,0         | 0,0         | 0,0         | 0,0         | 0,0         |             |
| Drankslijterijen                           | 0,0         | 0,0         | 0,1         | 0,1         | 0,0         | 0,1        |             | 0,0             | 0,0         | 0,0         | 0,0         | 0,0         | 0,0         | 5,6%        |
| Openblijven drankgelegenheden na sluiting  | 0,0         | 0,0         | 0,0         | 0,0         | 0,0         | 0,0        |             | 0,0             | 0,0         | 0,0         | 0,0         | 0,0         | 0,0         | -7,9%       |



| €/inw                                      | ZINGEM                     |      |      |      |      |           |           | Fusie Kr-Zi (I) |      |      |      |      |           |           |
|--|----------------------------|------|------|------|------|-----------|-----------|-----------------|------|------|------|------|-----------|-----------|
|  | Rekeningen                 |      |      |      |      | Begroting | Evolutie  | Rekeningen      |      |      |      |      | Begroting | Evolutie  |
|  | 2013                       | 2014 | 2015 | 2016 | 2017 | 2018      | 2014-2017 | 2013            | 2014 | 2015 | 2016 | 2017 | 2018      | 2014-2017 |
| Nachtwinkels en phonestops                 |                            | 0,0  | 0,0  | 0,0  | 0,0  | 0,0       |           |                 | 0,0  | 0,0  | 0,0  | 0,0  | 0,0       |           |
| Barpersoneel                               |                            | 0,0  | 0,0  | 0,0  | 0,0  | 0,0       |           |                 | 0,0  | 0,0  | 0,0  | 0,0  | 0,0       |           |
| Privé-clubs                                |                            | 0,0  | 0,0  | 0,0  | 0,0  | 0,0       |           |                 | 0,0  | 0,0  | 0,0  | 0,0  | 0,0       |           |
| Banken en financieringsinstellingen        |                            | 0,0  | 0,0  | 0,0  | 0,0  | 0,0       |           |                 | 0,0  | 0,0  | 0,0  | 0,0  | 0,0       |           |
| Wedkantoren                                |                            | 0,0  | 0,0  | 0,0  | 0,0  | 0,0       |           |                 | 0,0  | 0,0  | 0,0  | 0,0  | 0,0       |           |
| Leurhandel                                 |                            | 0,0  | 0,0  | 0,0  | 0,0  | 0,0       |           |                 | 0,0  | 0,0  | 0,0  | 0,0  | 0,0       |           |
| Taxidiensten                               |                            | 0,0  | 0,0  | 0,0  | 0,0  | 0,0       |           |                 | 0,0  | 0,0  | 0,0  | 0,0  | 0,0       |           |
| Diensten verhuur voertuigen met bestuurder |                            | 0,0  | 0,0  | 0,0  | 0,1  | 0,0       | 27,0%     |                 | 0,0  | 0,0  | 0,0  | 0,1  | 0,0       | 45,8%     |
| Stortplaatsen                              |                            | 0,0  | 0,0  | 0,0  | 0,0  | 0,0       |           |                 | 0,0  | 0,0  | 0,0  | 0,0  | 0,0       |           |
| Stapelplaatsen voor schroot                |                            | 0,0  | 0,0  | 0,0  | 0,0  | 0,0       |           |                 | 0,0  | 0,0  | 0,0  | 0,0  | 0,0       |           |
| Tanks en vergaarbakken                     |                            | 0,0  | 0,0  | 0,0  | 0,0  | 0,0       |           |                 | 0,0  | 0,0  | 0,0  | 0,0  | 0,0       |           |
| Verblijfsbelasting                         |                            | 0,0  | 0,0  | 0,0  | 0,0  | 0,0       |           |                 | 0,0  | 0,0  | 0,0  | 0,0  | 0,0       |           |
| Kamers                                     |                            | 0,0  | 0,0  | 0,0  | 0,0  | 0,0       |           |                 | 0,0  | 0,0  | 0,0  | 0,0  | 0,0       |           |
| Kampeertreinen                             |                            | 0,0  | 0,0  | 0,0  | 0,0  | 0,0       |           |                 | 0,0  | 0,0  | 0,0  | 0,0  | 0,0       |           |
| Reclameborden                              |                            | 0,0  | 0,0  | 0,0  | 0,0  | 0,0       |           |                 | 0,0  | 0,0  | 0,0  | 0,0  | 0,0       |           |
| Lichtreclames                              |                            | 0,0  | 0,0  | 0,0  | 0,0  | 0,0       |           |                 | 0,0  | 0,0  | 0,0  | 0,0  | 0,0       |           |
| Verspreiding kosteloos drukwerk            |                            | 0,0  | 0,0  | 0,0  | 0,0  | 0,0       |           |                 | 0,0  | 0,0  | 0,0  | 0,0  | 0,0       |           |
| Voertuigen met reclame                     |                            | 0,0  | 0,0  | 0,0  | 0,0  | 0,0       |           |                 | 0,0  | 0,0  | 0,0  | 0,0  | 0,0       |           |
| Privé-wegwijzers                           |                            | 0,0  | 0,0  | 0,0  | 0,0  | 0,0       |           |                 | 0,0  | 0,0  | 0,0  | 0,0  | 0,0       |           |
| Andere bedrijfsbelastingen                 |                            | 0,0  | 0,0  | 0,0  | 0,0  | 0,0       |           |                 | 0,0  | 0,0  | 0,0  | 0,0  | 0,0       |           |
| Cluster (E)                                |                            |      |      |      |      |           |           |                 |      |      |      |      |           |           |
|  | Rekeningen                 |      |      |      |      | Begroting | Evolutie  | Rekeningen      |      |      |      |      | Begroting | Evolutie  |
|  | 2013                       | 2014 | 2015 | 2016 | 2017 | 2018      | 2013-2017 | 2013            | 2014 | 2015 | 2016 | 2017 | 2018      | 2013-2017 |
|  | Nachtwinkels en phonestops | 0,0  | 0,0  | 0,0  | 0,0  | 0,1       | 0,1       | 38,0%           | 0,1  | 0,1  | 0,1  | 0,1  | 0,1       | 0,1       |
| Barpersoneel                               | 0,0                        | 0,0  | 0,0  | 0,0  | 0,0  | 0,0       |           | 0,0             | 0,1  | 0,0  | 0,0  | 0,0  | 0,1       | -23,2%    |
| Privé-clubs                                | 0,0                        | 0,0  | 0,0  | 0,0  | 0,0  | 0,0       |           | 0,1             | 0,0  | 0,1  | 0,1  | 0,0  | 0,1       | -21,8%    |
| Banken en financieringsinstellingen        | 0,1                        | 0,1  | 0,1  | 0,1  | 0,1  | 0,1       | -15,1%    | 0,1             | 0,1  | 0,1  | 0,1  | 0,1  | 0,1       | -4,9%     |
| Wedkantoren                                | 0,0                        | 0,0  | 0,0  | 0,0  | 0,0  | 0,0       |           | 0,0             | 0,0  | 0,0  | 0,0  | 0,0  | 0,0       | -9,4%     |
| Leurhandel                                 | 0,0                        | 0,0  | 0,0  | 0,0  | 0,0  | 0,0       |           | 0,0             | 0,0  | 0,0  | 0,0  | 0,0  | 0,0       | 107,9%    |
| Taxidiensten                               | 0,0                        | 0,0  | 0,0  | 0,0  | 0,1  | 0,1       |           | 0,1             | 0,1  | 0,1  | 0,1  | 0,1  | 0,1       | 0,0%      |
| Diensten verhuur voertuigen met bestuurder | 0,0                        | 0,1  | 0,0  | 0,0  | 0,0  | 0,0       | 40,0%     | 0,0             | 0,0  | 0,0  | 0,0  | 0,1  | 0,1       | 20,7%     |
| Stortplaatsen                              | 1,2                        | 1,1  | 0,9  | 0,5  | 0,6  | 0,6       | -16,9%    | 0,1             | 0,2  | 0,1  | 0,1  | 0,1  | 0,1       | -10,1%    |
| Stapelplaatsen voor schroot                | 0,0                        | 0,0  | 0,0  | 0,0  | 0,0  | 0,0       |           | 0,0             | 0,0  | 0,0  | 0,0  | 0,0  | 0,0       | 1,9%      |
| Tanks en vergaarbakken                     | 0,0                        | 0,0  | 0,0  | 0,0  | 0,0  | 0,0       |           | 0,5             | 0,2  | 0,2  | 0,2  | 0,2  | 0,2       | -16,5%    |
| Verblijfsbelasting                         | 0,0                        | 0,0  | 0,0  | 0,0  | 0,0  | 0,0       |           | 2,2             | 1,6  | 2,0  | 2,0  | 2,0  | 2,1       | -3,3%     |
| Kamers                                     | 0,3                        | 0,2  | 0,2  | 0,2  | 0,2  | 0,2       | -7,5%     | 0,1             | 0,1  | 0,3  | 0,3  | 0,3  | 0,3       | 44,1%     |
| Kampeertreinen                             | 0,0                        | 0,0  | 0,0  | 0,0  | 0,0  | 0,0       |           | 0,3             | 1,6  | 1,4  | 1,4  | 1,6  | 1,6       | 53,8%     |
| Reclameborden                              | 0,3                        | 0,1  | 0,1  | 0,1  | 0,1  | 0,1       | -14,5%    | 0,6             | 0,6  | 0,7  | 0,7  | 0,7  | 0,7       | 2,8%      |
| Lichtreclames                              | 0,0                        | 0,0  | 0,0  | 0,0  | 0,0  | 0,0       |           | 0,2             | 0,1  | 0,2  | 0,2  | 0,2  | 0,2       | 1,1%      |
| Verspreiding kosteloos drukwerk            | 1,8                        | 2,6  | 2,7  | 2,7  | 2,4  | 2,5       | 7,2%      | 3,5             | 5,6  | 6,4  | 6,4  | 6,1  | 6,4       | 14,6%     |
| Voertuigen met reclame                     | 0,0                        | 0,0  | 0,0  | 0,0  | 0,0  | 0,0       |           | 0,0             | 0,0  | 0,0  | 0,0  | 0,0  | 0,0       |           |
| Privé-wegwijzers                           | 0,0                        | 0,0  | 0,0  | 0,0  | 0,0  | 0,0       |           | 0,0             | 0,0  | 0,0  | 0,0  | 0,0  | 0,0       | -6,7%     |
| Andere bedrijfsbelastingen                 | 0,0                        | 0,0  | 0,0  | 0,0  | 0,0  | 0,0       |           | 2,0             | 2,6  | 2,6  | 2,9  | 2,9  | 3,1       | 9,3%      |
| Gewest (E)                                 |                            |      |      |      |      |           |           |                 |      |      |      |      |           |           |



€/inw

|   | ZINGEM     |            |            |            |            |            |           | Fusie Kr-Zi (I) |            |            |            |            |              |           |
|---|------------|------------|------------|------------|------------|------------|-----------|-----------------|------------|------------|------------|------------|--------------|-----------|
|   | Rekeningen |            |            |            |            | Begroting  | Evolutie  | Rekeningen      |            |            |            |            | Begroting    | Evolutie  |
|   | 2013       | 2014       | 2015       | 2016       | 2017       | 2018       | 2014-2017 | 2013            | 2014       | 2015       | 2016       | 2017       | 2018         | 2014-2017 |
| <b>Belastingen vertoningen/vermakelijkheden</b> | <b>0,0</b> | <b>0,0</b> | <b>0,0</b> | <b>0,0</b> | <b>0,0</b> | <b>0,0</b> |           | <b>0,0</b>      | <b>0,0</b> | <b>0,0</b> | <b>0,0</b> | <b>0,0</b> | <b>0,0</b>   |           |
| Vermakelijkheden                                | 0,0        | 0,0        | 0,0        | 0,0        | 0,0        | 0,0        |           | 0,0             | 0,0        | 0,0        | 0,0        | 0,0        | 0,0          |           |
| Vertoningen                                     | 0,0        | 0,0        | 0,0        | 0,0        | 0,0        | 0,0        |           | 0,0             | 0,0        | 0,0        | 0,0        | 0,0        | 0,0          |           |
| Openbare bals                                   | 0,0        | 0,0        | 0,0        | 0,0        | 0,0        | 0,0        |           | 0,0             | 0,0        | 0,0        | 0,0        | 0,0        | 0,0          |           |
| <b>Belastingen gebruik v/h openbare domein</b>  | <b>0,0</b> | <b>0,0</b> | <b>0,0</b> | <b>0,0</b> | <b>0,0</b> | <b>0,0</b> |           | <b>0,9</b>      | <b>0,9</b> | <b>2,1</b> | <b>1,3</b> | <b>0,9</b> | <b>11,9%</b> |           |
| Plaatsrecht markten                             | 0,0        | 0,0        | 0,0        | 0,0        | 0,0        | 0,0        |           | 0,7             | 0,7        | 0,7        | 0,7        | 0,7        | -1,7%        |           |
| Plaatsrecht kermissen                           | 0,0        | 0,0        | 0,0        | 0,0        | 0,0        | 0,0        |           | 0,1             | 0,1        | 0,1        | 0,1        | 0,1        | -10,3%       |           |
| Kaairechten                                     | 0,0        | 0,0        | 0,0        | 0,0        | 0,0        | 0,0        |           | 0,0             | 0,0        | 0,0        | 0,0        | 0,0        |              |           |
| Dagbladkiosken, handelsinrichtingen             | 0,0        | 0,0        | 0,0        | 0,0        | 0,0        | 0,0        |           | 0,1             | 0,1        | 0,1        | 0,1        | 0,1        | 0,0%         |           |
| Strandexploitaties                              | 0,0        | 0,0        | 0,0        | 0,0        | 0,0        | 0,0        |           | 0,0             | 0,0        | 0,0        | 0,0        | 0,0        |              |           |
| Benzine-, olie- en persdrukpompen               | 0,0        | 0,0        | 0,0        | 0,0        | 0,0        | 0,0        |           | 0,0             | 0,0        | 0,0        | 0,0        | 0,0        |              |           |
| Automatische verdelers                          | 0,0        | 0,0        | 0,0        | 0,0        | 0,0        | 0,0        |           | 0,0             | 0,0        | 0,0        | 0,0        | 0,0        |              |           |
| Standplaatsen huurrijtuigen                     | 0,0        | 0,0        | 0,0        | 0,0        | 0,0        | 0,0        |           | 0,0             | 0,0        | 0,0        | 0,0        | 0,0        |              |           |
| Terrassen, tafels, stoelen                      | 0,0        | 0,0        | 0,0        | 0,0        | 0,0        | 0,0        |           | 0,0             | 0,0        | 0,0        | 0,0        | 0,0        |              |           |
| Masten en pylonen                               | 0,0        | 0,0        | 0,0        | 0,0        | 0,0        | 0,0        |           | 0,0             | 0,0        | 0,0        | 0,0        | 0,0        |              |           |
| Andere inname openbaar domein                   | 0,0        | 0,0        | 0,0        | 0,0        | 0,0        | 0,0        |           | 0,0             | 0,0        | 0,0        | 0,0        | 0,0        |              |           |
| Parkeren  | 0,0        | 0,0        | 0,0        | 0,0        | 0,0        | 0,0        |           | 0,0             | 0,0        | 1,2        | 0,4        | 0,0        |              |           |
| Andere belastingen openbaar domein              | 0,0        | 0,0        | 0,0        | 0,0        | 0,0        | 0,0        |           | 0,0             | 0,0        | 0,0        | 0,0        | 0,0        |              |           |

|   | Cluster (E) |            |            |            |            |            |              | Gewest (E) |            |            |            |            |            |              |
|---|-------------|------------|------------|------------|------------|------------|--------------|------------|------------|------------|------------|------------|------------|--------------|
|   | Rekeningen  |            |            |            |            | Begroting  | Evolutie     | Rekeningen |            |            |            |            | Begroting  | Evolutie     |
|   | 2013        | 2014       | 2015       | 2016       | 2017       | 2018       | 2013-2017    | 2013       | 2014       | 2015       | 2016       | 2017       | 2018       | 2013-2017    |
| <b>Belastingen vertoningen/vermakelijkheden</b> | <b>0,0</b>  | <b>0,0</b> | <b>0,0</b> | <b>0,0</b> | <b>0,0</b> | <b>0,0</b> |              | <b>0,1</b> | <b>0,2</b> | <b>0,4</b> | <b>0,3</b> | <b>0,6</b> | <b>0,6</b> | <b>63,4%</b> |
| Vermakelijkheden                                | 0,0         | 0,0        | 0,0        | 0,0        | 0,0        | 0,0        |              | 0,1        | 0,0        | 0,1        | 0,1        | 0,4        | 0,3        | 61,5%        |
| Vertoningen                                     | 0,0         | 0,0        | 0,0        | 0,0        | 0,0        | 0,0        |              | 0,0        | 0,2        | 0,3        | 0,2        | 0,2        | 0,2        | 88,9%        |
| Openbare bals                                   | 0,0         | 0,0        | 0,0        | 0,0        | 0,0        | 0,0        |              | 0,0        | 0,0        | 0,0        | 0,0        | 0,0        | 0,0        | -14,2%       |
| <b>Belastingen gebruik v/h openbare domein</b>  | <b>2,0</b>  | <b>2,5</b> | <b>2,5</b> | <b>3,4</b> | <b>3,2</b> | <b>3,1</b> | <b>13,0%</b> | <b>8,4</b> | <b>9,3</b> | <b>9,3</b> | <b>8,8</b> | <b>9,2</b> | <b>9,2</b> | <b>2,4%</b>  |
| Plaatsrecht markten                             | 0,3         | 0,5        | 0,5        | 0,5        | 0,5        | 0,5        | 12,8%        | 1,5        | 1,5        | 1,5        | 1,4        | 1,4        | 1,4        | -1,6%        |
| Plaatsrecht kermissen                           | 0,3         | 0,3        | 0,3        | 0,3        | 0,3        | 0,3        | -4,8%        | 0,3        | 0,4        | 0,4        | 0,3        | 0,3        | 0,3        | -2,0%        |
| Kaairechten                                     | 0,0         | 0,0        | 0,0        | 0,0        | 0,0        | 0,0        |              | 0,0        | 0,0        | 0,0        | 0,0        | 0,0        | 0,0        | 92,4%        |
| Dagbladkiosken, handelsinrichtingen             | 0,1         | 0,1        | 0,1        | 0,1        | 0,1        | 0,1        | -3,5%        | 0,2        | 0,1        | 0,1        | 0,1        | 0,1        | 0,1        | -24,5%       |
| Strandexploitaties                              | 0,0         | 0,0        | 0,0        | 0,0        | 0,0        | 0,0        |              | 0,4        | 0,2        | 0,2        | 0,2        | 0,2        | 0,2        | -15,6%       |
| Benzine-, olie- en persdrukpompen               | 0,0         | 0,0        | 0,0        | 0,0        | 0,0        | 0,0        |              | 0,1        | 0,1        | 0,1        | 0,1        | 0,1        | 0,1        | 22,1%        |
| Automatische verdelers                          | 0,0         | 0,0        | 0,0        | 0,0        | 0,0        | 0,0        |              | 0,0        | 0,0        | 0,0        | 0,0        | 0,0        | 0,0        |              |
| Standplaatsen huurrijtuigen                     | 0,0         | 0,0        | 0,0        | 0,0        | 0,0        | 0,0        |              | 0,0        | 0,0        | 0,0        | 0,0        | 0,0        | 0,0        | -3,4%        |
| Terrassen, tafels, stoelen                      | 0,0         | 0,0        | 0,0        | 0,0        | 0,0        | 0,0        |              | 0,3        | 0,7        | 0,8        | 0,6        | 0,7        | 0,7        | 20,4%        |
| Masten en pylonen                               | 0,0         | 0,0        | 0,0        | 0,3        | 0,3        | 0,3        |              | 0,3        | 0,4        | 0,5        | 0,6        | 0,8        | 0,7        | 33,6%        |
| Andere inname openbaar domein                   | 0,3         | 0,2        | 0,2        | 0,4        | 0,4        | 0,4        | 7,2%         | 0,3        | 1,0        | 0,8        | 0,9        | 1,1        | 0,9        | 34,5%        |
| Parkeren  | 0,1         | 0,1        | 0,1        | 0,2        | 0,1        | 0,1        | 21,2%        | 4,2        | 4,2        | 4,1        | 3,9        | 3,9        | 4,1        | -1,9%        |
| Andere belastingen openbaar domein              | 0,8         | 1,3        | 1,3        | 1,5        | 1,4        | 1,4        | 13,8%        | 0,8        | 0,7        | 0,6        | 0,7        | 0,6        | 0,6        | -5,0%        |



€/inw

|  | ZINGEM      |             |            |            |            |            |               |
|--|-------------|-------------|------------|------------|------------|------------|---------------|
|  | Rekeningen  |             |            |            |            | Begroting  | Evolutie      |
|  | 2013        | 2014        | 2015       | 2016       | 2017       | 2018       | 2014-2017     |
| <b>Belastingen op het patrimonium</b>  | <b>11,3</b> | <b>10,6</b> | <b>5,4</b> | <b>4,9</b> | <b>7,0</b> |            | <b>-24,4%</b> |
| Bouwen                                 | 0,0         | 0,0         | 0,0        | 0,0        | 0,0        | 0,0        |               |
| Niet-bebouwde gronden                  | 0,0         | 0,0         | 0,0        | 0,0        | 0,0        | 0,0        |               |
| Niet-bebouwde percelen                 | 0,0         | 0,0         | 0,0        | 0,0        | 0,0        | 0,0        |               |
| Ontbreken van parkeerplaatsen          | 0,0         | 0,0         | 0,0        | 0,0        | 0,0        | 0,0        |               |
| Leegstaande woningen en gebouwen       | 8,5         | 7,7         | 2,6        | 1,6        | 3,8        |            | <b>-43,0%</b> |
| Krotten, verwaarloosde woningen        | 0,0         | 0,0         | 0,0        | 0,0        | 0,0        | 0,0        |               |
| Leegstand, verkrotting bedrijfsruimten | 0,0         | 0,0         | 0,0        | 0,0        | 0,0        | 0,0        |               |
| Tweede verblijven                      | 2,8         | 2,9         | 2,8        | 3,3        | 3,2        |            | <b>5,9%</b>   |
| Andere belastingen op het patrimonium  | 0,0         | 0,0         | 0,0        | 0,0        | 0,0        | 0,0        |               |
| <b>Andere belastingen</b>              | <b>0,0</b>  | <b>0,0</b>  | <b>0,0</b> | <b>0,0</b> | <b>0,0</b> | <b>0,0</b> |               |
| Algemene gemeentebelasting             | 0,0         | 0,0         | 0,0        | 0,0        | 0,0        | 0,0        |               |
| Luxepaarden                            | 0,0         | 0,0         | 0,0        | 0,0        | 0,0        | 0,0        |               |
| Honden                                 | 0,0         | 0,0         | 0,0        | 0,0        | 0,0        | 0,0        |               |
| Overige andere belastingen             | 0,0         | 0,0         | 0,0        | 0,0        | 0,0        | 0,0        |               |
| <b>Boetes</b>                          | <b>0,0</b>  | <b>0,0</b>  | <b>0,0</b> | <b>0,0</b> | <b>0,0</b> | <b>0,0</b> |               |

|  | Fusie Kr-Zi (I) |            |            |            |            |            |               |
|--|-----------------|------------|------------|------------|------------|------------|---------------|
|  | Rekeningen      |            |            |            |            | Begroting  | Evolutie      |
|  | 2013            | 2014       | 2015       | 2016       | 2017       | 2018       | 2014-2017     |
| <b>Belastingen op het patrimonium</b>  | <b>6,5</b>      | <b>6,1</b> | <b>3,7</b> | <b>3,4</b> | <b>4,4</b> |            | <b>-19,6%</b> |
| Bouwen                                 | 0,0             | 0,0        | 0,0        | 0,0        | 0,0        | 0,0        |               |
| Niet-bebouwde gronden                  | 0,0             | 0,0        | 0,0        | 0,0        | 0,0        | 0,0        |               |
| Niet-bebouwde percelen                 | 0,0             | 0,0        | 0,0        | 0,0        | 0,0        | 0,0        |               |
| Ontbreken van parkeerplaatsen          | 0,0             | 0,0        | 0,0        | 0,0        | 0,0        | 0,0        |               |
| Leegstaande woningen en gebouwen       | 4,1             | 3,7        | 1,2        | 0,8        | 1,8        |            | <b>-42,9%</b> |
| Krotten, verwaarloosde woningen        | 0,2             | 0,1        | 0,1        | 0,1        | 0,1        | 0,1        |               |
| Leegstand, verkrotting bedrijfsruimten | 0,0             | 0,0        | 0,0        | 0,0        | 0,0        | 0,0        |               |
| Tweede verblijven                      | 2,2             | 2,3        | 2,4        | 2,6        | 2,5        |            | <b>4,7%</b>   |
| Andere belastingen op het patrimonium  | 0,0             | 0,0        | 0,0        | 0,0        | 0,0        | 0,0        |               |
| <b>Andere belastingen</b>              | <b>0,0</b>      | <b>0,0</b> | <b>0,0</b> | <b>0,0</b> | <b>0,0</b> | <b>0,0</b> |               |
| Algemene gemeentebelasting             | 0,0             | 0,0        | 0,0        | 0,0        | 0,0        | 0,0        |               |
| Luxepaarden                            | 0,0             | 0,0        | 0,0        | 0,0        | 0,0        | 0,0        |               |
| Honden                                 | 0,0             | 0,0        | 0,0        | 0,0        | 0,0        | 0,0        |               |
| Overige andere belastingen             | 0,0             | 0,0        | 0,0        | 0,0        | 0,0        | 0,0        |               |
| <b>Boetes</b>                          | <b>0,0</b>      | <b>0,0</b> | <b>0,0</b> | <b>0,0</b> | <b>0,0</b> | <b>0,0</b> |               |

|  | Cluster (E) |             |             |             |             |             |               |
|--|-------------|-------------|-------------|-------------|-------------|-------------|---------------|
|  | Rekeningen  |             |             |             |             | Begroting   | Evolutie      |
|  | 2013        | 2014        | 2015        | 2016        | 2017        | 2018        | 2013-2017     |
| <b>Belastingen op het patrimonium</b>  | <b>5,6</b>  | <b>6,2</b>  | <b>6,5</b>  | <b>6,1</b>  | <b>6,0</b>  | <b>6,2</b>  | <b>1,5%</b>   |
| Bouwen                                 | 0,0         | 0,0         | 0,0         | 0,0         | 0,0         | 0,0         |               |
| Niet-bebouwde gronden                  | 0,5         | 0,2         | 0,2         | 0,2         | 0,2         | 0,2         | <b>-25,9%</b> |
| Niet-bebouwde percelen                 | 2,6         | 1,2         | 1,4         | 1,0         | 1,0         | 1,0         | <b>-21,9%</b> |
| Ontbreken van parkeerplaatsen          | 0,0         | 0,1         | 0,0         | 0,0         | 0,2         | 0,2         |               |
| Leegstaande woningen en gebouwen       | 0,5         | 2,4         | 2,4         | 2,2         | 2,3         | 2,4         | <b>44,2%</b>  |
| Krotten, verwaarloosde woningen        | 0,1         | 0,2         | 0,0         | 0,3         | 0,3         | 0,2         | <b>24,7%</b>  |
| Leegstand, verkrotting bedrijfsruimten | 0,0         | 0,1         | 0,2         | 0,2         | 0,2         | 0,2         | <b>190,6%</b> |
| Tweede verblijven                      | 1,9         | 2,1         | 2,3         | 2,2         | 1,8         | 2,0         | <b>-0,6%</b>  |
| Andere belastingen op het patrimonium  | 0,0         | 0,0         | 0,0         | 0,0         | 0,0         | 0,0         |               |
| <b>Andere belastingen</b>              | <b>33,4</b> | <b>30,1</b> | <b>20,3</b> | <b>18,4</b> | <b>26,0</b> | <b>19,5</b> | <b>-6,1%</b>  |
| Algemene gemeentebelasting             | 33,4        | 22,0        | 20,0        | 18,2        | 21,9        | 19,4        | <b>-10,0%</b> |
| Luxepaarden                            | 0,0         | 0,0         | 0,0         | 0,0         | 0,0         | 0,0         |               |
| Honden                                 | 0,0         | 0,0         | 0,0         | 0,0         | 0,0         | 0,0         |               |
| Overige andere belastingen             | 0,0         | 0,0         | 0,0         | 0,0         | 0,0         | 0,0         |               |
| <b>Boetes</b>                          | <b>0,1</b>  | <b>0,1</b>  | <b>0,2</b>  | <b>0,2</b>  | <b>0,5</b>  | <b>0,2</b>  | <b>73,4%</b>  |

|  | Gewest (E)  |             |             |             |             |             |               |
|--|-------------|-------------|-------------|-------------|-------------|-------------|---------------|
|  | Rekeningen  |             |             |             |             | Begroting   | Evolutie      |
|  | 2013        | 2014        | 2015        | 2016        | 2017        | 2018        | 2013-2017     |
| <b>Belastingen op het patrimonium</b>  | <b>15,2</b> | <b>21,3</b> | <b>21,8</b> | <b>22,0</b> | <b>23,9</b> | <b>23,4</b> | <b>12,1%</b>  |
| Bouwen                                 | 1,7         | 1,4         | 1,3         | 1,5         | 1,2         | 1,0         | <b>-8,6%</b>  |
| Niet-bebouwde gronden                  | 0,7         | 1,3         | 1,4         | 1,4         | 1,4         | 1,4         | <b>17,8%</b>  |
| Niet-bebouwde percelen                 | 0,9         | 0,8         | 1,0         | 0,9         | 0,9         | 0,9         | <b>0,2%</b>   |
| Ontbreken van parkeerplaatsen          | 0,2         | 0,4         | 0,3         | 0,3         | 0,2         | 0,4         | <b>3,4%</b>   |
| Leegstaande woningen en gebouwen       | 0,9         | 1,7         | 1,8         | 2,2         | 2,4         | 2,4         | <b>28,0%</b>  |
| Krotten, verwaarloosde woningen        | 0,4         | 1,0         | 1,0         | 0,9         | 1,3         | 1,4         | <b>36,0%</b>  |
| Leegstand, verkrotting bedrijfsruimten | 0,1         | 0,4         | 0,1         | 0,3         | 0,1         | 0,2         | <b>23,7%</b>  |
| Tweede verblijven                      | 9,5         | 14,1        | 14,2        | 13,9        | 15,2        | 14,8        | <b>12,5%</b>  |
| Andere belastingen op het patrimonium  | 0,8         | 0,4         | 0,5         | 0,5         | 1,1         | 0,9         | <b>9,9%</b>   |
| <b>Andere belastingen</b>              | <b>8,3</b>  | <b>9,1</b>  | <b>9,2</b>  | <b>8,5</b>  | <b>8,3</b>  | <b>8,1</b>  | <b>0,1%</b>   |
| Algemene gemeentebelasting             | 8,1         | 8,4         | 8,5         | 8,2         | 7,8         | 7,8         | <b>-1,0%</b>  |
| Luxepaarden                            | 0,0         | 0,0         | 0,0         | 0,0         | 0,0         | 0,0         | <b>-5,9%</b>  |
| Honden                                 | 0,0         | 0,0         | 0,0         | 0,0         | 0,0         | 0,0         | <b>-45,9%</b> |
| Overige andere belastingen             | 0,0         | 0,0         | 0,0         | 0,0         | 0,0         | 0,0         |               |
| <b>Boetes</b>                          | <b>0,3</b>  | <b>0,7</b>  | <b>1,4</b>  | <b>1,8</b>  | <b>2,1</b>  | <b>2,4</b>  | <b>57,8%</b>  |



---

## Beschrijving van het detail van de lokale fiscaliteit

Op basis van de digitale rapportering is er een volledig detail gemaakt van de opbrengsten die vallen onder de **lokale fiscaliteit**. Deze specifieke opbrengsten stemmen overeen met volgende rekeningnummers en beschrijvingen:

- 730 Aanvullende belastingen
- 731 Belastingen op prestaties
- 732 Verhaalbelastingen
- 733 Belasting inzake openbare hygiëne
- 734 Bedrijfsbelastingen
- 735 Belastingen op vertoningen en vermakelijkheden
- 736 Belastingen op het gebruik van het openbaar domein
- 737 Belastingen op patrimonium
- 738 Andere belastingen