

Individueel Financieel Profiel

KRUISEM

BBC2020

NIS-code : 45068

Aantal inwoners op 1/1/2022 : 15.876

Afdruk op : 5/01/23

Opgenomen gegevens :

Rekeningen : 2017, 2018, 2019, 2020, 2021

Budget/MJP : 2022

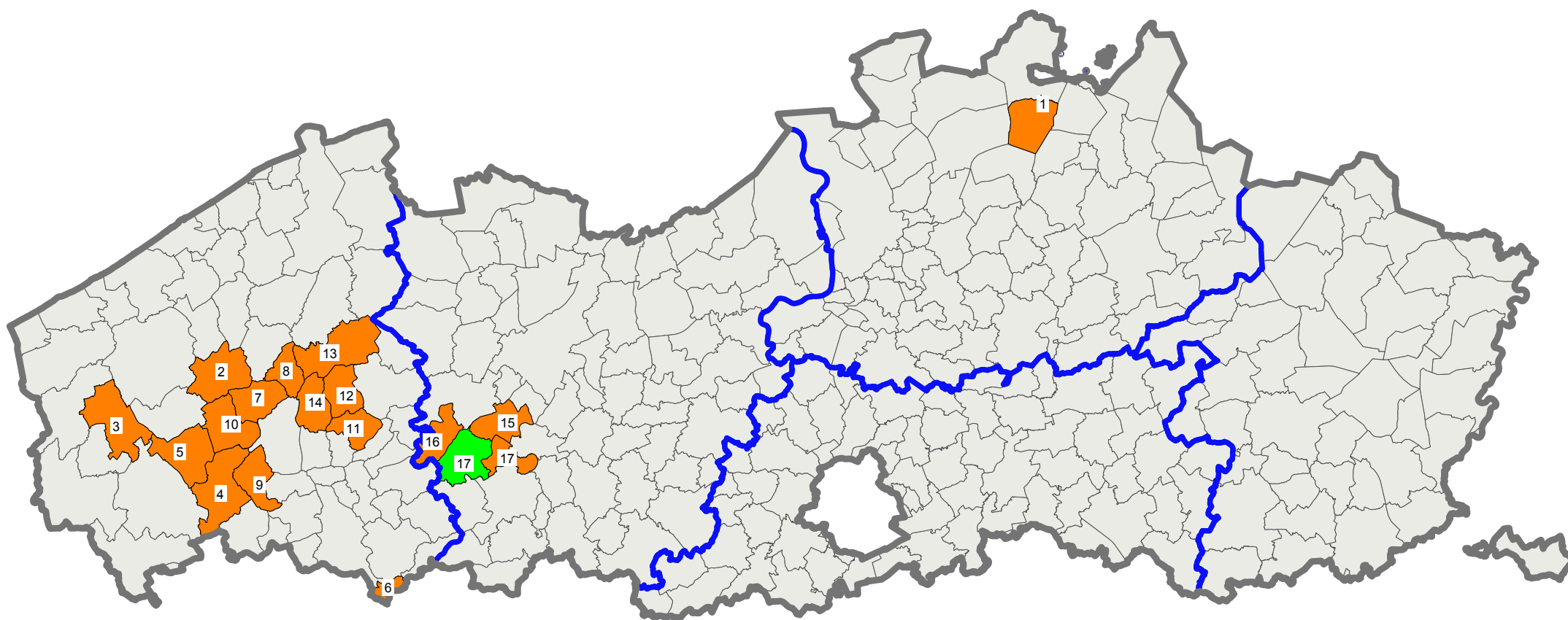

Legende :

 KRUISEM

 V7

 Andere gemeenten

 Provinciegrenzen

Gemeenten van de Cluster :

- | | |
|---------------------------|----------------|
| 1 - RIJKEVORSEL | 10 - STADEN |
| 2 - KORTEMARK | 11 - MEULEBEKE |
| 3 - LO-RENINGE | 12 - PITTEM |
| 4 - ZONNEBEKE | 13 - WINGENE |
| 5 - LANGEMARK-POELKAPELLE | 14 - ARDOOIE |
| 6 - SPIERE-HELKIJN | 15 - NAZARETH |
| 7 - HOOGLEDE | 16 - ZULTE |
| 8 - LICHTERVELDE | 17 - KRUISEM |
| 9 - MOORSLEDE | |



KRUISEM

Bevolkingsevolutie

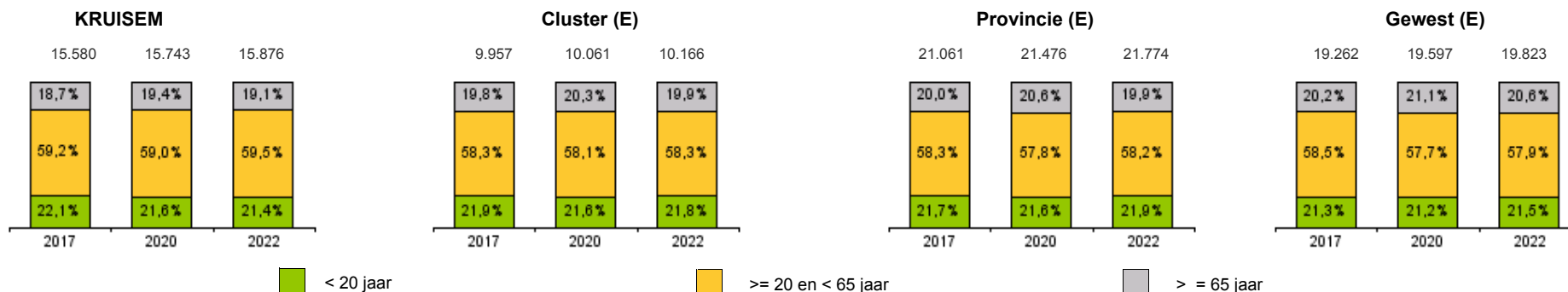

< 20 jaar

>= 20 en < 65 jaar

>= 65 jaar

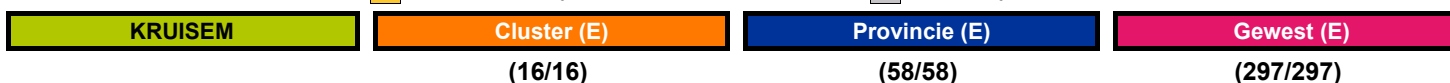

Evolutie

Evolutie

Evolutie

Evolutie

DEMOGRAFIE

(gemiddeld) bevolkingsaantal op 1/1/2022	15.876	
Gemiddelde leeftijd (2020)	42,1	1,4%
Demografische groei (2016-2021)		
- Natuurlijke groei		-0,3%
- Migratie		2,5%
- Totaal		2,3%

	10.166	
	42,4	1,0%
		-0,1%
		2,4%
		2,3%

	21.774	
	42,6	0,9%
		-0,4%
		4,5%
		4,1%

	19.823	
	42,8	1,0%
		-0,3%
		3,9%
		3,6%

INKOMENS EN SOCIALE INDICATOREN

Gemiddeld inkomen / aangifte (2019)	38.453	7,4%
(gemiddeld) aantal aangiften (2019)	8.856	1,7%
Kadastraal inkomen per inwoner (2020)		
- onbebouwde terreinen	21	
- woningen	342	
- industrie	173	
- handel en burelen	23	
- publieke gebouwen en publiek gebruik	10	
Werkloosheidsgraad (2019)	3,2%	-0,6%
Begunstigden R.M.I / bevolking (2021)	0,19%	145,3%
Aantal sociale woningen / 1000 inwoners (2020)	8	

	33.871	6,4%
	5.609	1,5%
	537	3,0%
	21	-2,7%
	334	4,8%
	137	-1,2%
	33	-0,1%
	13	23,2%
	3,1%	-0,5%
	0,22%	28,3%
	18	

	36.235	5,8%
	12.159	2,5%
	557	9,1%
	11	12,6%
	386	12,5%
	106	-1,9%
	38	5,0%
	15	21,6%
	4,9%	-1,0%
	0,52%	10,1%
	20	

	36.048	5,6%
	11.074	2,2%
	641	3,8%
	10	3,1%
	456	5,9%
	105	-4,9%
	49	0,6%
	21	17,7%
	5,2%	-0,9%
	0,51%	4,5%
	21	

GEMEENTELIJK WEGENNET

Gemeentelijk wegennet (km)		
Bevolkingsdichtheid - inwoners / km² (2019)	225	

	142	
	241	

	163	
	458	

	167	
	450	

Gemeente OCMW Totaal

Gemeente OCMW Totaal

Gemeente OCMW Totaal

Gemeente OCMW Totaal

PERSONEEL (VTE) / 1.000 inwoners (2021)

(gemiddeld) aantal vastbenoemden	2,4	0,2	2,6
(gemiddeld) aantal contractuelen	2,7	1,2	3,9
Andere personeelsleden	0,0	0,0	0,0
Totaal personeel	5,1	1,4	6,5

	1,7	0,5	2,2
	4,1	4,1	8,2
	0,0	0,0	0,0
	5,9	4,6	10,5

	2,2	0,9	3,1
	4,4	3,4	7,9
	0,0	0,0	0,0
	6,6	4,4	11,0

	2,2	0,9	3,1
	4,9	3,2	8,1
	0,0	0,0	0,0
	7,1	4,1	11,2



€/inw

KRUISEM

	Rekeningen					Evolutie	Investering
	2017	2018	2019	2020	2021	2017-2021	2017-2021
Algemene financiering	-1.012	-993	-994	-1.027	-1.023	-0,3%	5
Algemeen bestuur	350	359	250	236	237	-9,3%	41
Mobiliteit	79	76	141	148	155	18,5%	118
Natuur en milieubeheer	58	66	72	46	52	-2,5%	65
Veiligheidszorg	96	73	90	93	93	-1,0%	9
Ondernemen en werken	2	3	0	3	6	32,5%	0
Toerisme	0	0	0	0	2	42,0%	0
Wonen en ruimtelijke ordening	-34	-44	4	7	14	24,7%	50
Cultuur en vrije tijd	100	99	105	120	124	5,5%	49
Kunst en cultuur	41	42	36	40	39	-1,5%	16
Sport	28	28	36	39	45	12,6%	26
Jeugd	10	9	10	10	10	0,6%	1
Eredienst	7	7	11	8	9	4,9%	4
Leren en onderwijs	17	4	26	4	6	-23,9%	6
Zorg en opvang	70	74	39	52	48	-9,2%	7
Sociaal beleid	59	63	18	24	31	-14,6%	0
Ouderen	-2	-3	0	-3	-3	-13,0%	0

Cluster (E)

	Rekeningen					Evolutie	Investering
	2017	2018	2019	2020	2021	2017-2021	2017-2021
	-1.026	-1.028	-1.060	-1.030	-1.057	-0,7%	21
	251	270	270	302	322	6,4%	122
	72	73	76	48	53	-7,5%	407
	32	38	42	43	46	8,9%	137
	100	98	96	107	109	2,3%	47
	6	6	5	10	10	14,1%	8
	5	5	4	6	6	4,2%	5
	18	25	26	18	32	16,2%	170
	121	114	115	109	111	-2,0%	200
	45	42	44	39	40	-2,7%	39
	42	38	38	38	37	-2,9%	73
	11	11	12	12	12	3,7%	35
	12	11	11	10	9	-5,5%	17
	8	8	6	3	4	-15,8%	78
	130	131	112	48	66	-15,8%	162
	111	111	88	31	40	-22,6%	27
	-7	-7	-4	-4	3	23,9%	68

Provincie (E)

	Rekeningen					Evolutie	Investering
	2017	2018	2019	2020	2021	2017-2021	2017-2021
Algemene financiering	-1.162	-1.166	-1.203	-1.119	-1.132	0,7%	21
Algemeen bestuur	317	328	316	339	348	2,3%	165
Mobiliteit	52	54	52	46	49	-1,6%	302
Natuur en milieubeheer	42	45	53	53	56	7,5%	126
Veiligheidszorg	152	150	159	164	161	1,3%	32
Ondernemen en werken	10	12	11	13	14	7,9%	10
Toerisme	5	5	5	5	6	4,0%	6
Wonen en ruimtelijke ordening	16	17	20	21	32	18,4%	126
Cultuur en vrije tijd	125	130	127	126	130	1,0%	221
Kunst en cultuur	45	47	46	49	50	2,6%	75
Sport	41	43	42	45	47	2,9%	95
Jeugd	10	11	11	12	12	4,1%	14
Eredienst	6	6	6	5	5	-4,2%	18
Leren en onderwijs	13	13	14	8	7	-14,5%	78
Zorg en opvang	188	195	203	75	94	-15,9%	202
Sociaal beleid	168	169	168	48	62	-22,1%	11
Ouderen	-5	0	11	5	16	52,2%	158

Gewest (E)

	Rekeningen					Evolutie	Investering
	2017	2018	2019	2020	2021	2017-2021	2017-2021
	-1.222	-1.222	-1.272	-1.200	-1.204	0,4%	36
	325	339	343	354	363	2,8%	154
	48	50	50	48	49	0,7%	335
	45	48	52	52	55	4,8%	108
	159	161	167	171	170	1,7%	31
	15	15	15	19	20	7,5%	15
	9	9	9	10	11	5,1%	5
	21	23	23	25	27	7,2%	147
	140	147	147	146	156	2,7%	229
	58	62	61	61	64	2,5%	63
	45	47	47	47	52	3,5%	92
	13	14	14	15	15	2,8%	20
	6	7	7	7	7	0,3%	17
	14	14	15	10	9	-10,5%	81
	200	206	207	97	107	-14,4%	148
	175	177	173	64	75	-19,1%	15
	-3	0	5	4	10	54,9%	95

Spreiding netto-uitgaven kunst en cultuur - Vlaanderen (2021)

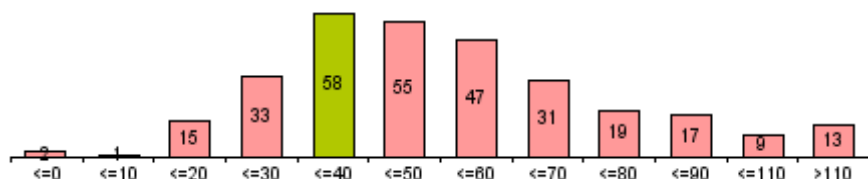

Spreiding netto-uitgaven sport - Vlaanderen (2021)

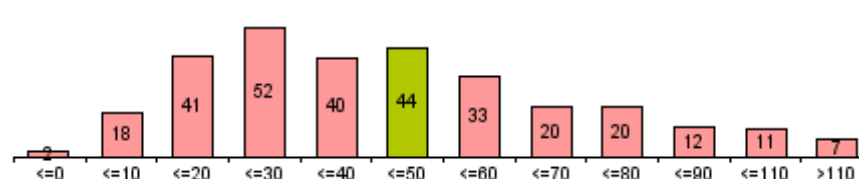

€/inw

	KRUISEM						Evolutie 2017-2021
	Rekeningen					Budget	
	2017	2018	2019	2020	2021	2022	
(*) zonder interne facturering							
Totale uitgaven exploitatierekening (*)	1.233	1.247	1.243	1.242	1.385	1.452	2,9%
Goederen en diensten (*)	356	365	389	368	493	462	8,5%
Bezoldigingen en pensioenen	630	655	667	653	661	753	1,2%
Vastbenoemden	207	213	224	217	209	214	0,2%
Niet-vastbenoemden	194	198	197	192	205	270	1,3%
Onderwijzend personeel (tlv derden)	164	179	191	188	191	201	3,8%
Andere personeelskosten	65	65	56	56	57	67	-3,1%
Individuele hulpverlening door het OCMW	27	23	35	37	46	58	13,8%
Toegestane werkingssubsidies	205	193	149	180	180	173	-3,1%
OCMW	44	45	0	0	0	0	
Politiezone	66	55	64	69	66	67	0,0%
Hulpverleningszone	29	25	27	28	28	29	-1,3%
Andere werkingssubsidies	65	68	58	83	86	76	7,3%
Andere operationele uitgaven	3	3	3	4	3	4	-3,4%
Financiële uitgaven	12	7	1	1	1	2	-42,5%
Gecorrigeerde uitgaven	1.069	1.067	1.052	1.054	1.194	1.250	2,8%

	Cluster (E)						Evolutie 2017-2021
	Rekeningen					Budget	
	2017	2018	2019	2020	2021	2022	
(*) zonder interne facturering							
Totale uitgaven exploitatierekening (*)	1.338	1.360	1.353	1.305	1.378	1.482	0,7%
Goederen en diensten (*)	315	324	323	300	332	382	1,3%
Bezoldigingen en pensioenen	690	714	741	738	776	821	3,0%
Vastbenoemden	167	166	174	187	188	190	3,1%
Niet-vastbenoemden	397	417	435	412	439	485	2,5%
Onderwijzend personeel (tlv derden)	62	58	63	69	71	71	3,4%
Andere personeelskosten	64	74	68	70	78	76	5,2%
Individuele hulpverlening door het OCMW	31	33	34	39	40	47	6,9%
Toegestane werkingssubsidies	260	247	217	189	193	200	-7,1%
OCMW	84	79	51	0	0	0	-82,1%
Politiezone	74	71	68	76	78	79	1,4%
Hulpverleningszone	25	26	27	29	31	32	4,9%
Andere werkingssubsidies	77	71	71	84	84	89	2,3%
Andere operationele uitgaven	6	7	6	8	7	8	6,1%
Financiële uitgaven	37	34	32	30	29	25	-5,9%
Gecorrigeerde uitgaven	1.275	1.301	1.290	1.236	1.307	1.411	0,6%

	Provincie (E)						Evolutie 2017-2021
	Rekeningen					Budget	
	2017	2018	2019	2020	2021	2022	
(*) zonder interne facturering							
Totale uitgaven exploitatierekening (*)	1.644	1.644	1.603	1.495	1.560	1.679	-1,3%
Goederen en diensten (*)	322	326	315	295	331	366	0,7%
Bezoldigingen en pensioenen	845	836	805	802	830	889	-0,5%
Vastbenoemden	276	277	256	260	252	263	-2,2%
Niet-vastbenoemden	416	404	393	381	409	452	-0,4%
Onderwijzend personeel (tlv derden)	96	97	99	103	107	104	2,7%
Andere personeelskosten	57	59	57	58	61	70	1,8%
Individuele hulpverlening door het OCMW	65	68	68	74	82	81	6,1%
Toegestane werkingssubsidies	367	372	376	289	284	308	-6,2%
OCMW	113	111	107	0	2	2	-63,2%
Politiezone	115	112	118	122	120	136	1,1%
Hulpverleningszone	36	37	38	40	41	43	2,9%
Andere werkingssubsidies	103	112	112	126	122	127	4,3%
Andere operationele uitgaven	11	11	12	8	8	10	-8,0%
Financiële uitgaven	33	30	29	27	25	24	-7,1%
Gecorrigeerde uitgaven	1.547	1.547	1.503	1.392	1.452	1.574	-1,6%

	Gewest (E)						Evolutie 2017-2021
	Rekeningen					Budget	
	2017	2018	2019	2020	2021	2022	
(*) zonder interne facturering							
Totale uitgaven exploitatierekening (*)	1.657	1.665	1.658	1.580	1.647	1.782	-0,2%
Goederen en diensten (*)	323	329	326	319	359	408	2,7%
Bezoldigingen en pensioenen	823	822	817	841	865	934	1,3%
Vastbenoemden	266	266	256	265	258	272	-0,8%
Niet-vastbenoemden	392	388	391	398	428	479	2,2%
Onderwijzend personeel (tlv derden)	103	106	107	112	113	113	2,5%
Andere personeelskosten	62	62	63	65	66	71	1,4%
Individuele hulpverlening door het OCMW	67	70	70	75	80	83	4,5%
Toegestane werkingssubsidies	393	398	400	303	305	318	-6,2%
OCMW	122	118	112	9	9	10	-48,4%
Politiezone	119	120	124	126	128	137	1,6%
Hulpverleningszone	43	41	43	43	42	44	-0,2%
Andere werkingssubsidies	110	119	121	125	126	128	3,6%
Andere operationele uitgaven	11	10	11	12	10	11	-1,0%
Financiële uitgaven	40	35	33	30	28	28	-8,4%
Gecorrigeerde uitgaven	1.553	1.558	1.549	1.466	1.532	1.669	-0,3%

Economische verdeling van de uitgaven (in % van de gecorrigeerde uitgaven - 2021) (zonder loontoelagen onderwijzend personeel)

KRUISEM

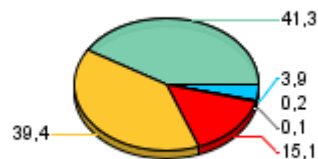

Cluster (E)



Provincie (E)



Gewest (E)



Financiële uitgaven
 Andere operationele uitgaven
 Toegestane werkingssubsidies
 Bezoldigingen en pensioenen
 Goederen en diensten (*)
 Individuele hulpverlening



€/inw

KRUISEM

Cluster (E)

(*) zonder interne facturering

	Rekeningen					Budget	Evolutie
	2017	2018	2019	2020	2021	2022	2017-2021
Totale uitgaven exploitatierekening (*)	1.062	1.077	1.064	1.069	1.199	1.223	3,1%
Goederen en diensten (*)	308	318	338	319	441	406	9,4%
Bezoldigingen en pensioenen	544	567	577	568	577	642	1,5%
Vastbenoemden	192	202	212	205	196	200	0,5%
Niet-vastbenoemden	136	133	128	128	143	185	1,2%
Onderwijzend personeel (tlv derden)	164	179	191	188	191	201	3,8%
Andere personeelskosten	52	52	46	47	47	56	-2,4%
Toegestane werkingssubsidies	197	185	146	178	179	170	-2,5%
OCMW	44	45	0	0	0	0	
Politiezone	66	55	64	69	66	67	0,0%
Hulpverleningszone	29	25	27	28	28	29	-1,3%
Andere werkingssubsidies	58	59	55	81	85	74	10,0%
Andere operationele uitgaven	3	3	2	3	2	3	-7,8%
Financiële uitgaven	9	5	0	1	1	2	-39,5%
Gecorrigeerde uitgaven	898	897	873	880	1.009	1.022	3,0%

	Rekeningen					Budget	Evolutie
	2017	2018	2019	2020	2021	2022	2017-2021
Totale uitgaven exploitatierekening (*)	951	969	951	910	968	1.034	0,4%
Goederen en diensten (*)	242	251	252	238	267	308	2,5%
Bezoldigingen en pensioenen	421	443	456	465	488	513	3,7%
Vastbenoemden	134	138	144	144	145	146	1,9%
Niet-vastbenoemden	178	191	200	201	215	240	4,8%
Onderwijzend personeel (tlv derden)	62	58	63	69	71	71	3,4%
Andere personeelskosten	47	56	49	51	57	55	4,8%
Toegestane werkingssubsidies	256	243	214	179	185	189	-7,8%
OCMW	84	79	51	0	0	0	-82,1%
Politiezone	74	71	68	76	78	79	1,4%
Hulpverleningszone	25	26	27	29	31	32	4,9%
Andere werkingssubsidies	73	67	68	74	77	78	1,1%
Andere operationele uitgaven	3	5	4	5	5	6	10,9%
Financiële uitgaven	28	26	25	24	23	19	-5,6%
Gecorrigeerde uitgaven	889	911	888	841	897	963	0,2%

Provincie (E)

Gewest (E)

	Rekeningen					Budget	Evolutie
	2017	2018	2019	2020	2021	2022	2017-2021
Totale uitgaven exploitatierekening (*)	1.136	1.163	1.170	1.077	1.129	1.220	-0,2%
Goederen en diensten (*)	239	250	250	241	276	306	3,7%
Bezoldigingen en pensioenen	502	520	535	540	562	600	2,9%
Vastbenoemden	171	180	182	179	175	183	0,6%
Niet-vastbenoemden	195	201	209	213	232	260	4,5%
Onderwijzend personeel (tlv derden)	96	97	99	103	107	104	2,7%
Andere personeelskosten	40	42	44	45	48	54	4,4%
Toegestane werkingssubsidies	362	363	356	270	267	289	-7,4%
OCMW	113	111	107	0	2	2	-63,2%
Politiezone	115	112	118	122	120	136	1,1%
Hulpverleningszone	36	37	38	40	41	43	2,9%
Andere werkingssubsidies	98	103	92	107	104	108	1,5%
Andere operationele uitgaven	8	8	9	6	6	8	-6,0%
Financiële uitgaven	24	23	21	19	17	17	-7,7%
Gecorrigeerde uitgaven	1.039	1.066	1.071	974	1.021	1.116	-0,4%

	Rekeningen					Budget	Evolutie
	2017	2018	2019	2020	2021	2022	2017-2021
Totale uitgaven exploitatierekening (*)	1.209	1.241	1.258	1.176	1.230	1.332	0,4%
Goederen en diensten (*)	248	261	265	263	301	343	5,0%
Bezoldigingen en pensioenen	535	555	572	588	607	655	3,2%
Vastbenoemden	180	185	187	188	184	195	0,5%
Niet-vastbenoemden	206	217	228	237	258	292	5,8%
Onderwijzend personeel (tlv derden)	103	106	107	112	113	113	2,5%
Andere personeelskosten	47	47	50	52	52	55	2,6%
Toegestane werkingssubsidies	387	388	385	290	291	303	-6,8%
OCMW	122	118	112	9	9	10	-48,4%
Politiezone	119	120	124	126	128	137	1,6%
Hulpverleningszone	43	41	43	43	42	44	-0,2%
Andere werkingssubsidies	103	109	106	113	113	113	2,3%
Andere operationele uitgaven	8	8	9	10	8	9	-0,5%
Financiële uitgaven	31	28	27	24	22	22	-8,4%
Gecorrigeerde uitgaven	1.105	1.134	1.149	1.062	1.115	1.219	0,2%

Economische verdeling van de uitgaven (in % van de gecorrigeerde uitgaven - 2021) (zonder loontoelagen onderwijzend personeel)

KRUISEM

Cluster (E)

Provincie (E)

Gewest (E)

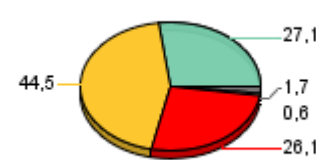
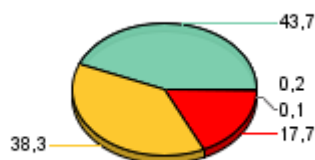

Financiële uitgaven Andere operationele uitgaven

Toegestane werkingssubsidies

Bezoldigingen en pensioenen

Goederen en diensten (*)



€/inw

KRUISEM

Cluster (E)

(*) zonder interne facturering

	Rekeningen					Budget	Evolutie
	2017	2018	2019	2020	2021	2022	2017-2021
Totale uitgaven exploitatierekening (*)	171	170	180	174	185	229	2,0%
Goederen en diensten (*)	48	48	51	48	52	56	2,3%
Bezoldigingen en pensioenen	86	89	90	85	85	111	-0,3%
Vastbenoemden	15	11	12	12	13	15	-3,5%
Niet-vastbenoemden	58	65	69	64	62	85	1,5%
Andere personeelskosten	13	13	9	9	10	12	-6,3%
Individuele hulpverlening door het OCMW	27	23	35	37	46	58	13,8%
Leefloon	6	6	5	10	18	19	29,2%
Andere individuele hulpverlening	21	17	29	27	28	39	7,6%
Toegestane werkingssubsidies	7	8	3	2	2	2	-31,2%
Andere operationele uitgaven	0	0	1	1	1	1	22,7%
Financiële uitgaven	3	1	0	0	0	0	-62,6%
Gecorrigeerde uitgaven	171	170	180	174	185	229	2,0%

	Rekeningen					Budget	Evolutie
	2017	2018	2019	2020	2021	2022	2017-2021
Totale uitgaven exploitatierekening (*)	387	391	402	395	410	448	1,5%
Goederen en diensten (*)	73	73	71	62	65	74	-3,0%
Bezoldigingen en pensioenen	268	271	284	273	288	309	1,8%
Vastbenoemden	33	28	30	44	43	43	7,3%
Niet-vastbenoemden	219	226	235	211	223	245	0,6%
Andere personeelskosten	17	17	19	19	22	21	6,1%
Individuele hulpverlening door het OCMW	31	33	34	39	40	47	6,9%
Leefloon	15	17	19	23	23	25	12,2%
Andere individuele hulpverlening	16	16	16	16	17	22	1,5%
Toegestane werkingssubsidies	4	4	3	10	8	11	21,7%
Andere operationele uitgaven	2	2	2	3	2	2	-1,9%
Financiële uitgaven	9	8	7	7	6	6	-6,7%
Gecorrigeerde uitgaven	387	391	402	395	410	448	1,5%

Provincie (E)

Gewest (E)

	Rekeningen					Budget	Evolutie
	2017	2018	2019	2020	2021	2022	2017-2021
Totale uitgaven exploitatierekening (*)	508	481	433	419	431	459	-4,0%
Goederen en diensten (*)	83	76	64	54	55	60	-9,8%
Bezoldigingen en pensioenen	343	316	270	262	268	289	-6,0%
Vastbenoemden	105	97	74	81	77	80	-7,3%
Niet-vastbenoemden	222	203	183	167	177	192	-5,5%
Andere personeelskosten	17	17	13	13	14	17	-5,3%
Individuele hulpverlening door het OCMW	65	68	68	74	82	81	6,1%
Leefloon	42	45	46	52	55	55	7,4%
Andere individuele hulpverlening	23	23	22	23	27	26	3,8%
Toegestane werkingssubsidies	5	10	20	20	18	19	37,1%
Andere operationele uitgaven	3	3	3	2	2	3	-13,2%
Financiële uitgaven	9	8	8	7	7	7	-5,7%
Gecorrigeerde uitgaven	508	481	433	419	430	458	-4,0%

	Rekeningen					Budget	Evolutie
	2017	2018	2019	2020	2021	2022	2017-2021
Totale uitgaven exploitatierekening (*)	447	424	400	404	417	450	-1,8%
Goederen en diensten (*)	75	69	61	55	58	65	-6,5%
Bezoldigingen en pensioenen	288	266	245	252	258	280	-2,7%
Vastbenoemden	86	80	69	77	75	77	-3,6%
Niet-vastbenoemden	186	171	163	162	169	187	-2,3%
Andere personeelskosten	15	15	13	13	14	16	-2,3%
Individuele hulpverlening door het OCMW	67	70	70	75	80	83	4,5%
Leefloon	43	47	47	51	53	55	5,0%
Andere individuele hulpverlening	24	24	23	24	27	28	3,6%
Toegestane werkingssubsidies	6	10	15	13	13	14	19,8%
Andere operationele uitgaven	2	2	2	2	2	2	-2,7%
Financiële uitgaven	8	7	7	6	6	6	-8,4%
Gecorrigeerde uitgaven	447	424	400	404	417	450	-1,8%

Economische verdeling van de uitgaven (in % van de gecorrigeerde uitgaven - 2021)

KRUISEM

Cluster (E)

Provincie (E)

Gewest (E)

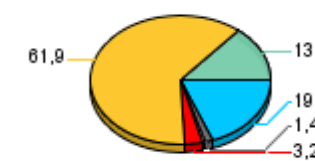

Financiële uitgaven
 Andere operationele uitgaven
 Toegestane werkingssubsidies
 Bezoldigingen en pensioenen
 Goederen en diensten (*)
 Individuele hulpverlening

Goederen en diensten (*)

% van de gecorrigeerde ontvangsten

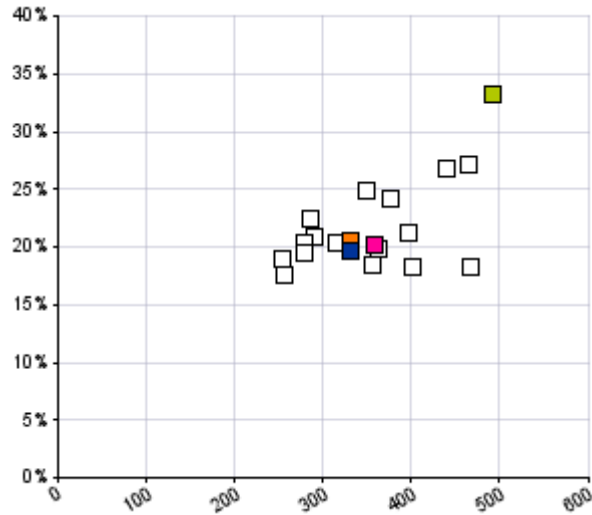

(*) zonder interne facturering

Individuele hulpverlening

% van de gecorrigeerde ontvangsten

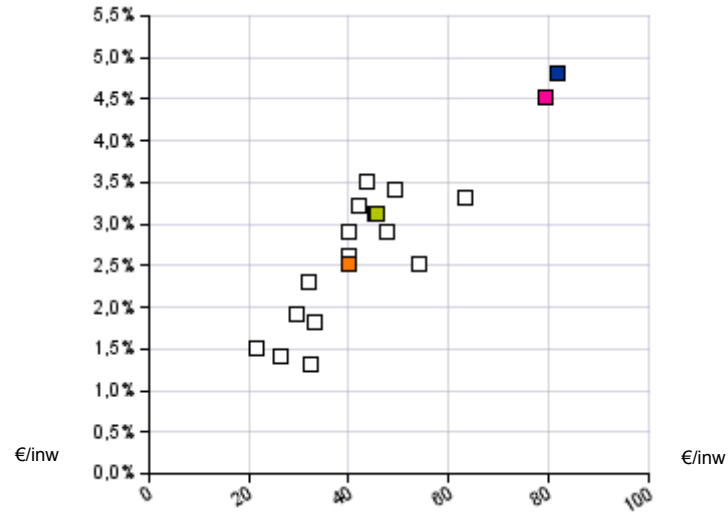

Andere operationele uitgaven

% van de gecorrigeerde ontvangsten

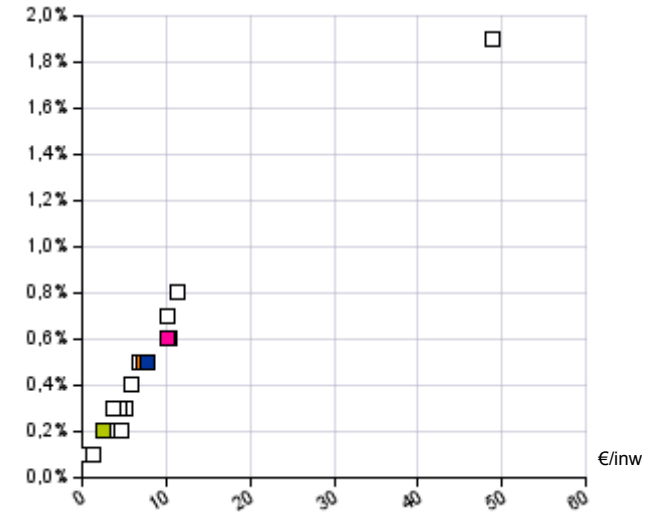

Bezoldigingen en pensioenen

% van de gecorrigeerde ontvangsten

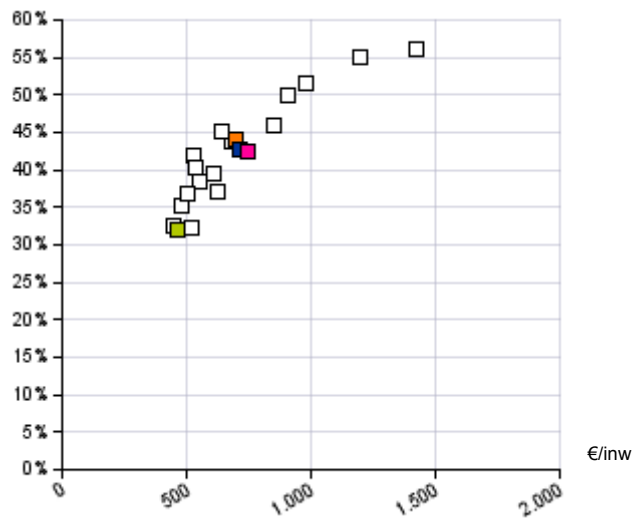

Werkingsubsidies

% van de gecorrigeerde ontvangsten

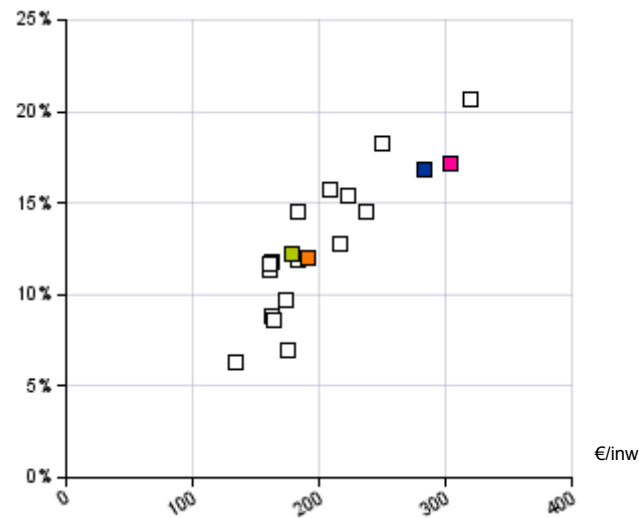

Financiële uitgaven

% van de gecorrigeerde ontvangsten

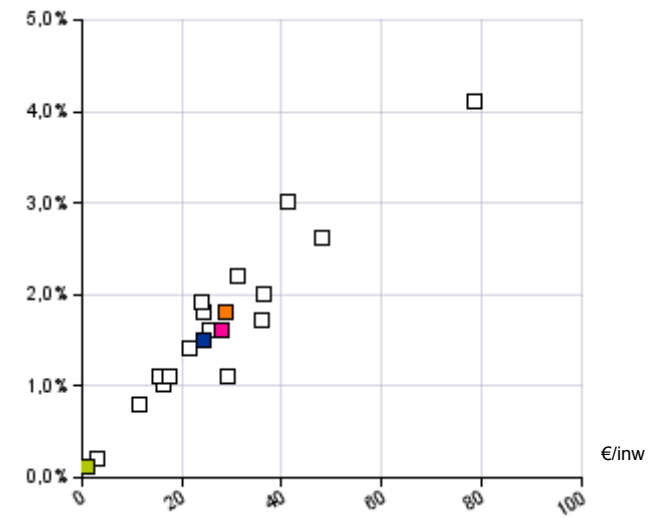

KRUISEM

Cluster (E)

Provincie (E)

Gewest (E)



Goederen en diensten (*)

% van de gecorrigeerde ontvangsten

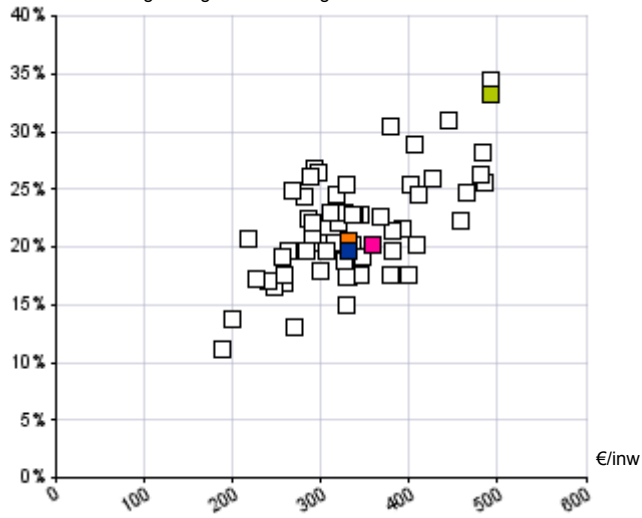

(*) zonder interne facturering

Individuele hulpverlening

% van de gecorrigeerde ontvangsten

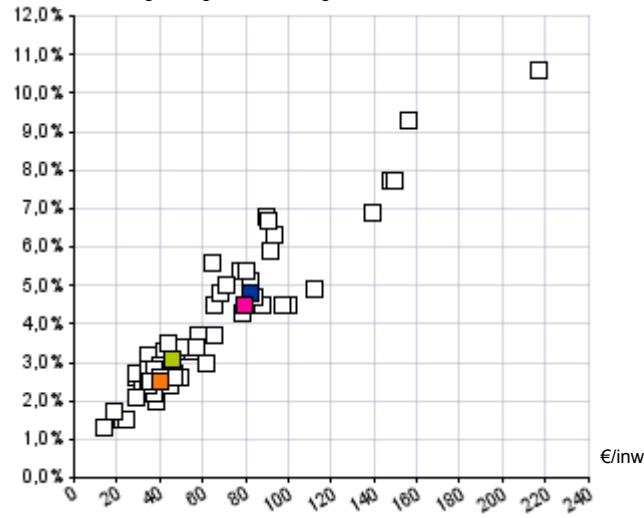

Andere operationele uitgaven

% van de gecorrigeerde ontvangsten

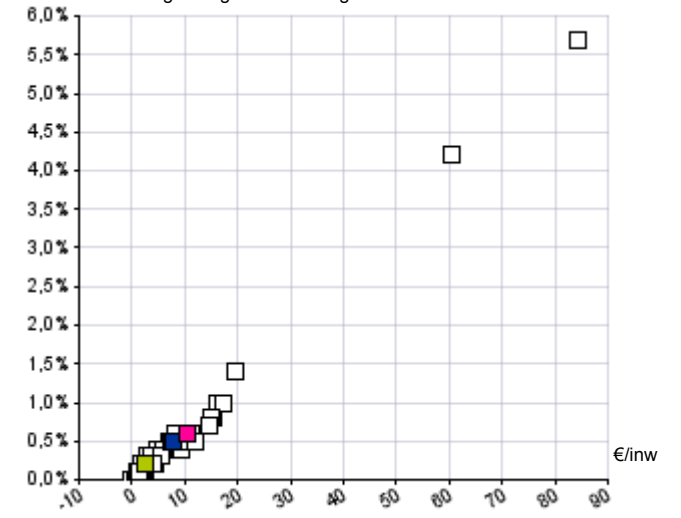

Bezoldigingen en pensioenen

% van de gecorrigeerde ontvangsten

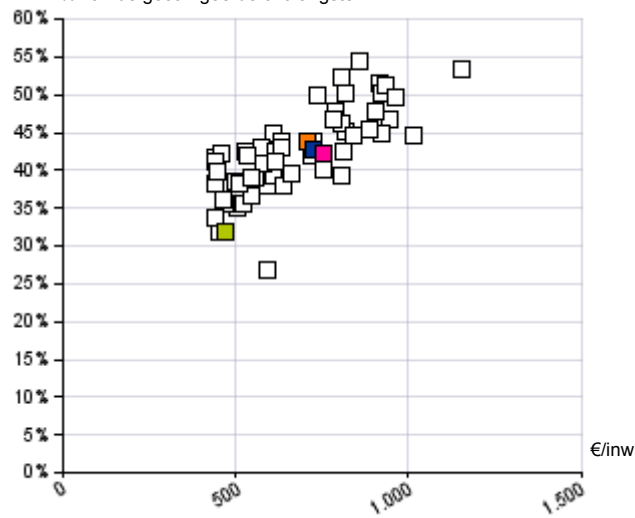

Werkingsubsidies

% van de gecorrigeerde ontvangsten

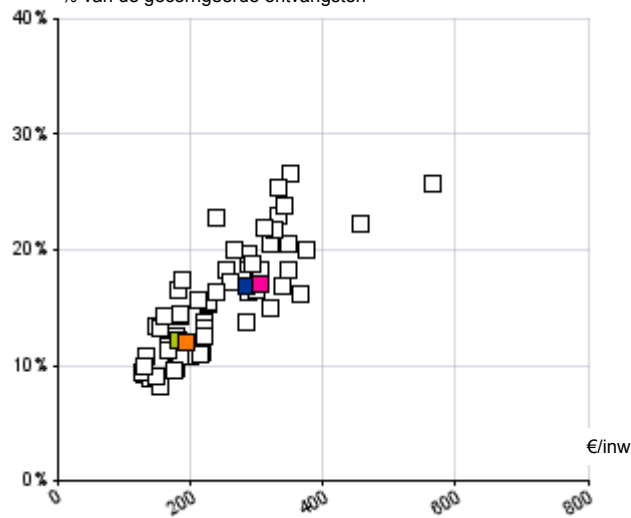

Financiële uitgaven

% van de gecorrigeerde ontvangsten

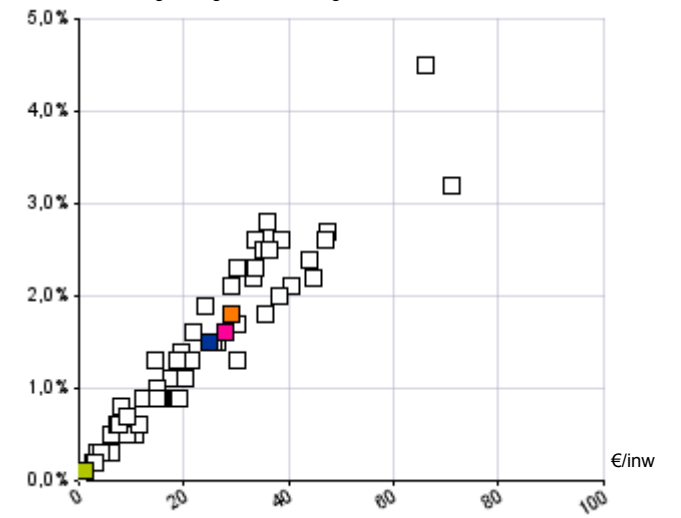

KRUISEM

Cluster (E)

Provincie (E)

Gewest (E)



€/inw

(*) zonder interne facturering	KRUISEM							Cluster (E)						
	Rekeningen					Budget	Evolutie	Rekeningen					Budget	Evolutie
	2017	2018	2019	2020	2021	2022	2017-2021	2017	2018	2019	2020	2021	2022	
Energie-uitgaven	45	47	36	39	47	57	1,0%	41	38	34	31	45	44	2,4%
Elektriciteit	34	37	29	31	37	41	2,2%	27	25	23	20	30	28	2,7%
Gas	6	6	5	5	7	11	4,8%	9	8	7	5	9	9	0,5%
Aardolieproducten	2	1	0	0	0	1		2	2	2	2	2	2	2,1%
Andere energie-uitgaven	3	4	2	3	2	4	-7,6%	3	3	3	4	4	4	6,0%
Kosten voor onroerende goederen	38	39	39	42	41	42	2,2%	39	40	43	47	49	58	6,1%
Huur, huurlasten en vergoedingen	8	8	11	9	11	7	8,1%	10	10	9	10	10	10	0,7%
Onderhoud en herstel	30	31	28	33	30	35	0,4%	29	30	33	37	39	48	7,8%
Andere werkingsuitgaven (*)	273	279	314	287	405	363	10,4%	235	247	246	222	238	280	0,3%
Verzekeringen	6	6	6	6	5	6	-4,2%	8	8	8	8	8	9	-2,0%
Uitzendkrachten ter beschikking v/h bestuur	1	2	0	0	0	0		4	5	5	7	7	7	15,3%
Aankoop van grondstoffen en goederen	12	14	24	13	17	28	9,3%	31	32	31	37	39	43	5,5%
Andere diensten en diverse leveringen	254	257	284	268	383	328	10,8%	191	200	202	170	184	221	-0,9%

(*) zonder interne facturering	Provincie (E)							Gewest (E)						
	Rekeningen					Budget	Evolutie	Rekeningen					Budget	Evolutie
	2017	2018	2019	2020	2021	2022		2017	2018	2019	2020	2021	2022	
Energie-uitgaven	38	35	31	27	38	37	0,3%	37	34	32	29	38	38	0,7%
Elektriciteit	25	24	21	18	25	24	-0,2%	24	23	21	20	25	25	0,9%
Gas	8	7	6	5	9	7	2,0%	8	7	6	5	9	8	2,1%
Aardolieproducten	1	1	1	1	1	1	-4,8%	1	2	1	1	1	1	-1,8%
Andere energie-uitgaven	3	3	3	3	4	4	1,6%	3	3	3	3	3	3	-3,2%
Kosten voor onroerende goederen	41	42	43	45	49	54	4,5%	44	44	45	49	55	60	5,8%
Huur, huurlasten en vergoedingen	12	12	12	12	12	12	0,7%	15	15	16	15	16	17	2,2%
Onderhoud en herstel	30	30	31	33	37	41	6,0%	29	29	29	34	38	43	7,5%
Andere werkingsuitgaven (*)	243	249	240	223	244	276	0,0%	243	251	250	241	266	310	2,3%
Verzekeringen	10	9	9	8	6	6	-12,4%	7	7	7	7	6	6	-5,3%
Uitzendkrachten ter beschikking v/h bestuur	4	4	4	5	7	4	16,7%	8	8	8	8	11	9	8,8%
Aankoop van grondstoffen en goederen	25	21	19	17	16	19	-11,1%	24	22	21	19	19	23	-5,4%
Andere diensten en diverse leveringen	204	215	208	193	215	246	1,3%	204	213	213	207	231	271	3,1%



€/inw	KRUISEM							Cluster (E)						
	Rekeningen					Budget	Evolutie	Rekeningen					Budget	Evolutie
	2017	2018	2019	2020	2021	2022	2017-2021	2017	2018	2019	2020	2021	2022	2017-2021
Personeel (vte) per 1.000 inwoners	7,0	7,9	7,1	6,4	6,5	6,5	-1,8%	10,8	11,4	11,3	10,2	10,5	10,5	-0,7%
Vastbenoemden	3,0	2,9	3,0	2,7	2,6	2,6	-3,3%	2,6	2,6	2,5	2,3	2,2	2,2	-3,9%
Contractuelen	4,1	5,0	4,1	3,6	3,9	3,9	-0,8%	8,2	8,8	8,8	7,8	8,3	8,2	0,3%
Andere	0,0	0,0	0,0	0,0	0,0	0,0		0,0	0,0	0,0	0,0	0,0	0,0	
Bezoldigingen en sociale voordelen	502	527	531	522	527	595	1,2%	534	546	562	543	567	602	1,5%
Vastbenoemden	153	156	158	155	149	151	-0,7%	133	132	132	130	130	130	-0,5%
Niet-vastbenoemden	148	154	153	150	159	209	1,9%	308	323	337	316	337	368	2,3%
Onderwijzend personeel tlv het bestuur	3	2	1	1	0	1	-35,4%	2	2	2	1	2	2	-3,8%
Onderwijzend personeel tlv derde overheden	164	179	191	188	191	201	3,8%	59	56	60	66	68	71	3,5%
Politiek personeel	35	35	28	27	28	32	-5,4%	32	32	31	29	30	31	-1,5%
Werkgeversbijdragen wettelijke verzekeringen	97	97	106	100	102	118	1,2%	118	123	137	147	152	164	6,5%
Vastbenoemden	54	56	65	61	60	63	2,9%	30	31	39	50	53	53	15,4%
Responsabiliseringsbijdrage	0	0	0	0	0	0		0	0	0	4	3	5	
Niet-vastbenoemden	42	41	40	38	40	54	-1,3%	85	90	94	90	94	106	2,3%
Onderwijzend personeel tlv het bestuur	0	0	0	0	0	0		0	0	0	0	0	0	-5,4%
Onderwijzend personeel tlv derde overheden	0	0	0	0	0	0		3	3	3	3	3	0	1,6%
Politiek personeel	1	1	1	1	1	1	23,8%	1	0	1	0	0	0	-5,9%
Pensioenen tlv de gemeente	11	11	11	11	11	12	0,3%	9	17	11	12	12	11	7,9%
Overige bijdragen en personeelskosten	21	20	20	21	22	28	2,2%	28	28	30	36	45	44	12,5%
	Provincie (E)							Gewest (E)						
	Rekeningen					Budget	Evolutie	Rekeningen					Budget	Evolutie
	2017	2018	2019	2020	2021	2022	2017-2021	2017	2018	2019	2020	2021	2022	2017-2021
Personeel (vte) per 1.000 inwoners	12,8	12,8	11,7	10,8	11,1	11,0	-3,7%	12,0	12,1	11,6	10,9	11,3	11,2	-1,6%
Vastbenoemden	4,1	4,0	3,5	3,3	3,1	3,1	-6,4%	3,9	3,8	3,5	3,3	3,1	3,1	-5,4%
Contractuelen	8,8	8,8	8,2	7,4	7,9	7,9	-2,5%	8,1	8,3	8,0	7,6	8,2	8,1	0,0%
Andere	0,0	0,0	0,0	0,0	0,0	0,0		0,0	0,0	0,0	0,0	0,0	0,0	
Bezoldigingen en sociale voordelen	644	631	604	591	611	644	-1,3%	625	619	614	617	636	681	0,4%
Vastbenoemden	203	201	182	177	173	175	-4,0%	193	189	181	176	172	176	-2,9%
Niet-vastbenoemden	324	313	304	293	313	346	-0,9%	304	300	301	306	328	369	1,9%
Onderwijzend personeel tlv het bestuur	2	2	2	2	2	2	6,0%	4	3	4	4	4	4	-0,6%
Onderwijzend personeel tlv derde overheden	92	92	95	98	102	99	2,8%	100	103	105	109	110	109	2,3%
Politiek personeel	23	23	22	21	21	22	-1,5%	23	23	22	22	22	23	-0,8%
Werkgeversbijdragen wettelijke verzekeringen	165	166	161	167	170	187	0,8%	155	157	158	172	176	192	3,3%
Vastbenoemden	72	74	71	70	73	70	0,4%	68	71	70	71	70	71	0,8%
Responsabiliseringsbijdrage	0	0	1	11	5	15		0	0	0	12	10	16	
Niet-vastbenoemden	88	87	84	82	87	97	-0,3%	84	83	85	85	91	100	2,2%
Onderwijzend personeel tlv het bestuur	0	0	0	0	0	0	3,4%	0	0	0	0	0	0	1,8%
Onderwijzend personeel tlv derde overheden	4	4	4	4	4	4	1,7%	2	2	3	3	3	3	12,0%
Politiek personeel	1	1	0	1	0	0	-5,4%	1	1	1	1	1	1	1,3%
Pensioenen tlv de gemeente	7	7	8	10	10	15	12,0%	11	11	12	12	11	12	-0,2%
Overige bijdragen en personeelskosten	30	33	31	34	38	44	6,1%	32	34	33	40	42	49	7,1%



€/inw

KRUISEM

	Rekeningen					Budget	Evolutie
	2017	2018	2019	2020	2021	2022	2017-2021
Personeel (vte) per 1.000 inwoners	5,5	5,3	5,4	5,1	5,1	5,1	-1,9%
Vastbenoemden	2,7	2,7	2,8	2,5	2,4	2,4	-2,8%
Contractuelen	2,8	2,7	2,6	2,6	2,7	2,7	-1,1%
Andere	0,0	0,0	0,0	0,0	0,0	0,0	
Bezoldigingen en sociale voordelen	437	459	465	460	465	515	1,6%
Vastbenoemden	139	145	150	147	139	140	0,1%
Niet-vastbenoemden	104	104	100	101	111	144	1,7%
Onderwijzend personeel tlv het bestuur	3	2	1	1	0	1	-35,4%
Onderwijzend personeel tlv derde overheden	164	179	191	188	191	201	3,8%
Politiek personeel	28	28	24	24	24	28	-3,7%
Werkgeversbijdragen wettelijke verzekeringen	83	84	88	84	86	96	0,7%
Vastbenoemden	53	57	62	57	56	59	1,5%
Responsabiliseringsbijdrage	0	0	0	0	0	0	
Niet-vastbenoemden	30	27	26	25	29	36	-1,1%
Onderwijzend personeel tlv het bestuur	0	0	0	0	0	0	
Onderwijzend personeel tlv derde overheden	0	0	0	0	0	0	
Politiek personeel	0	0	1	1	1	1	36,0%
Pensioenen tlv de gemeente	9	9	9	9	9	10	0,9%
Overige bijdragen en personeelskosten	15	15	15	16	17	21	2,2%

Cluster (E)

	Rekeningen					Budget	Evolutie
	2017	2018	2019	2020	2021	2022	2017-2021
Personeel (vte) per 1.000 inwoners	5,7	6,0	6,0	5,7	5,9	5,9	0,6%
Vastbenoemden	2,0	2,0	1,9	1,8	1,7	1,7	-3,5%
Contractuelen	3,8	4,0	4,1	3,9	4,2	4,1	2,6%
Andere	0,0	0,0	0,0	0,0	0,0	0,0	
Bezoldigingen en sociale voordelen	323	333	345	346	361	380	2,8%
Vastbenoemden	98	101	102	100	100	101	0,7%
Niet-vastbenoemden	138	147	155	154	165	181	4,7%
Onderwijzend personeel tlv het bestuur	2	2	2	1	2	2	-3,8%
Onderwijzend personeel tlv derde overheden	59	56	60	66	68	71	3,5%
Politiek personeel	26	27	25	24	25	25	-1,4%
Werkgeversbijdragen wettelijke verzekeringen	75	80	86	88	91	98	5,2%
Vastbenoemden	33	35	40	38	41	41	5,9%
Responsabiliseringsbijdrage	0	0	0	3	1	3	
Niet-vastbenoemden	39	41	43	44	46	54	4,4%
Onderwijzend personeel tlv het bestuur	0	0	0	0	0	0	-5,4%
Onderwijzend personeel tlv derde overheden	3	3	3	3	3	0	1,6%
Politiek personeel	0	0	0	0	0	0	-7,2%
Pensioenen tlv de gemeente	8	15	9	10	11	10	7,8%
Overige bijdragen en personeelskosten	16	15	16	21	25	24	12,2%

Provincie (E)

	Rekeningen					Budget	Evolutie
	2017	2018	2019	2020	2021	2022	2017-2021
Personeel (vte) per 1.000 inwoners	6,6	6,8	6,8	6,5	6,7	6,6	0,3%
Vastbenoemden	2,5	2,6	2,5	2,3	2,2	2,2	-3,1%
Contractuelen	4,1	4,2	4,3	4,2	4,5	4,4	2,2%
Andere	0,0	0,0	0,0	0,0	0,0	0,0	
Bezoldigingen en sociale voordelen	383	394	404	406	421	443	2,4%
Vastbenoemden	120	126	126	123	120	123	-0,1%
Niet-vastbenoemden	151	155	163	164	178	199	4,2%
Onderwijzend personeel tlv het bestuur	2	2	2	2	2	2	6,0%
Onderwijzend personeel tlv derde overheden	92	92	95	98	102	99	2,8%
Politiek personeel	19	19	19	18	19	19	-0,1%
Werkgeversbijdragen wettelijke verzekeringen	97	101	104	104	108	117	2,7%
Vastbenoemden	50	53	54	48	52	49	1,0%
Responsabiliseringsbijdrage	0	0	0	6	1	8	
Niet-vastbenoemden	42	43	44	45	49	55	4,1%
Onderwijzend personeel tlv het bestuur	0	0	0	0	0	0	3,4%
Onderwijzend personeel tlv derde overheden	4	4	4	4	4	4	1,7%
Politiek personeel	1	1	0	0	0	0	-6,6%
Pensioenen tlv de gemeente	6	6	7	8	9	12	11,1%
Overige bijdragen en personeelskosten	16	19	20	22	24	28	11,3%

Gewest (E)

	Rekeningen					Budget	Evolutie
	2017	2018	2019	2020	2021	2022	2017-2021
Personeel (vte) per 1.000 inwoners	6,9	7,1	7,1	6,9	7,1	7,1	1,0%
Vastbenoemden	2,6	2,6	2,5	2,4	2,2	2,2	-3,6%
Contractuelen	4,3	4,5	4,6	4,5	4,9	4,9	3,5%
Andere	0,0	0,0	0,0	0,0	0,0	0,0	
Bezoldigingen en sociale voordelen	409	421	434	439	454	485	2,7%
Vastbenoemden	126	129	129	126	123	127	-0,6%
Niet-vastbenoemden	159	167	176	182	198	225	5,7%
Onderwijzend personeel tlv het bestuur	4	3	4	4	4	4	-0,6%
Onderwijzend personeel tlv derde overheden	100	103	105	109	110	109	2,3%
Politiek personeel	19	19	19	19	19	19	0,2%
Werkgeversbijdragen wettelijke verzekeringen	97	102	106	112	114	125	4,1%
Vastbenoemden	50	52	53	51	51	51	0,4%
Responsabiliseringsbijdrage	0	0	0	7	5	9	
Niet-vastbenoemden	45	47	49	50	55	61	5,2%
Onderwijzend personeel tlv het bestuur	0	0	0	0	0	0	1,8%
Onderwijzend personeel tlv derde overheden	2	2	3	3	3	3	12,0%
Politiek personeel	1	1	1	1	1	1	1,3%
Pensioenen tlv de gemeente	9	10	10	10	10	11	0,3%
Overige bijdragen en personeelskosten	20	22	22	28	29	34	9,9%



€/inw

KRUISEM

	Rekeningen					Budget	Evolutie
	2017	2018	2019	2020	2021	2022	2017-2021
Personeel (vte) per 1.000 inwoners	1,5	2,6	1,6	1,3	1,4	1,4	-1,7%
Vastbenoemden	0,3	0,2	0,2	0,2	0,2	0,2	-9,3%
Contractuelen	1,2	2,3	1,5	1,1	1,2	1,2	-0,2%
Andere							
Bezoldigingen en sociale voordelen	66	69	66	62	62	80	-1,5%
Vastbenoemden	14	12	8	9	9	10	-10,3%
Niet-vastbenoemden	45	50	53	50	49	65	2,3%
Politiek personeel	7	7	4	4	4	5	-13,9%
Werkgeversbijdragen wettelijke verzekeringer	13	13	18	17	16	22	4,2%
Vastbenoemden	1	-1	3	4	4	4	63,1%
Responsabiliseringsbijdrage	0	0	0	0	0	0	
Niet-vastbenoemden	13	14	14	13	12	17	-1,7%
Politiek personeel	0	0	0	0	0	0	6,4%
Pensioenen tlv de gemeente	2	2	2	2	2	2	-2,3%
Overige bijdragen en personeelskosten	5	5	5	5	6	7	2,3%

Cluster (E)

	Rekeningen					Budget	Evolutie
	2017	2018	2019	2020	2021	2022	2017-2021
Personeel (vte) per 1.000 inwoners	5,1	5,4	5,3	4,5	4,6	4,6	-2,2%
Vastbenoemden	0,6	0,6	0,6	0,5	0,5	0,5	-5,1%
Contractuelen	4,4	4,8	4,7	3,9	4,1	4,1	-1,8%
Andere							
Bezoldigingen en sociale voordelen	211	214	218	197	206	222	-0,6%
Vastbenoemden	35	32	30	30	30	29	-4,3%
Niet-vastbenoemden	170	176	182	163	171	187	0,1%
Politiek personeel	6	6	5	5	5	5	-1,7%
Werkgeversbijdragen wettelijke verzekeringer	44	44	51	59	61	66	8,6%
Vastbenoemden	-3	-5	0	12	12	12	55,8%
Responsabiliseringsbijdrage	0	0	0	2	2	2	
Niet-vastbenoemden	47	48	51	45	47	52	0,5%
Politiek personeel	0	0	1	0	0	0	3,7%
Pensioenen tlv de gemeente	1	1	2	2	2	2	8,6%
Overige bijdragen en personeelskosten	12	13	14	15	20	19	12,8%

Provincie (E)

	Rekeningen					Budget	Evolutie
	2017	2018	2019	2020	2021	2022	2017-2021
Personeel (vte) per 1.000 inwoners	6,3	6,0	4,9	4,3	4,4	4,4	-8,4%
Vastbenoemden	1,6	1,5	1,1	1,0	0,9	0,9	-12,3%
Contractuelen	4,7	4,5	3,9	3,3	3,5	3,4	-7,2%
Andere							
Bezoldigingen en sociale voordelen	260	236	200	186	191	201	-7,5%
Vastbenoemden	83	75	56	54	53	52	-10,7%
Niet-vastbenoemden	173	157	141	129	135	147	-6,1%
Politiek personeel	4	4	3	2	3	3	-9,4%
Werkgeversbijdragen wettelijke verzekeringer	68	65	57	63	63	70	-2,1%
Vastbenoemden	22	21	17	21	21	21	-0,9%
Responsabiliseringsbijdrage	0	0	0	5	3	7	
Niet-vastbenoemden	47	44	40	36	38	41	-4,8%
Politiek personeel	0	0	0	0	0	0	3,7%
Pensioenen tlv de gemeente	0	1	1	1	1	3	21,4%
Overige bijdragen en personeelskosten	14	14	12	12	13	16	-0,9%

Gewest (E)

	Rekeningen					Budget	Evolutie
	2017	2018	2019	2020	2021	2022	2017-2021
Personeel (vte) per 1.000 inwoners	5,2	5,0	4,4	4,1	4,2	4,1	-5,3%
Vastbenoemden	1,3	1,2	1,0	1,0	0,9	0,9	-9,1%
Contractuelen	3,9	3,7	3,4	3,1	3,3	3,2	-4,2%
Andere							
Bezoldigingen en sociale voordelen	216	197	180	178	181	196	-4,3%
Vastbenoemden	67	61	52	50	49	49	-7,7%
Niet-vastbenoemden	145	132	125	124	130	144	-2,8%
Politiek personeel	4	4	3	3	3	3	-5,9%
Werkgeversbijdragen wettelijke verzekeringer	57	55	52	61	62	67	1,9%
Vastbenoemden	18	19	16	21	20	20	1,8%
Responsabiliseringsbijdrage	0	0	0	5	6	7	
Niet-vastbenoemden	39	37	36	35	36	39	-1,7%
Politiek personeel	0	0	0	0	0	0	1,3%
Pensioenen tlv de gemeente	2	2	2	2	1	2	-3,0%
Overige bijdragen en personeelskosten	12	12	11	12	13	15	2,0%

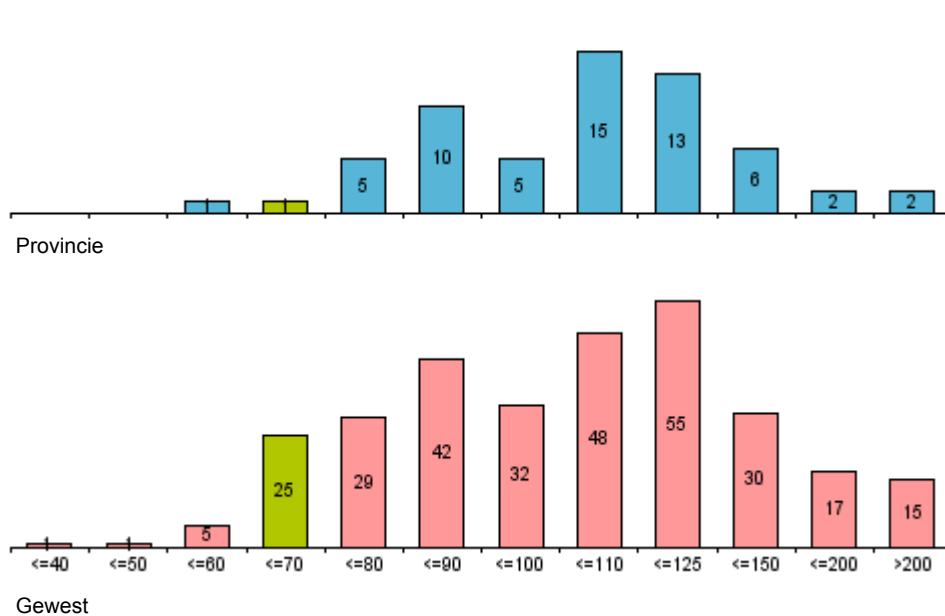
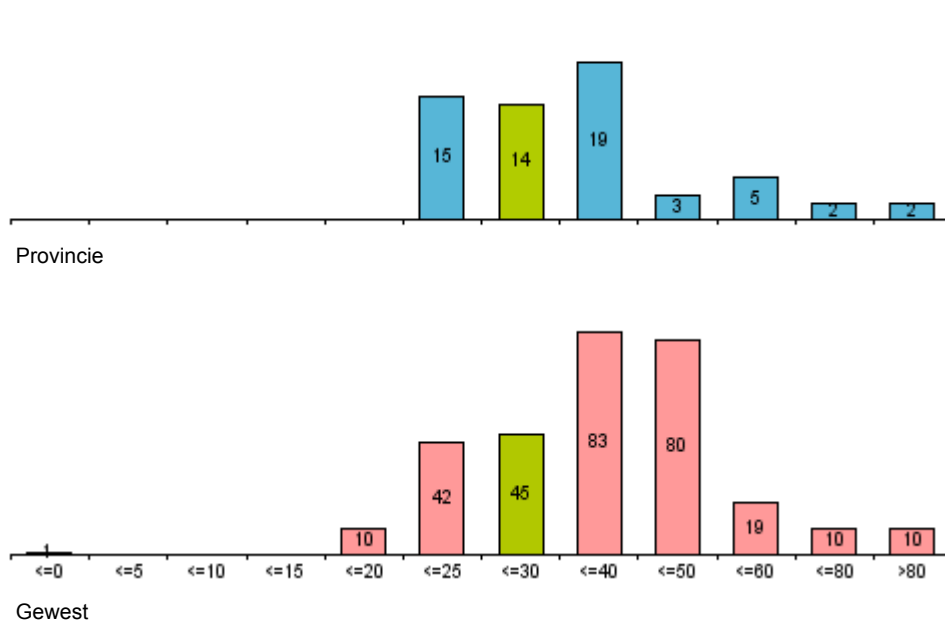
Verdeling van de toelage aan de politiezone (2021)

Verdeling van de toelage aan de hulpverleningszone (2021)

Hoe representatief zijn de gemiddelde waarden voor de 4 vergelijkgroepen ?

De grafische voorstelling geeft de spreiding voor elke toelage, de tabel berekent het gemiddelde, de mediaan en de standaardafwijking.

De mediaan is de waarde die het aantal observaties (gemeenten) in een steekproef (vergelijkingsgroep) in twee even grote groepen verdeelt: de ene helft van de steekproef heeft een waarde kleiner dan de mediaan, de andere helft groter.

In tegenstelling tot het (rekenkundig) gemiddelde wordt de waarde van de mediaan niet beïnvloed door extreem lage of extreem hoge waarden.

De standaardafwijking meet de spreiding van de steekproef rond de mediaan.

Hoe kleiner de standaardafwijking, hoe groter de concentratie van waarden rond de mediaan.

Bij een zgn. normaalverdeling vindt men 68,3% van de steekproef binnen een perimeter van (mediaan - standaardafwijking; mediaan + standaardafwijking)

en 95,4% van de steekproef binnen een bereik van

(mediaan - 2x de standaardafwijking; mediaan + 2x de standaardafwijking).

	Gemiddelde	Mediaan		Standaardafwijking	
	EUR / inw.	EUR / inw.	% ontv.	EUR / inw.	% ontv.
Toelage politiezone					
KRUISEM	66		5,0%		
Cluster (E)	78	75	6,3%	13	1,0%
Provincie (E)	120	105	8,6%	27	1,6%
Gewest (E)	128	103	8,2%	46	2,1%
Toelage hulpverleningszone					
KRUISEM	28		2,1%		
Cluster (E)	31	29	2,4%	10	0,6%
Provincie (E)	41	31	2,4%	15	0,9%
Gewest (E)	42	38	2,8%	18	1,1%



€/inw

KRUISEM

Cluster (E)

(*) zonder interne facturering

	Rekeningen					Budget	Evolutie
	2017	2018	2019	2020	2021	2022	2017-2021
Totale ontvangsten exploitatierekening (*)	1.507	1.529	1.511	1.561	1.673	1.614	2,6%
Ontvangsten uit de werking (*)	132	138	138	135	150	175	3,3%
Fiscale ontvangsten	708	673	704	710	695	680	-0,4%
APB	365	353	388	409	404	375	2,5%
OV	267	247	246	261	251	264	-1,5%
Andere aanvullende belastingen	19	18	19	18	19	19	1,3%
Lokale belastingen	57	55	51	22	21	22	-21,8%
Werkingsubsidies	574	614	578	625	733	677	6,3%
Gemeentefonds	200	207	248	254	262	268	6,9%
Andere algemene werkingsubsidies	99	135	47	68	72	81	-7,7%
Specifieke werkingsubsidies	274	271	283	302	399	328	9,8%
Recuperatie individuele hulpverlening	11	9	17	14	17	22	12,7%
Andere operationele ontvangsten	23	24	27	28	27	26	4,4%
Financiële ontvangsten	60	71	48	49	50	33	-4,9%
Gecorrigeerde ontvangsten	1.343	1.350	1.321	1.373	1.482	1.413	2,5%

	Rekeningen					Budget	Evolutie
	2017	2018	2019	2020	2021	2022	2017-2021
Totale ontvangsten exploitatierekening (*)	1.626	1.624	1.665	1.645	1.682	1.642	0,9%
Ontvangsten uit de werking (*)	307	311	310	236	274	287	-2,8%
Fiscale ontvangsten	657	665	715	702	716	691	2,2%
APB	270	270	306	291	302	280	2,8%
OV	300	313	326	339	339	340	3,1%
Andere aanvullende belastingen	18	19	18	18	19	19	1,3%
Lokale belastingen	70	64	65	53	57	52	-4,9%
Werkingsubsidies	558	556	548	611	595	588	1,6%
Gemeentefonds	230	237	251	280	290	295	5,9%
Andere algemene werkingsubsidies	176	175	139	77	79	88	-18,2%
Specifieke werkingsubsidies	152	145	158	254	227	204	10,5%
Recuperatie individuele hulpverlening	9	11	10	7	6	8	-7,5%
Andere operationele ontvangsten	12	13	18	21	24	18	18,5%
Financiële ontvangsten	82	68	64	70	66	50	-5,3%
Gecorrigeerde ontvangsten	1.563	1.565	1.602	1.576	1.610	1.570	0,8%

Provincie (E)

Gewest (E)

	Rekeningen					Budget	Evolutie
	2017	2018	2019	2020	2021	2022	2017-2021
Totale ontvangsten exploitatierekening (*)	1.890	1.865	1.851	1.768	1.802	1.774	-1,2%
Ontvangsten uit de werking (*)	357	319	277	239	243	253	-9,2%
Fiscale ontvangsten	726	724	771	764	758	759	1,1%
APB	328	315	360	350	336	332	0,7%
OV	289	299	302	311	310	314	1,8%
Andere aanvullende belastingen	17	17	18	17	17	17	0,4%
Lokale belastingen	93	93	90	86	94	96	0,4%
Werkingsubsidies	709	716	700	672	705	678	-0,1%
Gemeentefonds	252	259	271	310	319	326	6,0%
Andere algemene werkingsubsidies	210	219	190	83	80	86	-21,5%
Specifieke werkingsubsidies	246	238	239	279	306	266	5,6%
Recuperatie individuele hulpverlening	14	14	13	11	12	11	-3,9%
Andere operationele ontvangsten	32	42	42	39	39	41	5,4%
Financiële ontvangsten	52	50	47	43	45	32	-3,9%
Gecorrigeerde ontvangsten	1.794	1.768	1.751	1.665	1.694	1.669	-1,4%

	Rekeningen					Budget	Evolutie
	2017	2018	2019	2020	2021	2022	2017-2021
Totale ontvangsten exploitatierekening (*)	1.913	1.885	1.911	1.858	1.894	1.885	-0,2%
Ontvangsten uit de werking (*)	290	270	250	225	235	250	-5,1%
Fiscale ontvangsten	770	770	825	820	816	827	1,5%
APB	311	299	342	331	320	316	0,7%
OV	336	349	358	370	368	374	2,3%
Andere aanvullende belastingen	18	18	18	18	19	18	1,4%
Lokale belastingen	106	104	106	102	109	119	0,8%
Werkingsubsidies	742	739	733	710	737	720	-0,2%
Gemeentefonds	263	271	282	327	337	344	6,4%
Andere algemene werkingsubsidies	219	218	201	85	80	88	-22,2%
Specifieke werkingsubsidies	260	250	250	298	320	288	5,3%
Recuperatie individuele hulpverlening	13	13	12	11	12	12	-1,7%
Andere operationele ontvangsten	35	36	36	33	40	32	3,6%
Financiële ontvangsten	64	57	55	58	55	44	-3,6%
Gecorrigeerde ontvangsten	1.809	1.778	1.802	1.744	1.779	1.771	-0,4%

Economische verdeling van de exploitatie-ontvangsten (in % van de gecorrigeerde ontvangsten - Rekening 2021) (zonder loontoelagen onderwijzend personeel)

KRUISEM

Cluster (E)

Provincie (E)

Gewest (E)

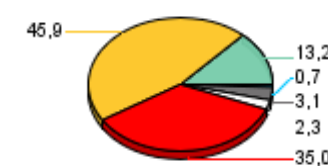
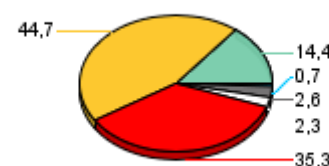
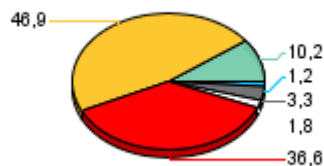

Financiële ontvangsten
 Andere operationele ontvangsten
 Werkingsubsidies
 Fiscale ontvangsten
 Ontvangsten uit de werking
 Recuperatie individuele hulpverlening



€/inw

KRUISEM

Cluster (E)

(*) zonder interne facturering	Rekeningen					Budget	Evolutie
	2017	2018	2019	2020	2021	2022	2017-2021
Totale ontvangsten exploitatierkening (*)	1.324	1.345	1.353	1.411	1.513	1.432	3,4%
Ontvangsten uit de werking (*)	81	90	86	96	104	117	6,4%
Fiscale ontvangsten	708	673	704	710	695	680	-0,4%
APB	365	353	388	409	404	375	2,5%
OV	267	247	246	261	251	264	-1,5%
Andere aanvullende belastingen	19	18	19	18	19	19	1,3%
Lokale belastingen	57	55	51	22	21	22	-21,8%
Werkingsubsidies	453	489	489	529	637	576	8,9%
Gemeentefonds	183	188	229	237	244	249	7,5%
Andere algemene werkingsubsidies	55	84	39	61	64	73	4,0%
Specifieke werkingsubsidies	216	217	221	232	329	253	11,2%
Andere operationele ontvangsten	22	23	26	27	26	25	4,7%
Financiële ontvangsten	60	70	48	49	50	33	-4,9%
Gecorrigeerde ontvangsten	1.160	1.166	1.162	1.223	1.322	1.230	3,3%

(*) zonder interne facturering	Rekeningen					Budget	Evolutie
	2017	2018	2019	2020	2021	2022	2017-2021
Totale ontvangsten exploitatierkening (*)	1.209	1.204	1.267	1.300	1.338	1.293	2,6%
Ontvangsten uit de werking (*)	79	78	78	65	74	76	-1,7%
Fiscale ontvangsten	657	665	715	702	716	691	2,2%
APB	270	270	306	291	302	280	2,8%
OV	300	313	326	339	339	340	3,1%
Andere aanvullende belastingen	18	19	18	18	19	19	1,3%
Lokale belastingen	70	64	65	53	57	52	-4,9%
Werkingsubsidies	381	384	396	448	462	463	4,9%
Gemeentefonds	213	219	233	262	272	277	6,3%
Andere algemene werkingsubsidies	72	75	70	59	60	70	-4,3%
Specifieke werkingsubsidies	97	89	93	126	130	117	7,7%
Andere operationele ontvangsten	9	9	14	15	20	13	22,5%
Financiële ontvangsten	82	67	64	70	66	50	-5,3%
Gecorrigeerde ontvangsten	1.147	1.145	1.203	1.231	1.267	1.222	2,5%

Provincie (E)

Gewest (E)

(*) zonder interne facturering	Rekeningen					Budget	Evolutie
	2017	2018	2019	2020	2021	2022	2017-2021
Totale ontvangsten exploitatierkening (*)	1.345	1.349	1.408	1.432	1.461	1.445	2,1%
Ontvangsten uit de werking (*)	107	105	105	94	96	104	-2,8%
Fiscale ontvangsten	726	724	771	764	758	759	1,1%
APB	328	315	360	350	336	332	0,7%
OV	289	299	302	311	310	314	1,8%
Andere aanvullende belastingen	17	17	18	17	17	17	0,4%
Lokale belastingen	93	93	90	86	94	96	0,4%
Werkingsubsidies	440	450	463	511	542	527	5,3%
Gemeentefonds	232	238	250	293	302	308	6,8%
Andere algemene werkingsubsidies	59	67	64	60	57	63	-0,7%
Specifieke werkingsubsidies	150	145	149	157	183	156	5,1%
Andere operationele ontvangsten	19	21	22	21	24	24	5,6%
Financiële ontvangsten	52	49	47	43	43	31	-4,9%
Gecorrigeerde ontvangsten	1.248	1.252	1.308	1.329	1.354	1.341	2,1%

(*) zonder interne facturering	Rekeningen					Budget	Evolutie
	2017	2018	2019	2020	2021	2022	2017-2021
Totale ontvangsten exploitatierkening (*)	1.434	1.438	1.501	1.534	1.570	1.562	2,3%
Ontvangsten uit de werking (*)	105	106	105	91	96	109	-2,2%
Fiscale ontvangsten	770	770	825	820	816	827	1,5%
APB	311	299	342	331	320	316	0,7%
OV	336	349	358	370	368	374	2,3%
Andere aanvullende belastingen	18	18	18	18	19	18	1,4%
Lokale belastingen	106	104	106	102	109	119	0,8%
Werkingsubsidies	475	485	497	546	575	563	4,9%
Gemeentefonds	244	252	263	309	319	326	6,9%
Andere algemene werkingsubsidies	78	84	82	67	62	69	-5,7%
Specifieke werkingsubsidies	154	150	152	170	195	169	6,1%
Andere operationele ontvangsten	20	20	20	19	28	20	9,0%
Financiële ontvangsten	63	56	55	58	54	43	-3,7%
Gecorrigeerde ontvangsten	1.330	1.331	1.392	1.421	1.455	1.448	2,3%

Economische verdeling van de exploitatie-ontvangsten (in % van de gecorrigeerde ontvangsten - Rekening 2021) (zonder loontoelagen onderwijzend personeel)

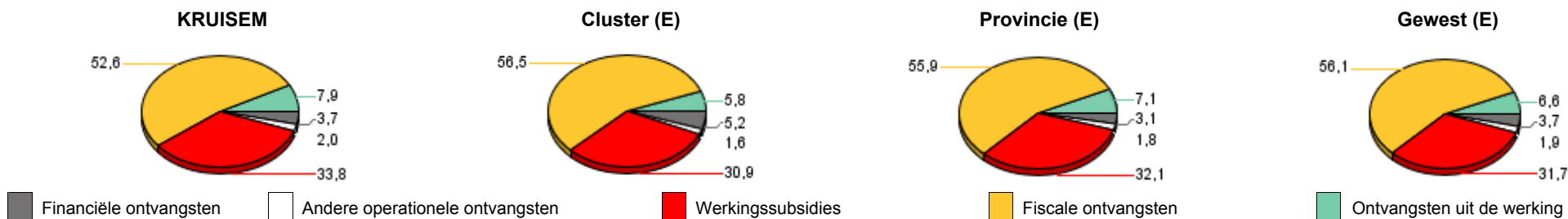



€/inw

KRUISEM

(*) zonder interne facturering

	Rekeningen					Budget	Evolutie
	2017	2018	2019	2020	2021	2022	2017-2021
Totale ontvangsten exploitatierekening (*)	183	184	158	150	160	182	-3,3%
Ontvangsten uit de werking (*)	51	49	51	39	46	58	-2,4%
Werkingsubsidies	121	125	89	96	96	101	-5,6%
Gemeentefonds	18	19	19	18	18	19	0,4%
Overige werkingssubsidies	44	51	8	8	8	8	-35,3%
Specifieke werkingssubsidies	59	55	62	70	70	75	4,5%
Recuperatie individuele hulpverlening	11	9	17	14	17	22	12,7%
Andere operationele ontvangsten	1	1	1	1	1	1	-6,4%
Financiële ontvangsten	0	1	0	0	0	0	22,2%
Gecorrigeerde ontvangsten	183	184	158	150	160	182	-3,3%

Cluster (E)

	Rekeningen					Budget	Evolutie
	2017	2018	2019	2020	2021	2022	2017-2021
Totale ontvangsten exploitatierekening (*)	416	421	399	346	344	348	-4,7%
Ontvangsten uit de werking (*)	228	233	232	171	200	211	-3,2%
Werkingsubsidies	176	172	152	163	133	124	-6,8%
Gemeentefonds	17	17	18	17	18	18	1,6%
Overige werkingssubsidies	104	100	69	18	19	19	-34,9%
Specifieke werkingssubsidies	56	55	65	127	97	87	14,8%
Recuperatie individuele hulpverlening	9	11	10	7	6	8	-7,5%
Andere operationele ontvangsten	3	4	4	5	4	5	5,6%
Financiële ontvangsten	0	1	0	0	0	0	10,9%
Gecorrigeerde ontvangsten	416	421	398	346	343	348	-4,7%

Provincie (E)

	Rekeningen					Budget	Evolutie
	2017	2018	2019	2020	2021	2022	2017-2021
Totale ontvangsten exploitatierekening (*)	545	516	443	336	340	329	-11,1%
Ontvangsten uit de werking (*)	250	214	172	145	148	149	-12,3%
Werkingsubsidies	269	266	237	162	164	151	-11,7%
Gemeentefonds	21	21	22	17	18	18	-3,9%
Overige werkingssubsidies	152	152	126	23	23	23	-37,9%
Specifieke werkingssubsidies	96	93	90	122	123	110	6,3%
Recuperatie individuele hulpverlening	14	14	13	11	12	11	-3,9%
Andere operationele ontvangsten	12	21	21	18	15	17	5,1%
Financiële ontvangsten	0	1	0	0	2	1	51,5%
Gecorrigeerde ontvangsten	545	516	443	336	340	328	-11,2%

Gewest (E)

	Rekeningen					Budget	Evolutie
	2017	2018	2019	2020	2021	2022	2017-2021
Totale ontvangsten exploitatierekening (*)	479	447	410	324	325	323	-9,3%
Ontvangsten uit de werking (*)	184	164	146	134	138	141	-6,9%
Werkingsubsidies	266	254	235	164	162	157	-11,8%
Gemeentefonds	19	19	19	18	18	18	-0,8%
Overige werkingssubsidies	142	134	119	19	19	19	-39,7%
Specifieke werkingssubsidies	106	100	97	128	125	119	4,1%
Recuperatie individuele hulpverlening	13	13	12	11	12	12	-1,7%
Andere operationele ontvangsten	15	16	16	14	12	13	-4,9%
Financiële ontvangsten	0	1	0	0	1	1	12,3%
Gecorrigeerde ontvangsten	479	447	410	324	325	323	-9,3%

Economische verdeling van de exploitatie-ontvangsten (in % van de gecorrigeerde ontvangsten - Rekening 2021)

KRUISEM



Cluster (E)

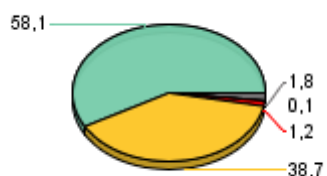

Provincie (E)

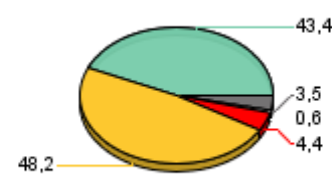

Gewest (E)

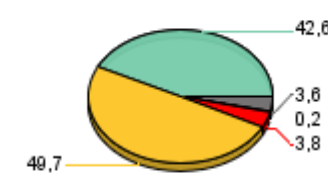

Recuperatie individuele hulpverlening
 Financiële ontvangsten
 Andere operationele ontvangsten
 Ontvangsten uit de werking
 Werkingsubsidies



Ontvangsten gemeentefonds

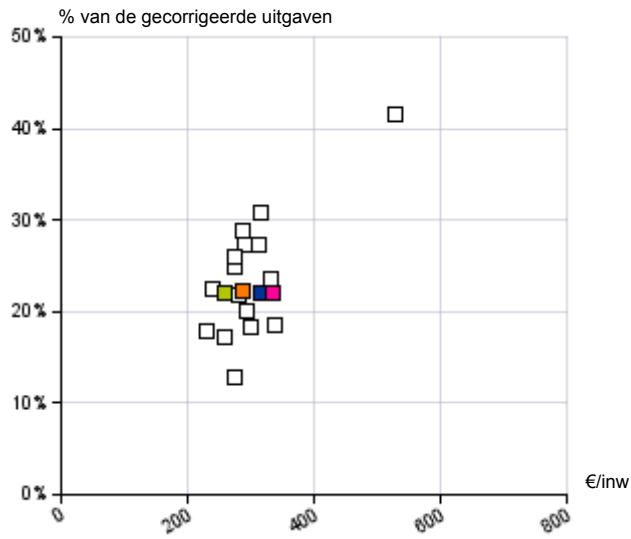

Ontvangsten aanvullende personenbelasting

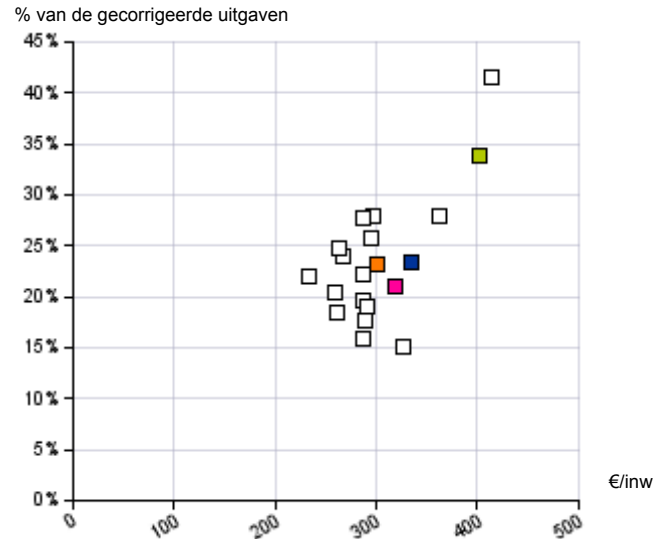

Recuperaties

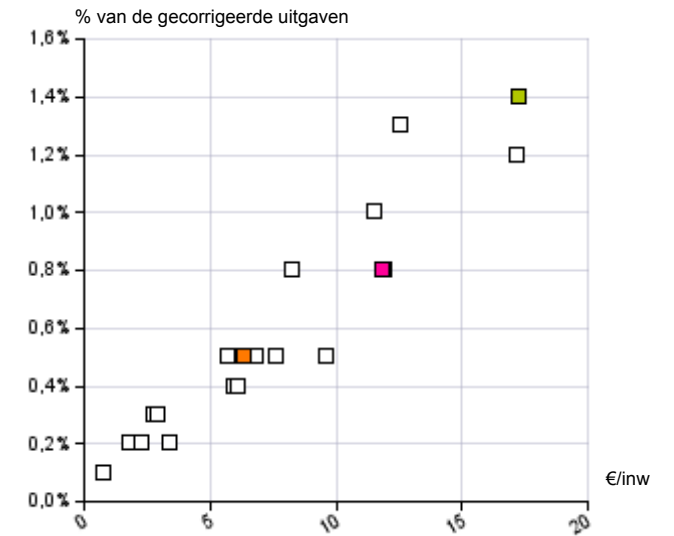

Ontvangsten onroerende voorheffing

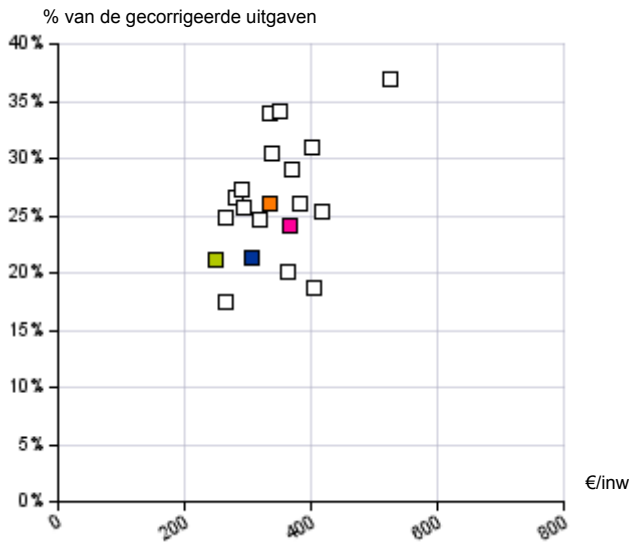

Ontvangsten lokale belastingen

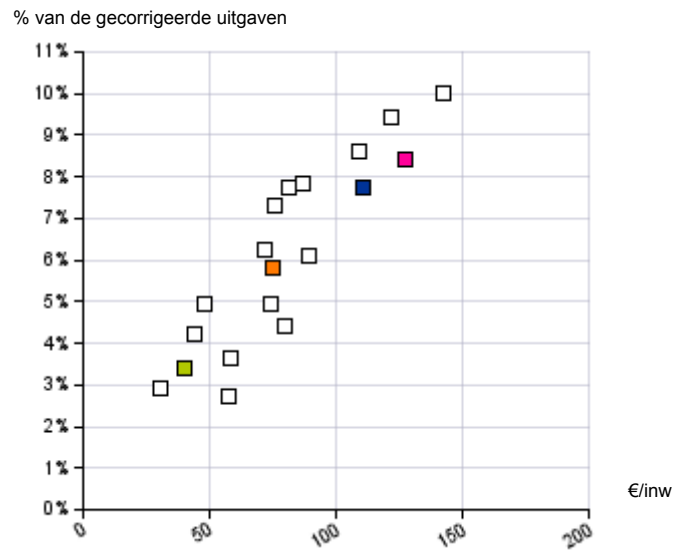

Financiële ontvangsten

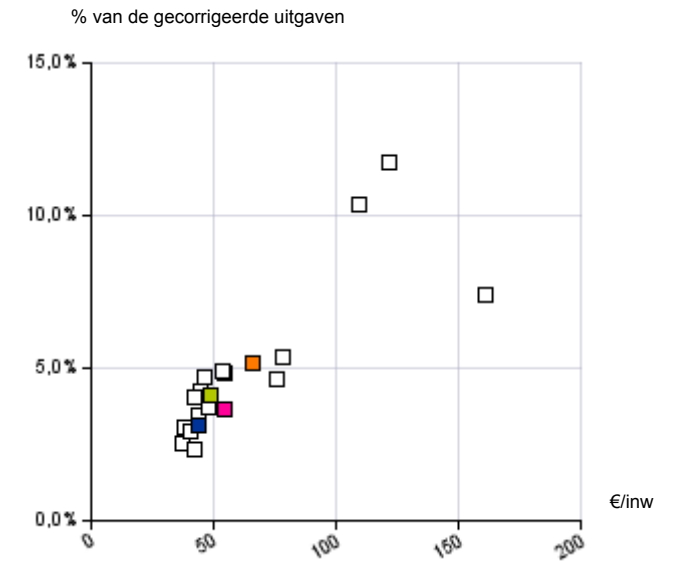

 KRUISEM

 Cluster (E)

 Provincie (E)

 Gewest (E)



Ontvangsten gemeentefonds

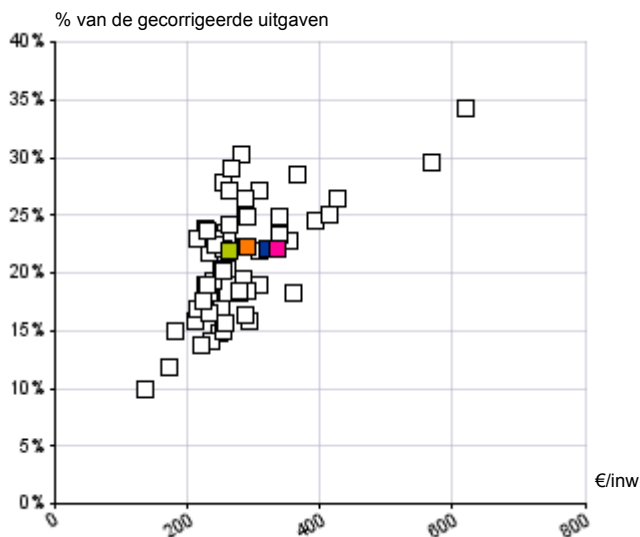

Ontvangsten aanvullende personenbelasting

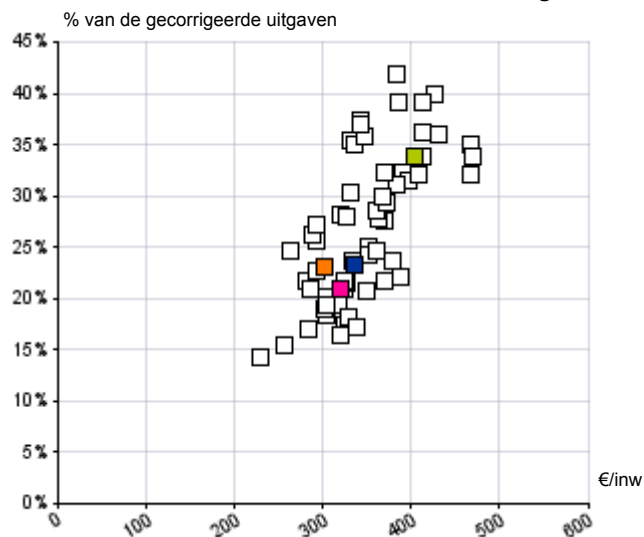

Recuperaties

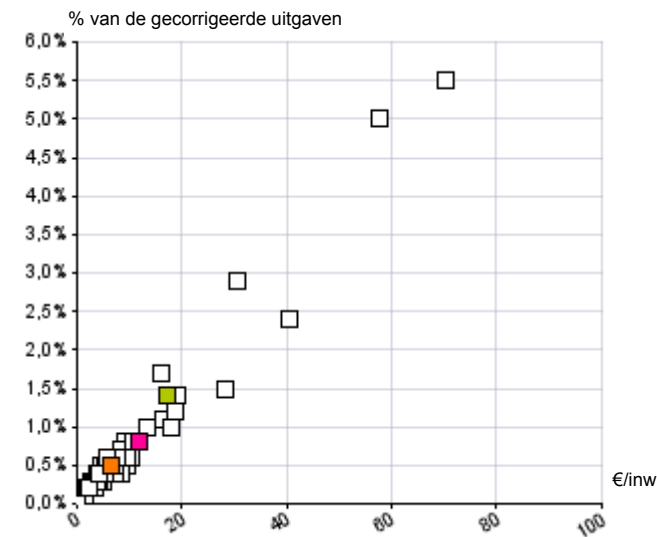

Ontvangsten onroerende voorheffing

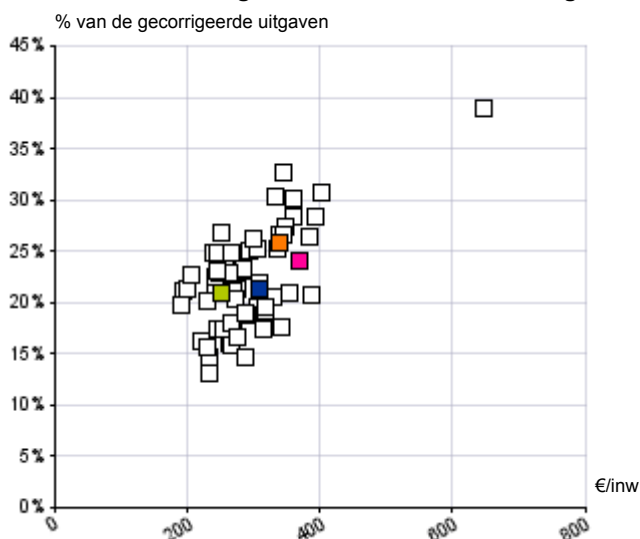

Ontvangsten lokale belastingen

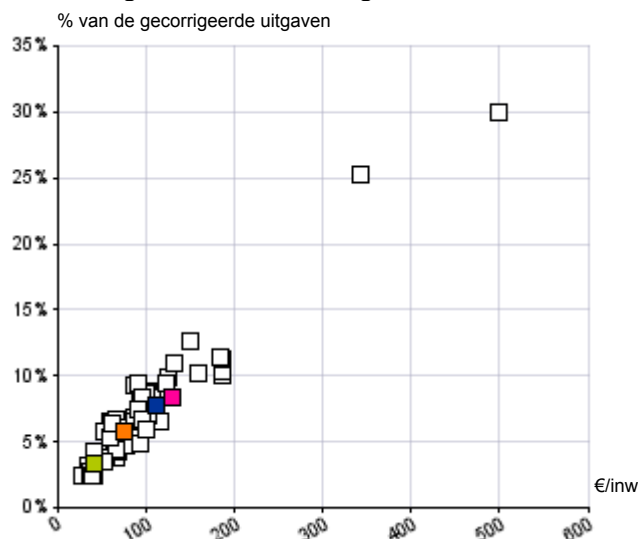

Financiële ontvangsten

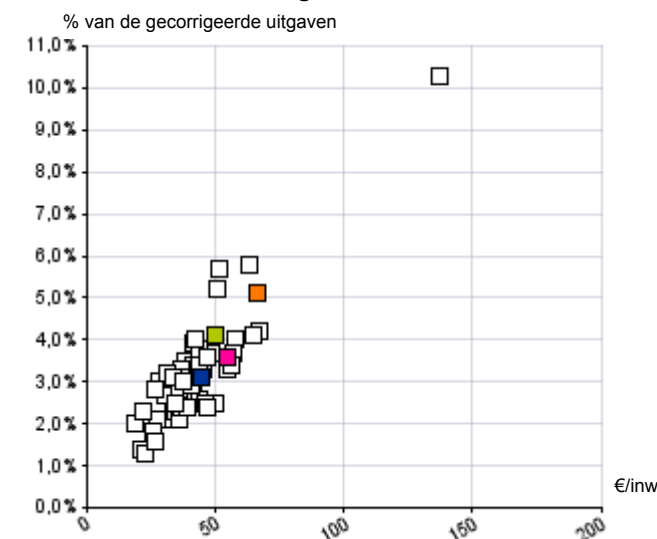

KRUISEM

Cluster (E)

Provincie (E)

Gewest (E)

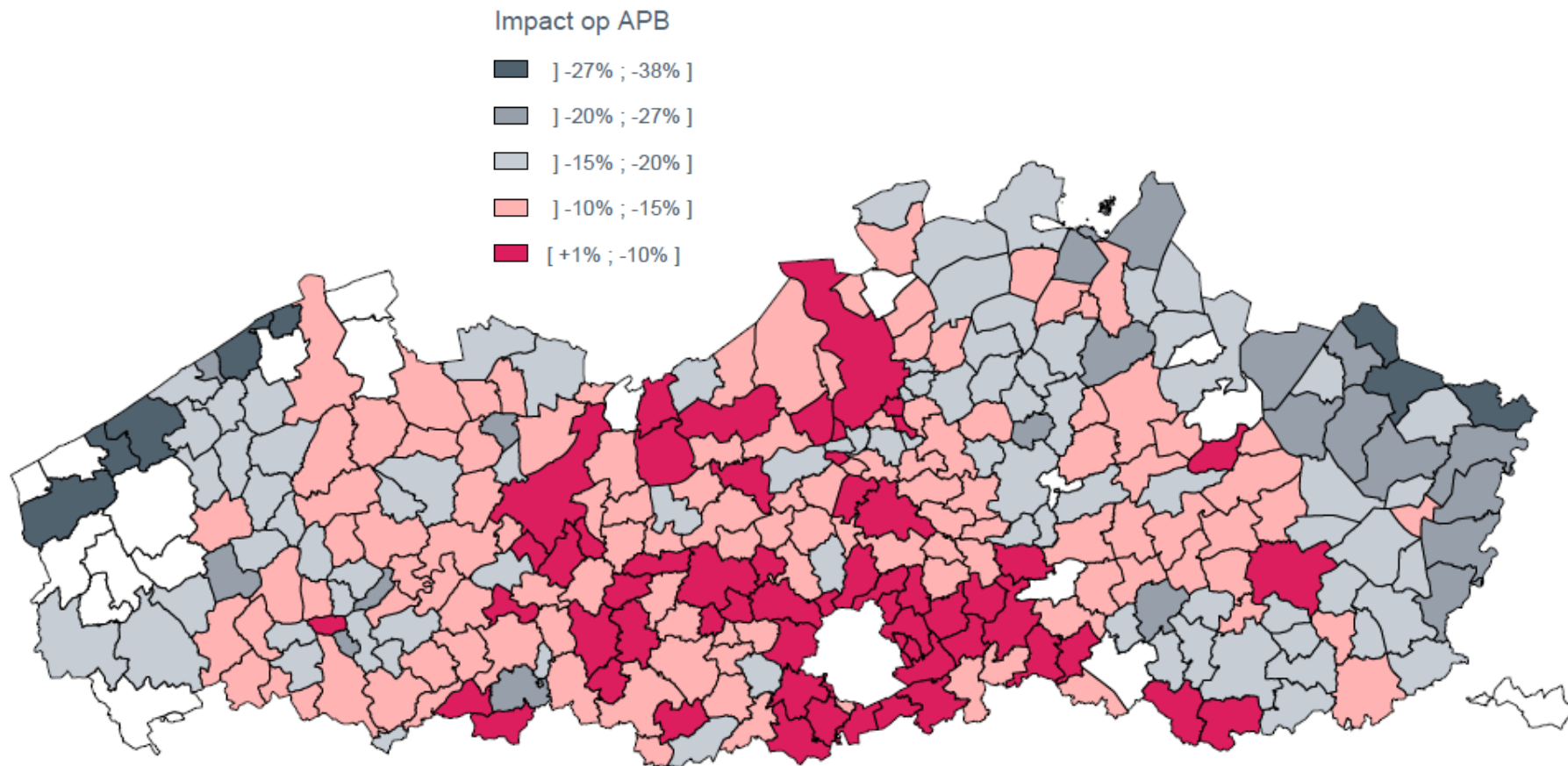

* Wit = outliers : geen berekening mogelijk



Kaart 2 :

Gradatie van de impact die de vergrijzing heeft op de APB tegen 2030
rekening houdend met gewicht van de APB in de gemeente-ontvangsten

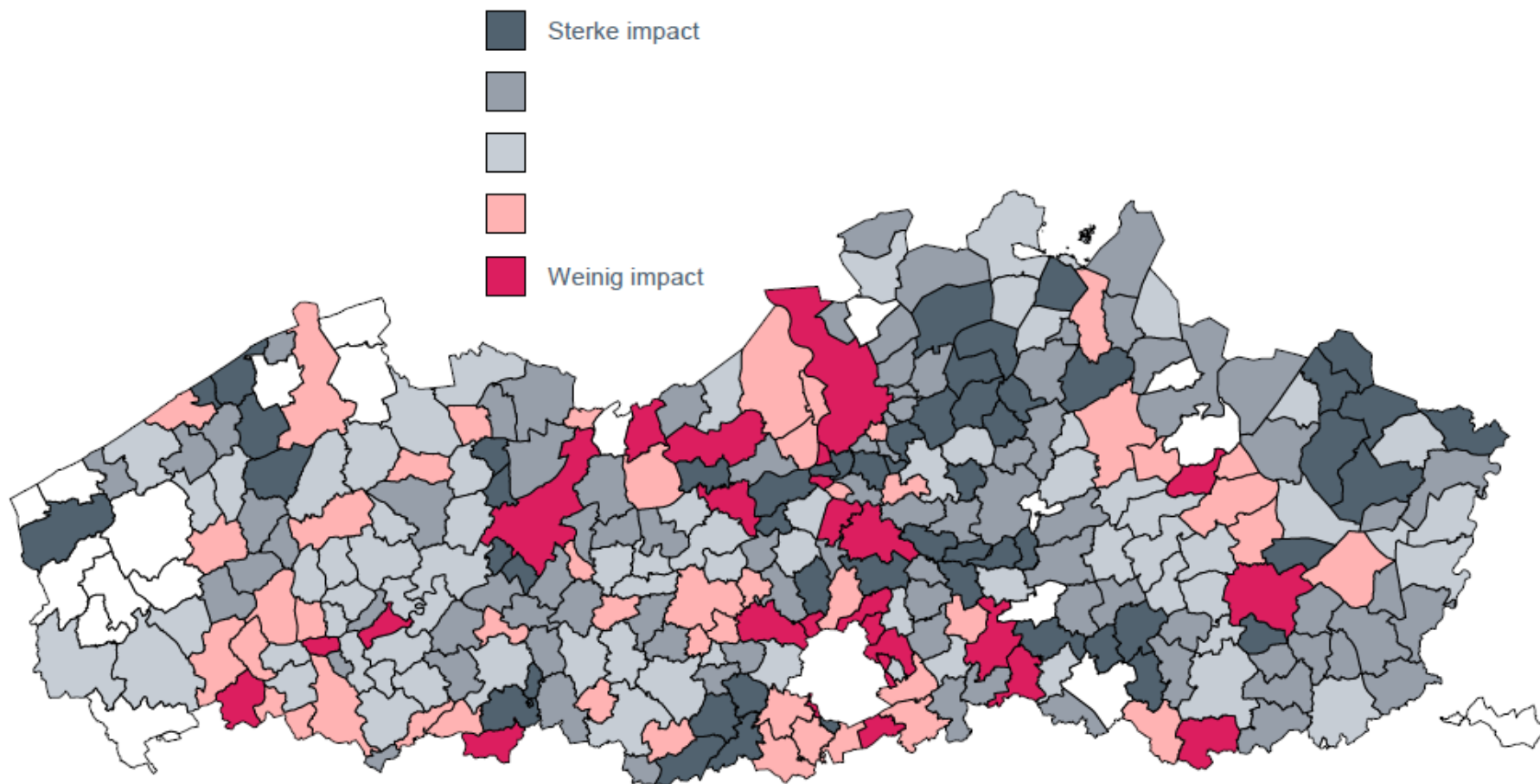

* Wit = outliers : geen berekening mogelijk



Evolutie van de vergrijzing gemeten door ratio 60+/45-54 jaar

KRUISEM

	45-54 jaar	60 +	Vergrijzingsratio	Evolutie
2015	2.477	3.769	152,2%	
2016	2.456	3.792	154,4%	1,5%
2017	2.413	3.831	158,8%	2,8%
2018	2.460	3.905	158,7%	0,0%
2019	2.431	3.963	163,0%	2,7%
2020	2.370	4.040	170,5%	4,6%
2021	2.340	4.113	175,8%	3,1%
2022	2.290	4.206	183,7%	4,5%
2023	2.239	4.276	191,0%	4,0%
2024	2.226	4.377	196,6%	3,0%
2025	2.226	4.502	202,2%	2,9%
2026	2.216	4.598	207,5%	2,6%
2027	2.202	4.702	213,5%	2,9%
2028	2.203	4.836	219,5%	2,8%
2029	2.205	4.922	223,2%	1,7%
2030	2.172	4.993	229,9%	3,0%

Impact van de vergrijzing op de aanvullende personenbelasting (APB)

KRUISEM **VLAANDEREN**

Verhouding 60+/45-54 in 2015
 Verhouding 60+/45-54 in 2030

	152,2%	171,7%
	229,9%	250,9%
Impact van de vergrijzing op de APB tegen 2030	-10,3%	-14,2%
Huidige gewicht van de APB in de ontvangsten 2021	27,2%	18,0%
Gewogen impact Gradatie op een schaal van 1 (sterke impact) tot 5 (weinig)	3	

Evolutie van de vergrijzingratio 60+/45-54

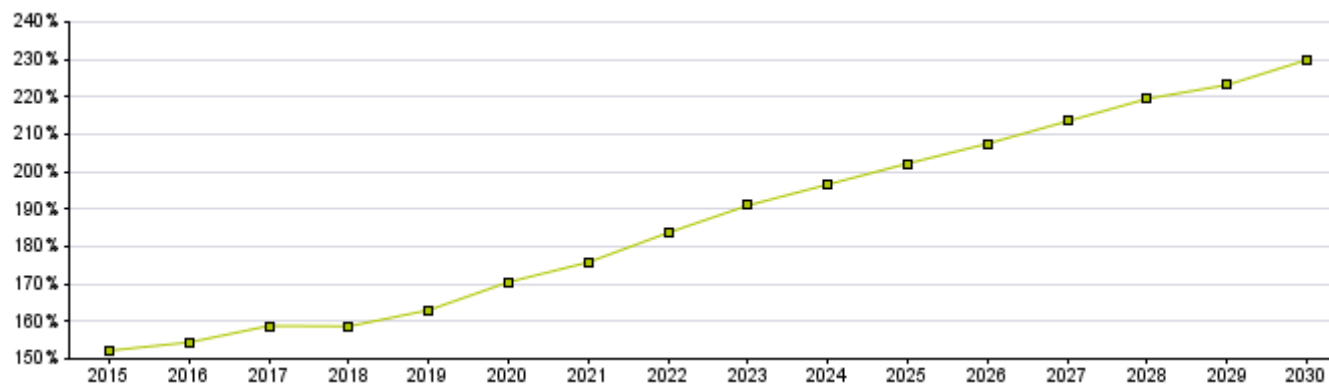



	KRUISEM			Cluster (E)			Provincie (E)			Gewest (E)		
	Rekeningen		Evolutie	Rekeningen		Evolutie	Rekeningen		Evolutie	Rekeningen		Evolutie
	2017	2021	2017-2021	2017	2021	2017-2021	2017	2021	2017-2021	2017	2021	2017-2021
Aanvullende personenbelasting												
Aanslagvoet	7,75%	7,50%	-0,8%	7,55%	7,51%	-0,1%	7,48%	7,41%	-0,2%	7,34%	7,29%	-0,2%
Waarde 1% APB	734.219	847.517	3,7%	356.378	406.312	3,3%	922.738	979.349	1,5%	816.269	863.844	1,4%
Waarde 1% APB / inwoner	47	54	3,4%	36	41	3,1%	44	46	0,9%	44	45	0,9%
Ontvangsten APB / inwoner	365	404	2,5%	270	302	2,8%	328	336	0,7%	311	320	0,7%
Ontvangsten APB / gecorr. uitgaven	40,7%	40,0%	-0,4%	30,4%	33,7%	2,6%	31,5%	32,9%	1,1%	28,1%	28,7%	0,5%
Opcntiemen Onroerende Voorheffing												
Aanslagvoet	795	693	-3,4%	1.006	1.023	0,4%	881	892	0,3%	906	926	0,5%
Waarde van 100 opc	522.746	570.475	2,2%	296.620	334.453	3,0%	689.922	749.444	2,1%	713.465	781.616	2,3%
Waarde van 100 opc / inwoner	34	36	1,9%	31	34	2,4%	33	35	1,4%	39	42	1,8%
Ontvangsten OV / inwoner	267	251	-1,5%	300	339	3,1%	289	310	1,8%	336	368	2,3%
Ontvangsten OV / gecorr. uitgaven	29,7%	24,9%	-4,3%	33,7%	37,7%	2,9%	27,8%	30,3%	2,2%	30,4%	33,0%	2,1%
Andere belastingen per inwoner	76	41	-14,3%	87	76	-3,5%	110	112	0,4%	124	128	0,9%
Relatieve evolutie belastingen												
Totale fiscale ontvangsten	708	695	-0,4%	657	716	2,2%	726	758	1,1%	770	816	1,5%
Totale gecorrigeerde ontvangsten	1.160	1.322	3,3%	1.147	1.267	2,5%	1.248	1.354	2,1%	1.330	1.455	2,3%
Fiscale druk												
Gecentraliseerde belastingen	97	90	-1,9%	104	105	0,0%	98	98	-0,1%	97	97	0,0%
Andere belastingen	59	30	-15,2%	68	57	-4,5%	85	83	-0,6%	96	96	-0,1%
Totale fiscale druk	91	81	-2,9%	98	96	-0,4%	96	96	-0,2%	96	96	0,0%

Spreiding van de aanslagvoeten APB - Vlaanderen (2022)

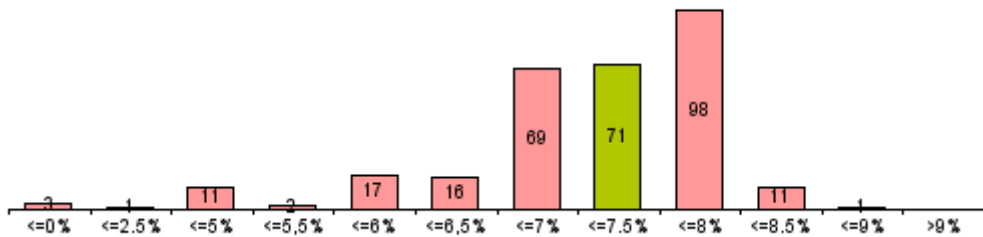

Spreiding van de aanslagvoeten OV - Vlaanderen (2022)

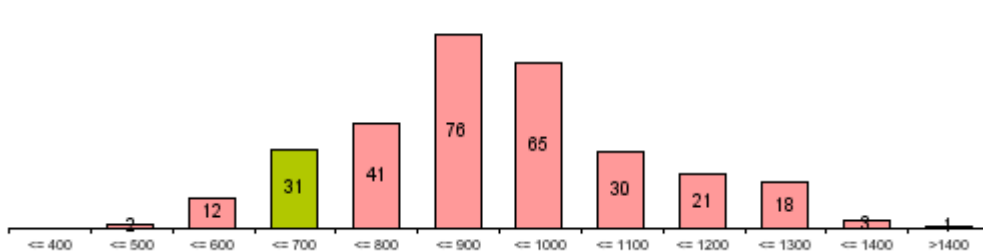

Gemiddelde evolutie van de ontvangsten APB (in % - 2017-2021)

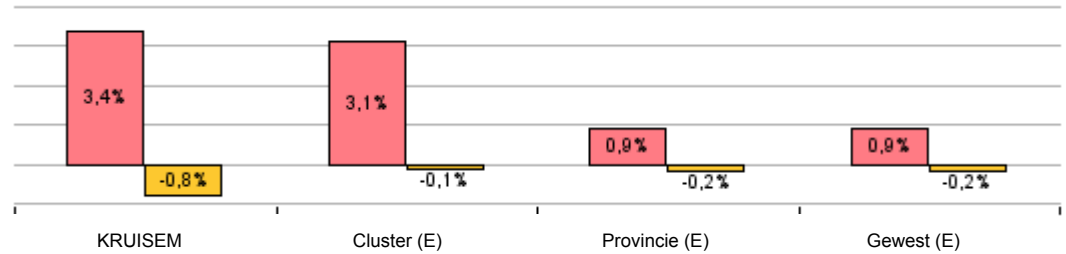

Gemiddelde evolutie van de ontvangsten OV (in % - 2017-2021)

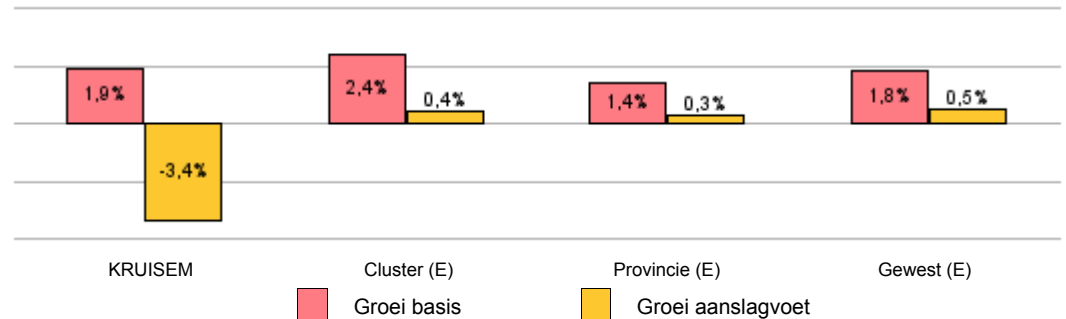



€/inw

KRUISEM

	Rekeningen					Budget	Evolutie
	2017	2018	2019	2020	2021	2022	2017-2021
Aanvullende belastingen	650,5	618,4	653,2	687,8	674,1	658,0	0,9%
Totale lokale fiscaliteit	57,2	54,7	50,8	22,2	21,4	22,2	-21,8%
Belastingen op prestaties	5,9	5,6	0,0	0,0	0,0	0,0	
Verhaalbelastingen	0,0	0,0	0,0	0,0	0,0	0,0	
Openbare hygiëne	26,9	26,4	26,7	0,0	0,5	0,3	-63,5%
Huisvuil	25,7	25,9	26,3	0,0	0,0	0,0	-92,6%
Bedrijfsbelastingen	19,7	17,9	18,3	11,8	15,6	15,5	-5,7%
Drijfkracht	11,1	9,6	9,6	11,7	15,6	15,4	8,8%
Verblijfsbelasting	0,0	0,0	0,0	0,0	0,0	0,0	
Verspreiding reclaimedrukwerk	0,0	0,0	0,0	0,0	0,0	0,0	
Vertoningen en gemakkelikheden	0,0	0,0	0,0	0,0	0,0	0,0	
Gebruik van het openbaar domein	1,3	0,8	0,9	0,0	0,0	0,0	
Masten en pylonen	0,0	0,0	0,0	0,0	0,0	0,0	
Parkeerbelasting	0,4	0,0	0,0	0,0	0,0	0,0	
Belastingen op patrimonium	3,4	4,0	4,8	10,4	5,2	6,3	11,4%
Leegstaand en verkrotting	0,8	1,8	1,4	7,1	1,9	2,8	22,5%
Tweede verblijven	2,6	2,2	3,4	3,2	3,4	3,5	7,0%
Diverse belastingen	0,0	0,0	0,0	0,0	0,0	0,0	
Boetes	0,0	0,1	0,1	0,1	0,1	0,1	132,2%

Cluster (E)

	Rekeningen					Budget	Evolutie
	2017	2018	2019	2020	2021	2022	
Aanvullende belastingen	587,8	601,6	649,8	648,4	659,3	638,7	2,9%
Totale lokale fiscaliteit	69,6	63,7	64,9	53,3	57,0	52,5	-4,9%
Belastingen op prestaties	8,2	7,6	6,4	3,6	4,4	4,7	-14,6%
Verhaalbelastingen	0,3	0,1	0,1	0,0	0,2	0,0	-13,7%
Openbare hygiëne	17,8	18,0	18,9	15,4	14,8	13,7	-4,5%
Huisvuil	16,9	17,1	17,9	14,4	13,9	12,7	-4,8%
Bedrijfsbelastingen	6,1	7,0	7,4	7,8	7,8	7,7	6,3%
Drijfkracht	2,2	2,2	2,2	0,7	0,6	0,6	-26,4%
Verblijfsbelasting	0,0	0,0	0,0	0,0	0,0	0,1	
Verspreiding reclaimedrukwerk	2,5	2,5	2,5	2,8	3,3	3,4	6,8%
Vertoningen en gemakkelikheden	0,0	0,0	0,0	0,0	0,0	0,0	
Gebruik van het openbaar domein	3,2	3,5	3,9	3,2	3,7	3,5	3,9%
Masten en pylonen	0,4	0,7	1,2	1,5	1,6	1,5	45,0%
Parkeerbelasting	0,1	0,1	0,1	0,1	0,0	0,1	-42,2%
Belastingen op patrimonium	6,2	6,7	6,0	7,7	8,8	7,0	9,2%
Leegstaand en verkrotting	3,0	3,2	3,2	3,9	4,7	3,5	12,0%
Tweede verblijven	1,8	2,1	1,6	2,3	2,5	2,2	8,2%
Diverse belastingen	27,3	20,5	21,4	15,0	16,9	13,7	-11,3%
Boetes	0,6	0,3	0,8	0,5	0,5	2,3	-3,6%

Provincie (E)

	Rekeningen					Budget	Evolutie
	2017	2018	2019	2020	2021	2022	
Aanvullende belastingen	633,3	630,7	680,7	677,5	663,2	663,0	1,2%
Totale lokale fiscaliteit	92,7	92,8	90,3	86,5	94,4	96,0	0,4%
Belastingen op prestaties	6,9	6,3	5,1	3,8	4,7	5,5	-9,3%
Verhaalbelastingen	0,1	0,1	0,1	0,1	0,1	0,1	1,1%
Openbare hygiëne	21,4	22,4	21,0	23,8	24,1	24,3	3,0%
Huisvuil	18,9	19,8	18,3	16,9	17,3	16,9	-2,2%
Bedrijfsbelastingen	31,8	32,5	33,1	31,6	33,7	33,6	1,4%
Drijfkracht	16,9	18,4	19,6	20,1	19,7	18,8	3,9%
Verblijfsbelasting	0,1	0,1	0,1	0,1	0,1	0,1	0,0%
Verspreiding reclaimedrukwerk	4,6	4,4	4,1	2,9	3,3	4,3	-8,3%
Vertoningen en gemakkelikheden	0,0	0,0	0,0	0,0	0,1	0,1	73,1%
Gebruik van het openbaar domein	7,6	6,8	6,5	4,0	5,9	6,1	-6,0%
Masten en pylonen	0,9	1,0	0,9	1,6	2,6	2,3	30,5%
Parkeerbelasting	3,5	2,9	2,6	0,8	0,9	1,1	-28,7%
Belastingen op patrimonium	8,1	7,8	8,0	8,4	10,6	9,7	7,0%
Leegstaand en verkrotting	4,0	4,1	4,4	4,2	6,2	5,2	11,6%
Tweede verblijven	1,8	1,8	1,7	2,1	2,2	2,2	5,3%
Diverse belastingen	15,3	15,1	14,7	12,9	13,6	13,4	-3,0%
Boetes	1,6	1,7	1,7	1,8	1,7	3,3	2,6%

Gewest (E)

	Rekeningen					Budget	Evolutie
	2017	2018	2019	2020	2021	2022	
Aanvullende belastingen	664,3	665,8	719,1	718,4	706,6	708,0	1,6%
Totale lokale fiscaliteit	105,9	104,5	105,5	101,6	109,5	119,4	0,8%
Belastingen op prestaties	6,9	6,6	5,4	4,6	5,3	5,9	-6,3%
Verhaalbelastingen	0,3	0,3	0,3	0,2	0,2	0,2	-7,9%
Openbare hygiëne	27,5	27,6	27,8	29,0	30,2	29,5	2,4%
Huisvuil	25,1	25,2	25,4	25,3	26,7	25,8	1,5%
Bedrijfsbelastingen	27,0	26,6	27,1	24,4	25,9	30,7	-1,0%
Drijfkracht	8,6	8,9	9,4	8,9	8,8	8,4	0,6%
Verblijfsbelasting	2,0	2,1	2,3	1,4	1,0	3,0	-15,3%
Verspreiding reclaimedrukwerk	6,1	5,8	5,4	4,5	5,1	6,3	-4,2%
Vertoningen en gemakkelikheden	0,6	0,5	0,6	0,2	0,1	0,6	-37,9%
Gebruik van het openbaar domein	9,2	9,0	9,1	7,6	8,9	10,1	-0,9%
Masten en pylonen	0,8	0,8	0,8	1,9	2,7	2,7	35,0%
Parkeerbelasting	3,9	3,6	3,7	2,2	2,3	2,9	-12,3%
Belastingen op patrimonium	23,9	23,0	24,3	24,9	26,4	26,3	2,5%
Leegstaand en verkrotting	3,8	4,1	4,5	4,9	6,2	5,6	12,7%
Tweede verblijven	15,2	14,5	15,6	16,1	16,5	16,4	2,1%
Diverse belastingen	8,4	8,2	7,9	8,0	7,9	7,7	-1,3%
Boetes	2,1	2,8	3,0	2,7	4,5	8,3	20,5%



€/inw

(*) zonder interne facturering

	KRUISEM						Evolutie 2017-2021
	Rekeningen					Budget	
	2017	2018	2019	2020	2021	2022	
Exploitatiesaldo	275	283	268	318	288	162	1,2%
Uitgaven (*)	1.233	1.247	1.243	1.242	1.385	1.452	2,9%
Ontvangsten (*)	1.507	1.529	1.511	1.561	1.673	1.614	2,6%
Investeringsaldo	-126	-195	-277	-439	-254	-358	-19,2%
Uitgaven	250	235	391	533	348	362	8,6%
Ontvangsten	124	40	114	93	94	4	-6,7%
Saldo exploitatie en investeringen	149	87	-9	-121	35	-195	-30,6%
Financieringssaldo	-40	-22	-44	57	12	-14	23,2%
Uitgaven	48	27	45	23	15	34	-25,7%
Periodieke aflossingen	48	27	7	13	15	14	-25,7%
Niet-periodieke aflossingen	0	0	0	0	0	0	
Toegestane leningen	0	0	38	10	0	20	
Ontvangsten	8	4	1	80	27	19	36,4%
Op te nemen leningen en leasing	0	0	0	77	24	15	194,9%
Terugvordering van aflossingen	7	4	0	2	2	4	-24,5%
Budgetair resultaat van het boekjaar	108	65	-53	-64	47	-210	-19,0%

	Cluster (E)						Evolutie 2017-2021
	Rekeningen					Budget	
	2017	2018	2019	2020	2021	2022	
Exploitatiesaldo	288	264	312	341	304	159	1,4%
Uitgaven (*)	1.338	1.360	1.353	1.305	1.378	1.482	0,7%
Ontvangsten (*)	1.626	1.624	1.665	1.645	1.682	1.642	0,9%
Investeringsaldo	-229	-332	-234	-183	-213	-511	1,8%
Uitgaven	333	460	321	327	292	615	-3,2%
Ontvangsten	104	128	87	144	79	104	-6,6%
Saldo exploitatie en investeringen	59	-68	78	158	91	-352	11,4%
Financieringssaldo	-31	-60	-23	-37	-37	59	-4,2%
Uitgaven	115	135	103	99	126	118	2,2%
Periodieke aflossingen	94	96	96	99	99	100	1,1%
Niet-periodieke aflossingen	4	32	0	0	21	0	48,0%
Toegestane leningen	16	7	7	0	5	18	-24,0%
Ontvangsten	84	75	80	62	87	177	0,7%
Op te nemen leningen en leasing	75	68	70	57	81	171	1,9%
Terugvordering van aflossingen	9	7	9	5	5	6	-12,0%
Budgetair resultaat van het boekjaar	28	-128	55	121	54	-293	18,1%

	Provincie (E)						Evolutie 2017-2021
	Rekeningen					Budget	
	2017	2018	2019	2020	2021	2022	
Exploitatiesaldo	246	221	248	273	242	95	-0,5%
Uitgaven (*)	1.644	1.644	1.603	1.495	1.560	1.679	-1,3%
Ontvangsten (*)	1.890	1.865	1.851	1.768	1.802	1.774	-1,2%
Investeringsaldo	-233	-279	-250	-260	-193	-443	4,5%
Uitgaven	320	356	332	375	301	614	-1,5%
Ontvangsten	88	77	82	116	108	171	5,3%
Saldo exploitatie en investeringen	14	-58	-2	13	49	-348	37,5%
Financieringssaldo	-11	4	20	19	-25	168	-24,3%
Uitgaven	108	115	142	137	129	121	4,6%
Periodieke aflossingen	100	94	98	111	102	104	0,4%
Niet-periodieke aflossingen	5	-3	6	1	3	0	-13,1%
Toegestane leningen	10	14	39	26	24	17	25,4%
Ontvangsten	113	99	162	156	104	290	-2,0%
Op te nemen leningen en leasing	105	90	140	144	92	276	-3,2%
Terugvordering van aflossingen	7	9	21	10	12	13	12,6%
Budgetair resultaat van het boekjaar	3	-54	17	32	23	-179	66,0%

	Gewest (E)						Evolutie 2017-2021
	Rekeningen					Budget	
	2017	2018	2019	2020	2021	2022	
Exploitatiesaldo	256	220	253	278	248	103	-0,9%
Uitgaven (*)	1.657	1.665	1.658	1.580	1.647	1.782	-0,2%
Ontvangsten (*)	1.913	1.885	1.911	1.858	1.894	1.885	-0,2%
Investeringsaldo	-203	-235	-238	-229	-221	-446	-2,2%
Uitgaven	309	373	341	338	327	622	1,5%
Ontvangsten	106	138	103	109	106	176	0,2%
Saldo exploitatie en investeringen	53	-15	15	49	27	-343	-15,9%
Financieringssaldo	-45	-47	-6	-14	-36	178	5,6%
Uitgaven	149	155	149	129	137	131	-2,1%
Periodieke aflossingen	111	105	106	109	105	107	-1,3%
Niet-periodieke aflossingen	10	9	9	3	3	2	-23,7%
Toegestane leningen	30	38	33	17	28	22	-1,4%
Ontvangsten	107	104	143	115	100	309	-1,7%
Op te nemen leningen en leasing	92	87	123	100	85	292	-2,1%
Terugvordering van aflossingen	14	16	20	15	14	16	-1,0%
Budgetair resultaat van het boekjaar	8	-62	10	35	-9	-166	-232,2%

Evolutie van de exploitatierekening

€/inw

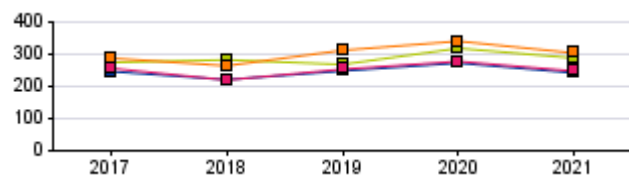

KRUISEM

Cluster (E)

Evolutie van de investeringsrekening

€/inw

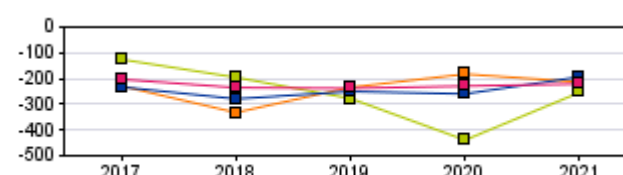

Provincie (E)

Gewest (E)



€/inw

KRUISEM

Cluster (E)

	Rekeningen					Budget	Evolutie	Rekeningen					Budget	Evolutie
	2017	2018	2019	2020	2021	2022	2017-2021	2017	2018	2019	2020	2021	2022	2017-2021
Beschikbaar budgettair resultaat	1.198	1.258	1.205	1.133	1.180	397	-0,4%	869	737	787	914	976	341	2,9%
Budgettair resultaat van het boekjaar	108	65	-53	-64	47	-210	-19,0%	28	-128	55	121	54	-293	18,1%
Gecumuleerd resultaat vorig boekjaar	1.089	1.193	1.258	1.197	1.132	606	1,0%	842	865	729	778	895	610	1,6%
Gecumuleerd budgettair resultaat	1.198	1.258	1.205	1.133	1.179	397	-0,4%	869	737	784	899	949	317	2,2%
Onbeschikbare gelden	0	0	0	0	1	0		0	0	3	15	26	24	
Autofinancieringsmarge	234	260	261	307	276	153	4,2%	211	184	232	255	218	72	0,9%
Exploitatiesaldo	275	283	268	318	288	162	1,2%	288	264	312	341	304	159	1,4%
Netto-periodieke aflossingen	41	22	7	11	12	10	-26,0%	77	81	80	85	85	87	2,7%
Autofinancieringsmarge / Gecorr Ontvangsten	17,4%	19,3%	19,8%	22,4%	18,6%	10,8%	1,7%	13,5%	11,7%	14,5%	16,2%	13,6%	4,6%	0,1%
Belastingen / Gecorr Uitgaven	66,2%	63,1%	66,9%	67,4%	58,2%	54,4%	-3,2%	51,5%	51,1%	55,4%	56,8%	54,8%	49,0%	1,6%
Onsamendrukbare Gecorr Uitg / Gecorr Ontv	46,2%	43,9%	44,2%	42,3%	39,5%	47,0%	-3,9%	54,4%	56,1%	55,9%	57,0%	58,1%	62,4%	1,7%

Provincie (E)

Gewest (E)

	Rekeningen					Budget	Evolutie	Rekeningen					Budget	Evolutie
	2017	2018	2019	2020	2021	2022	2017-2021	2017	2018	2019	2020	2021	2022	2017-2021
Beschikbaar budgettair resultaat	626	559	572	600	618	186	-0,3%	667	591	600	657	638	217	-1,1%
Budgettair resultaat van het boekjaar	3	-54	17	32	23	-179	66,0%	8	-62	10	35	-9	-166	-232,2%
Gecumuleerd resultaat vorig boekjaar	623	613	546	555	584	355	-1,6%	659	653	585	597	626	356	-1,3%
Gecumuleerd budgettair resultaat	626	559	564	588	607	175	-0,7%	667	591	595	632	617	191	-1,9%
Onbeschikbare gelden	0	0	8	12	11	10		0	0	4	26	20	27	
Autofinancieringsmarge	161	142	166	177	156	9	-0,8%	164	132	165	185	159	12	-0,9%
Exploitatiesaldo	246	221	248	273	242	95	-0,5%	256	220	253	278	248	103	-0,9%
Netto-periodieke aflossingen	85	79	82	95	86	86	0,3%	92	88	88	92	89	90	-0,8%
Autofinancieringsmarge / Gecorr Ontvangsten	9,0%	8,0%	9,5%	10,7%	9,2%	0,6%	0,6%	9,1%	7,4%	9,2%	10,6%	8,9%	0,7%	-0,5%
Belastingen / Gecorr Uitgaven	46,9%	46,8%	51,3%	54,9%	52,2%	48,2%	2,7%	49,6%	49,4%	53,2%	55,9%	53,3%	49,6%	1,8%
Onsamendrukbare Gecorr Uitg / Gecorr Ontv	57,0%	56,7%	55,8%	59,4%	58,9%	64,6%	0,8%	56,3%	56,5%	55,6%	58,8%	58,6%	63,5%	1,0%

Spaarquote

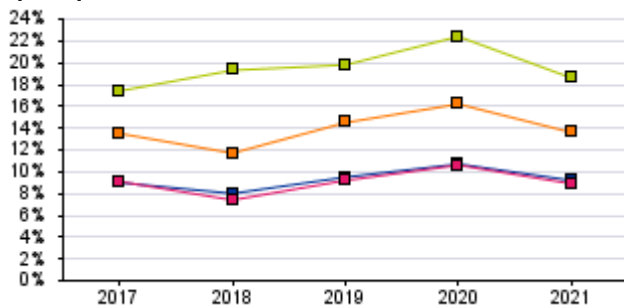

Dekkingsgraad v/d uitgaven

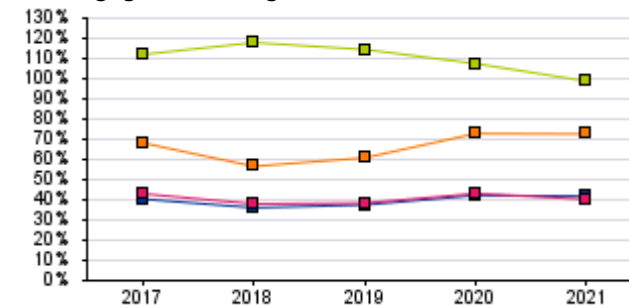

AFM (Rekening 2021)

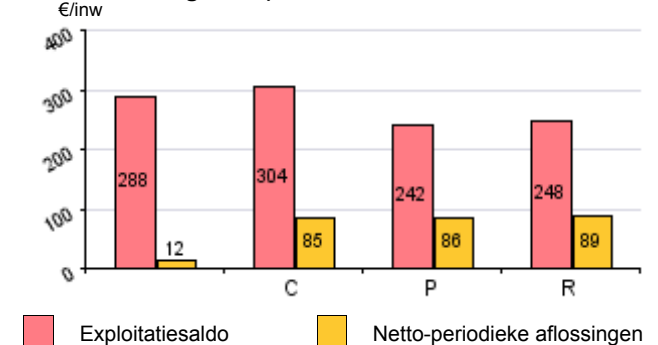

Verdeling van het budgettair resultaat van het boekjaar (2021)

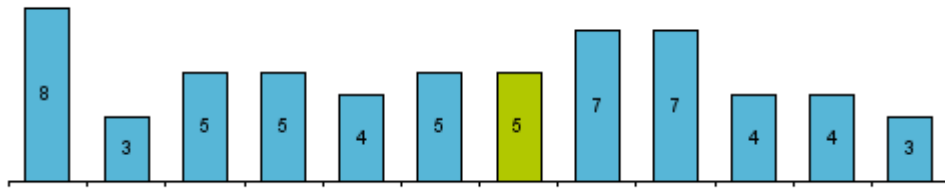

Provincie

Verdeling van het gecumuleerd budgettair resultaat (2021)

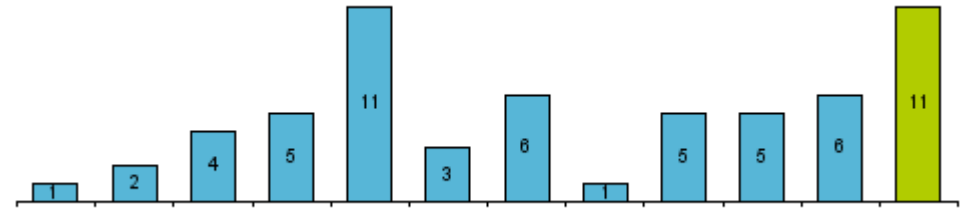

Provincie

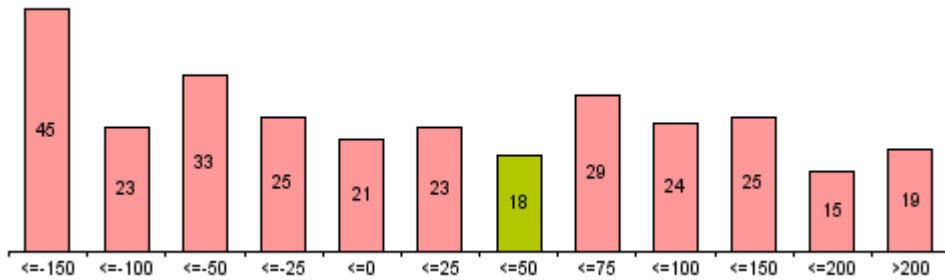

Gewest

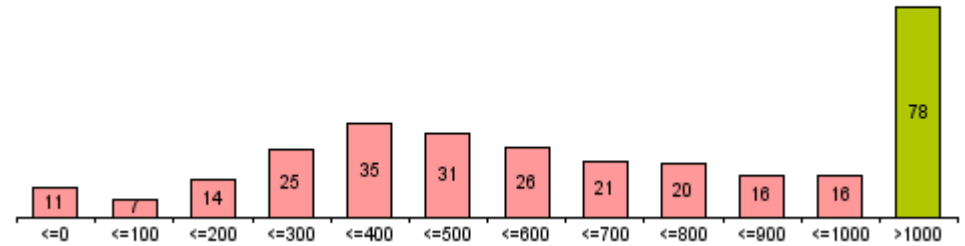

Gewest

Autofinancieringsmarge (Eur/inw) (2021)

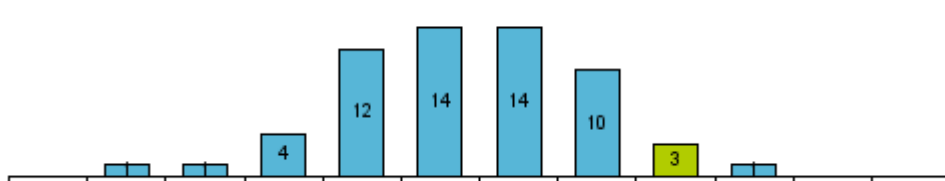

Provincie

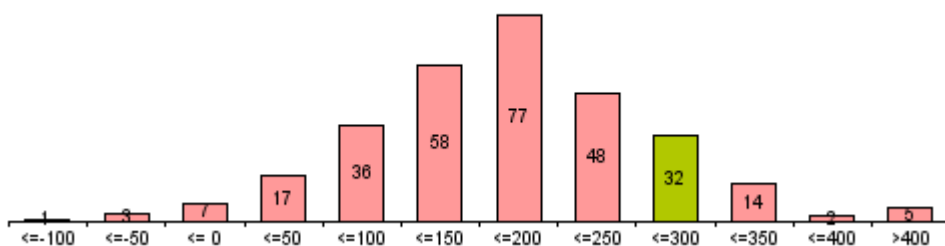

Gewest

Autofinancieringsmarge (Eur/inw) (2021)

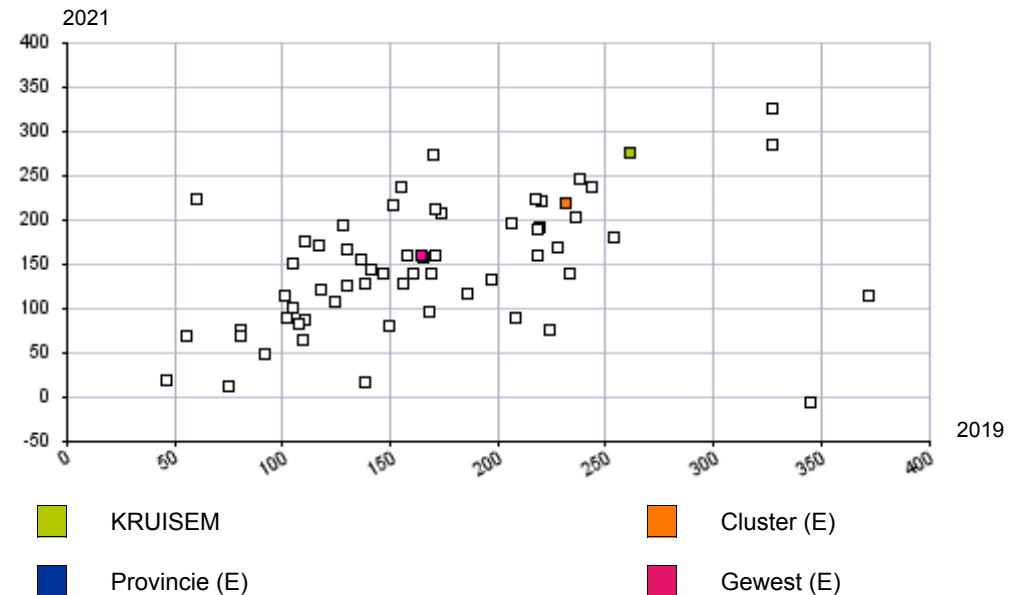



Dekkingsgraad van de belastingen

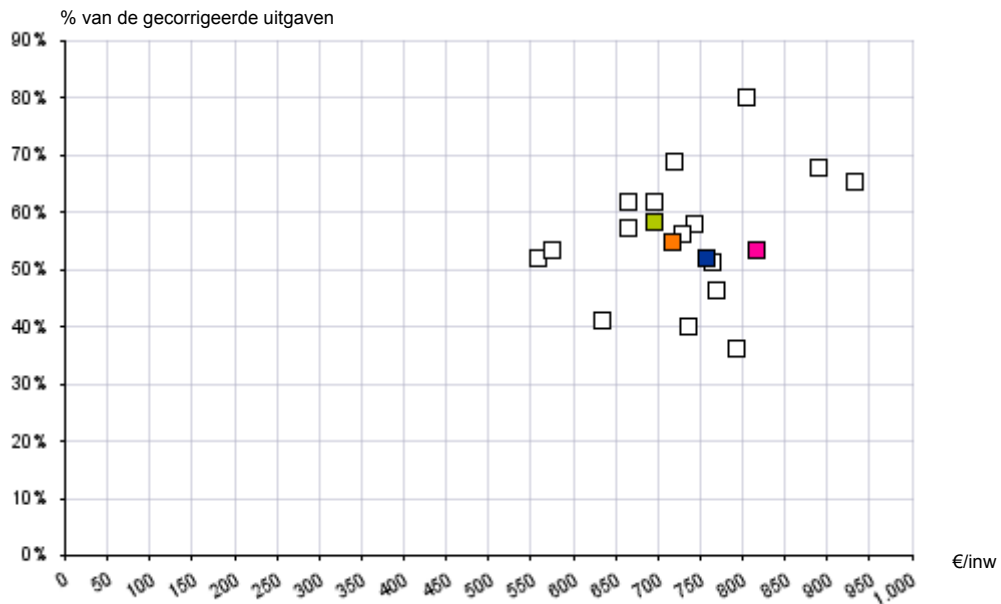

Dekkingsgraad van de ontvangen werkingssubsidies (excl. onderwijs)

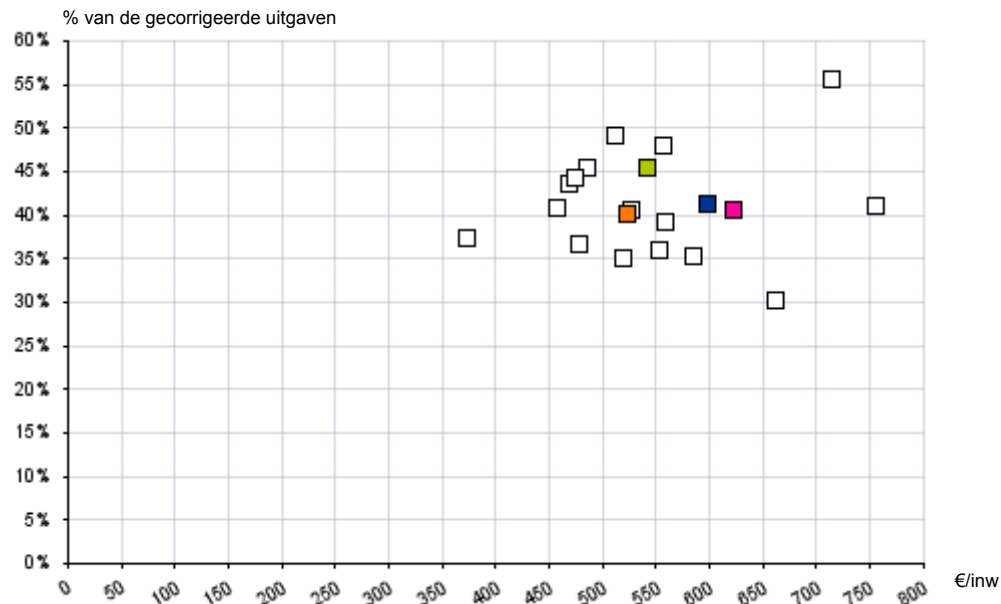

Dekkingsgraad van de uitgaven door reserves

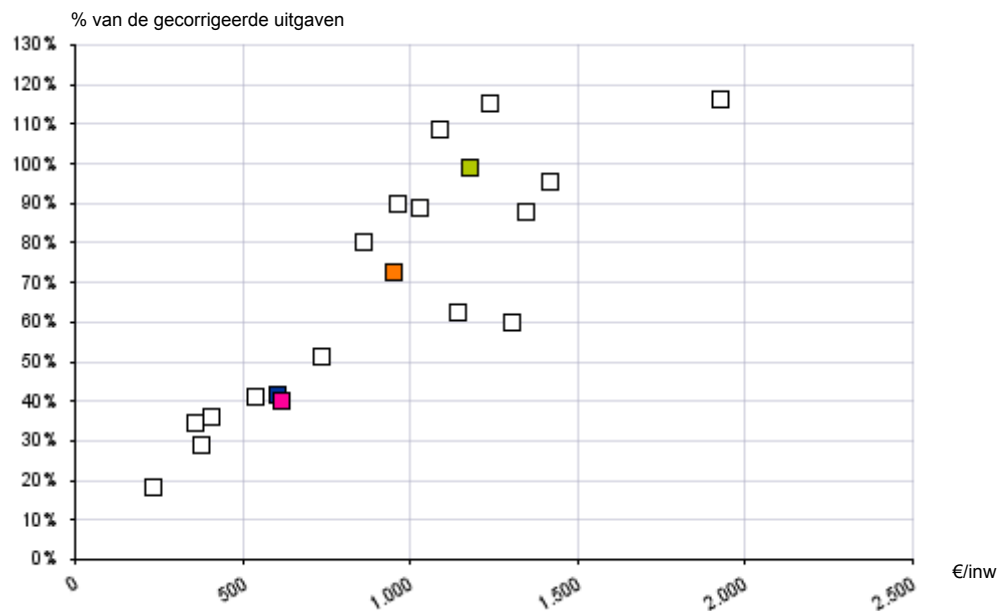

Autofinancieringsmarge

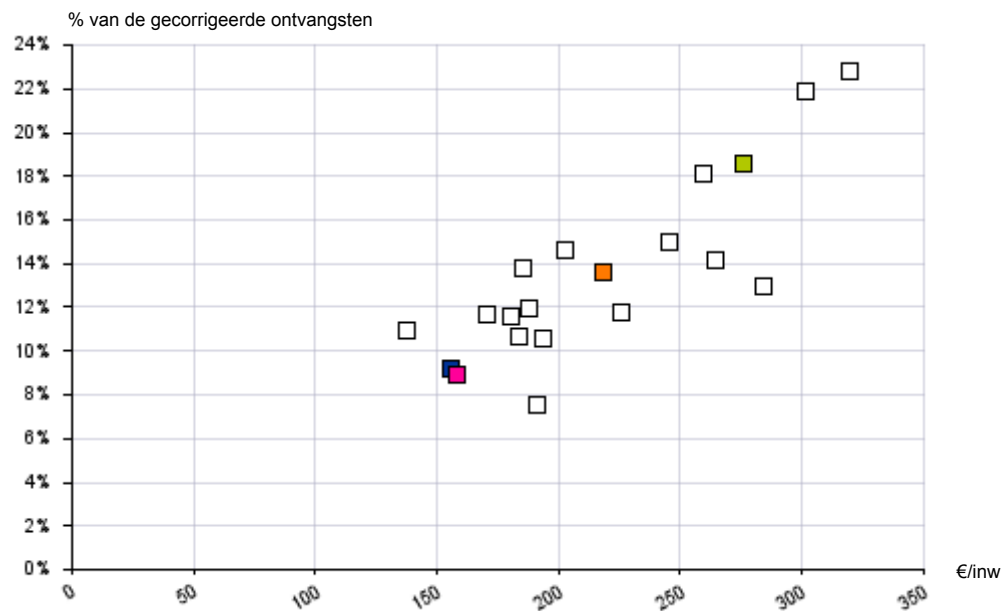

KRUISEM

Cluster (E)

Provincie (E)

Gewest (E)



€/inw

KRUISEM**Gecorrigeerde autofinancieringsmarge (Gem.+ OCMW)****I. Autofinancieringsmarge****II. Correctie op de periodieke aflossingen (a-b)**

a. Periodieke aflossingen conform de verbintenissen

b. Gecorrigeerde aflossingen o.b.v. de financiële schulden

III. Gecorrigeerde autofinancieringsmarge (I+II)

	Rekeningen					Budget
	2017	2018	2019	2020	2021	2022
I. Autofinancieringsmarge	234	260	261	307	276	153
II. Correctie op de periodieke aflossingen (a-b)		-20	3	10	6	14
a. Periodieke aflossingen conform de verbintenissen		27	7	13	15	14
b. Gecorrigeerde aflossingen o.b.v. de financiële schulden		46	4	3	9	0
III. Gecorrigeerde autofinancieringsmarge (I+II)		241	264	317	282	167

Geconsolideerd financieel evenwicht**Totale autofinancieringsmarge**

Gemeente en OCMW

Totale autofinancieringsmarge	234	260	261	307	276	153
Gemeente en OCMW	234	260	261	307	276	153

Geconsolideerde schuld**Totale schuld ten laste van de groep**

Gemeente en OCMW

Totale schuld ten laste van de groep	580	50	43	107	117	0
Gemeente en OCMW	580	50	43	107	117	0

Geconsolideerde personeelskosten

Totaal personeel Gemeente en OCMW

Totaal personeel AGB

Totaal bezoldigingen en lonen

Gemeente en OCMW

Totaal personeel Gemeente en OCMW	109	124	111	100	102	102
Totaal personeel AGB	0	0	0	0	0	0
Totaal bezoldigingen en lonen	630	655	667	653	661	753
Gemeente en OCMW	630	655	667	653	661	753



€/inw

KRUISEM

	Rekeningen					Budget	Evolutie 2017-2021
	2017	2018	2019	2020	2021	2022	
Schuld LT (gemeente en OCMW)	580	50	43	107	117	0	-33,0%
Leningen	580	51	43	35	28	0	-53,2%
Leasingschuld	0	-1	0	72	89	0	
Schuldenlast EA	52	29	7	12	13	10	-29,8%
Netto-aflossingen van schulden	41	22	7	11	12	10	-26,0%
Netto-intrestlasten van schulden	12	7	0	1	0	1	-55,9%
Schuldtoestand							
Schuldenlast EA / gecorrigeerde ontvangsten	3,9%	2,1%	0,6%	0,8%	0,9%	0,7%	-31,5%
Schuldenlast EA / financieel draagvlak	18,3%	10,0%	2,8%	3,6%	4,4%	6,3%	-30,0%
Schuld LT / financieel draagvlak	2,03	0,17	0,16	0,34	0,40	0,00	-33,2%
Schuld ratio	0,43	0,04	0,03	0,08	0,08	0,00	-34,6%

Cluster (E)

	Rekeningen					Budget	Evolutie 2017-2021
	2017	2018	2019	2020	2021	2022	
Schuld LT (gemeente en OCMW)	1.128	1.066	1.054	1.005	959	0	-4,0%
Leningen	1.056	999	948	853	813	0	-6,3%
Leasingschuld	71	67	106	152	146	0	19,7%
Schuldenlast EA	112	114	111	114	113	110	0,2%
Netto-aflossingen van schulden	77	81	80	85	85	87	2,7%
Netto-intrestlasten van schulden	36	33	31	29	28	24	-5,8%
Schuldtoestand							
Schuldenlast EA / gecorrigeerde ontvangsten	7,2%	7,3%	6,9%	7,2%	7,0%	7,0%	-0,5%
Schuldenlast EA / financieel draagvlak	34,7%	38,3%	32,3%	30,9%	34,1%	60,4%	-0,4%
Schuld LT / financieel draagvlak	3,49	3,58	3,07	2,72	2,89	0,00	-4,6%
Schuld ratio	0,72	0,68	0,66	0,64	0,60	0,00	-4,7%

Provincie (E)

	Rekeningen					Budget	Evolutie 2017-2021
	2017	2018	2019	2020	2021	2022	
Schuld LT (gemeente en OCMW)	1.242	1.143	1.189	1.212	1.191	0	-1,0%
Leningen	1.139	1.043	1.081	1.067	1.045	0	-2,1%
Leasingschuld	103	100	108	145	146	0	9,1%
Schuldenlast EA	117	108	109	121	109	108	-1,7%
Netto-aflossingen van schulden	85	79	82	95	86	86	0,3%
Netto-intrestlasten van schulden	32	28	27	26	23	23	-7,5%
Schuldtoestand							
Schuldenlast EA / gecorrigeerde ontvangsten	6,5%	6,1%	6,2%	7,3%	6,4%	6,5%	-0,2%
Schuldenlast EA / financieel draagvlak	42,0%	43,2%	39,6%	40,6%	41,2%	92,1%	-0,5%
Schuld LT / financieel draagvlak	4,46	4,58	4,33	4,06	4,49	0,00	0,1%
Schuld ratio	0,69	0,65	0,68	0,73	0,70	0,00	0,4%

Gewest (E)

	Rekeningen					Budget	Evolutie 2017-2021
	2017	2018	2019	2020	2021	2022	
Schuld LT (gemeente en OCMW)	1.286	1.200	1.201	1.186	1.156	0	-2,6%
Leningen	1.193	1.114	1.092	1.050	1.004	0	-4,2%
Leasingschuld	93	86	109	136	152	0	13,2%
Schuldenlast EA	128	120	118	120	114	115	-2,8%
Netto-aflossingen van schulden	92	88	88	92	89	90	-0,8%
Netto-intrestlasten van schulden	36	32	30	28	25	25	-8,3%
Schuldtoestand							
Schuldenlast EA / gecorrigeerde ontvangsten	7,1%	6,8%	6,5%	6,9%	6,4%	6,5%	-2,4%
Schuldenlast EA / financieel draagvlak	43,8%	47,7%	41,7%	39,4%	41,9%	90,3%	-1,1%
Schuld LT / financieel draagvlak	4,40	4,77	4,24	3,88	4,23	0,00	-1,0%
Schuld ratio	0,71	0,68	0,67	0,68	0,65	0,00	-2,2%

Evolutie van de schuld LT tlv bestuur

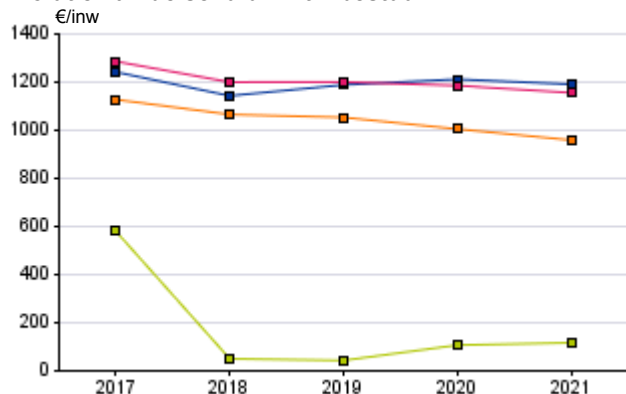

Evolutie van de schuldenlast

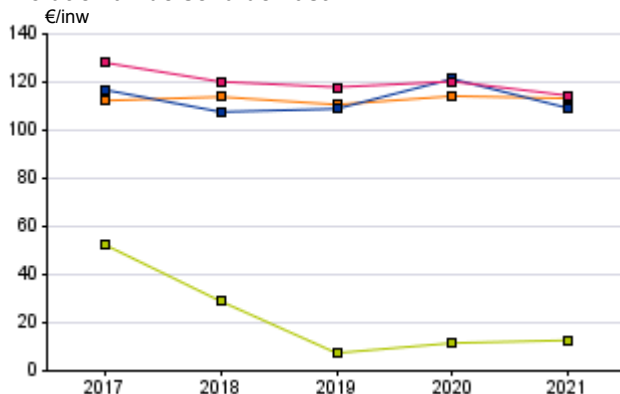

Gewicht van de schuldenlast (2021)

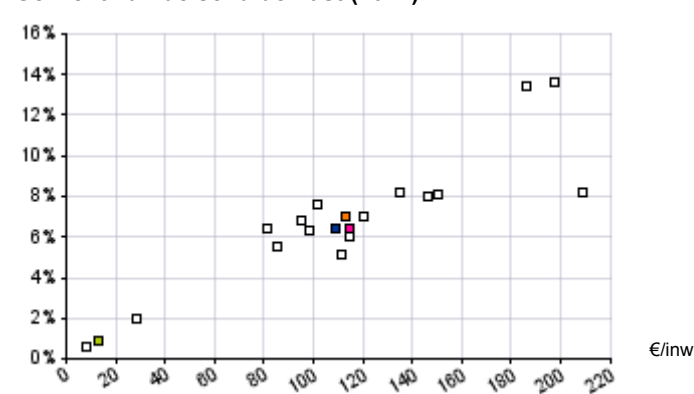

KRUISEM

Cluster (E)

Provincie (E)

Gewest (E)



€/inw

KRUISEM

	Rekeningen					Budget	Evolutie 2017-2021
	2017	2018	2019	2020	2021	2022	
Schuld LT (gemeente)	482	42	35	100	110	0	-30,8%
Leningen	482	42	35	28	21	0	-54,1%
Leasingschuld	0	-1	0	72	89	0	
Schuldenlast EA	43	24	7	11	12	10	-27,2%
Netto-aflossingen van schulden	34	19	6	10	12	9	-23,4%
Netto-intrestlasten van schulden	9	5	0	1	0	1	-53,1%
Schuldtoestand							
Schuldenlast EA / gecorrigeerde ontvangsten	3,7%	2,0%	0,6%	0,9%	0,9%	0,8%	-29,5%
Schuldenlast EA / financieel draagvlak	15,8%	8,6%	2,3%	3,2%	3,8%	4,6%	-29,7%
Schuld LT / financieel draagvlak	1,77	0,15	0,12	0,29	0,35	0,00	-33,3%
Schuldratio	0,42	0,04	0,03	0,08	0,08	0,00	-33,0%

Cluster (E)

	Rekeningen					Budget	Evolutie 2017-2021
	2017	2018	2019	2020	2021	2022	
Schuld LT (gemeente)	869	808	814	785	740	0	-3,9%
Leningen	815	757	723	647	607	0	-7,1%
Leasingschuld	55	50	91	138	133	0	25,0%
Schuldenlast EA	97	99	95	99	98	95	0,4%
Netto-aflossingen van schulden	69	73	71	77	76	77	2,3%
Netto-intrestlasten van schulden	27	25	24	22	22	18	-5,3%
Schuldtoestand							
Schuldenlast EA / gecorrigeerde ontvangsten	8,4%	8,6%	7,9%	8,0%	7,7%	7,7%	-2,1%
Schuldenlast EA / financieel draagvlak	33,9%	37,9%	28,0%	24,1%	25,0%	34,1%	-7,3%
Schuld LT / financieel draagvlak	3,05	3,11	2,40	1,91	1,89	0,00	-11,3%
Schuldratio	0,76	0,71	0,68	0,64	0,58	0,00	-6,3%

Provincie (E)

	Rekeningen					Budget	Evolutie 2017-2021
	2017	2018	2019	2020	2021	2022	
Schuld LT (gemeente)	876	833	884	904	894	0	0,5%
Leningen	836	788	814	796	781	0	-1,7%
Leasingschuld	40	45	71	109	112	0	29,3%
Schuldenlast EA	94	91	91	94	90	89	-1,1%
Netto-aflossingen van schulden	72	70	71	75	74	73	0,7%
Netto-intrestlasten van schulden	23	21	19	19	17	16	-7,6%
Schuldtoestand							
Schuldenlast EA / gecorrigeerde ontvangsten	7,6%	7,2%	6,9%	7,1%	6,7%	6,7%	-3,1%
Schuldenlast EA / financieel draagvlak	40,7%	43,7%	35,2%	25,2%	25,9%	37,1%	-10,7%
Schuld LT / financieel draagvlak	3,78	4,02	3,44	2,42	2,56	0,00	-9,3%
Schuldratio	0,70	0,67	0,68	0,68	0,66	0,00	-1,5%

Gewest (E)

	Rekeningen					Budget	Evolutie 2017-2021
	2017	2018	2019	2020	2021	2022	
Schuld LT (gemeente)	982	941	962	959	941	0	-1,1%
Leningen	937	895	884	853	816	0	-3,4%
Leasingschuld	45	46	77	107	125	0	29,4%
Schuldenlast EA	108	103	102	103	99	100	-2,3%
Netto-aflossingen van schulden	81	78	78	81	79	80	-0,5%
Netto-intrestlasten van schulden	28	25	23	22	20	20	-8,1%
Schuldtoestand							
Schuldenlast EA / gecorrigeerde ontvangsten	8,2%	7,7%	7,3%	7,2%	6,8%	6,9%	-4,5%
Schuldenlast EA / financieel draagvlak	43,0%	46,3%	38,2%	27,0%	27,5%	40,1%	-10,6%
Schuld LT / financieel draagvlak	3,89	4,24	3,61	2,52	2,62	0,00	-9,4%
Schuldratio	0,74	0,71	0,69	0,68	0,65	0,00	-3,3%

Evolutie van de schuld LT tlv gemeente

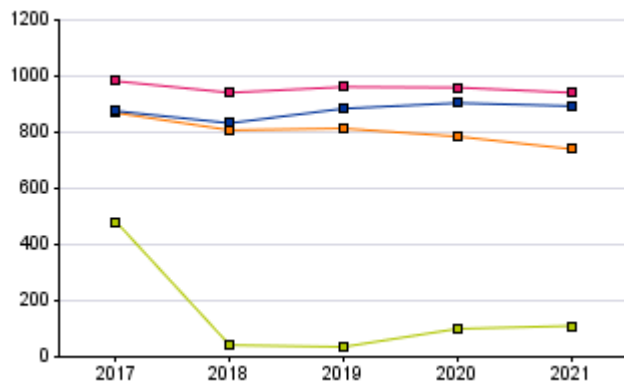

Evolutie van de schuldenlast

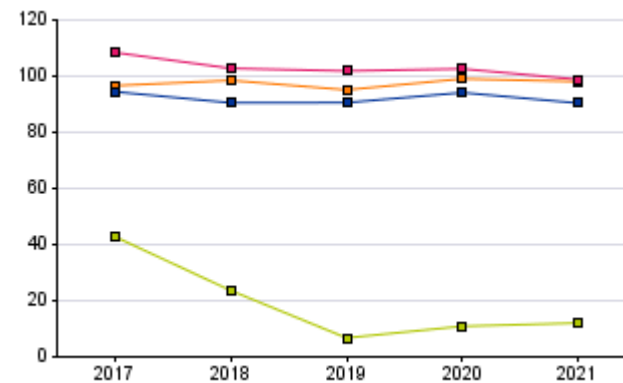

Gewicht van de schuldenlast (2021)

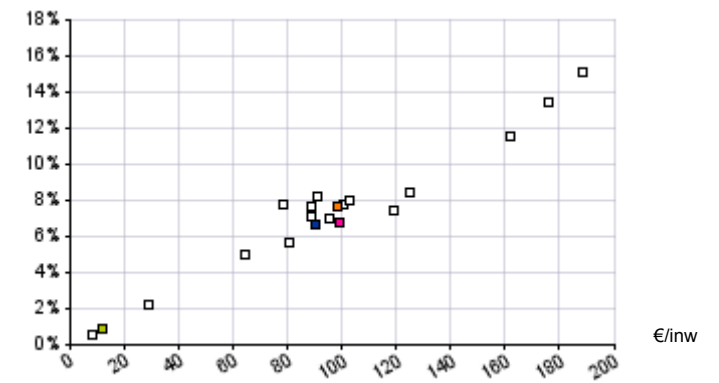

■ KRUISEM

■ Cluster (E)

■ Provincie (E)

■ Gewest (E)



€/inw

KRUISEM

	Rekeningen					Budget	Evolutie
	2017	2018	2019	2020	2021	2022	2017-2021
Schuld LT (OCMW)	98	8	8	7	6	0	-49,4%
Leningen	98	8	8	7	6	0	-49,4%
Leasingschuld	0	0	0	0	0	0	
Schuldenlast EA	10	5	1	1	1	1	-49,1%
Netto-aflossingen van schulden	7	4	1	1	1	1	-45,1%
Netto-intrestlasten van schulden	3	1	0	0	0	0	
Schuldtoestand							
Schuldenlast EA / gecorrigeerde ontvangsten	5,2%	2,9%	0,4%	0,4%	0,4%	0,4%	-47,4%
Schuldenlast EA / financieel draagvlak	65,4%	34,9%	-3,0%	-2,7%	-2,6%	-1,4%	-219,5%
Schuld LT / financieel draagvlak	6,70	0,55	-0,36	-0,30	-0,26	0,00	-219,5%
Schuld ratio	0,54	0,05	0,05	0,05	0,04	0,00	-47,7%

Cluster (E)

	Rekeningen					Budget	Evolutie
	2017	2018	2019	2020	2021	2022	2017-2021
Schuld LT (OCMW)	258	258	240	220	219	0	-4,1%
Leningen	241	242	225	206	205	0	-4,0%
Leasingschuld	17	16	15	14	13	0	-5,7%
Schuldenlast EA	16	15	16	15	15	16	-0,8%
Netto-aflossingen van schulden	7	8	9	8	9	10	5,7%
Netto-intrestlasten van schulden	8	8	7	7	6	6	-7,7%
Schuldtoestand							
Schuldenlast EA / gecorrigeerde ontvangsten	3,8%	3,7%	3,9%	4,4%	4,4%	4,6%	4,1%
Schuldenlast EA / financieel draagvlak	41,1%	40,8%	436,4%	-35,9%	-25,2%	-16,8%	-227,2%
Schuld LT / financieel draagvlak	6,75	6,83	67,32	-5,22	-3,64	0,00	-226,2%
Schuld ratio	0,62	0,61	0,60	0,64	0,64	0,00	0,7%

Provincie (E)

	Rekeningen					Budget	Evolutie
	2017	2018	2019	2020	2021	2022	2017-2021
Schuld LT (OCMW)	366	311	304	308	298	0	-5,0%
Leningen	304	256	267	272	264	0	-3,4%
Leasingschuld	63	55	37	36	34	0	-14,4%
Schuldenlast EA	22	17	18	27	19	19	-4,2%
Netto-aflossingen van schulden	13	10	11	20	12	13	-2,4%
Netto-intrestlasten van schulden	9	8	7	7	7	6	-7,1%
Schuldtoestand							
Schuldenlast EA / gecorrigeerde ontvangsten	4,1%	3,3%	4,1%	8,1%	5,5%	5,8%	7,8%
Schuldenlast EA / financieel draagvlak	48,3%	40,4%	103,4%	-36,2%	-22,4%	-15,4%	-225,3%
Schuld LT / financieel draagvlak	7,92	7,33	17,16	-4,09	-3,54	0,00	-225,1%
Schuld ratio	0,67	0,60	0,69	0,92	0,88	0,00	6,9%

Gewest (E)

	Rekeningen					Budget	Evolutie
	2017	2018	2019	2020	2021	2022	2017-2021
Schuld LT (OCMW)	304	259	239	227	215	0	-8,3%
Leningen	256	219	208	198	188	0	-7,4%
Leasingschuld	48	40	31	29	27	0	-13,6%
Schuldenlast EA	20	17	16	18	16	15	-5,6%
Netto-aflossingen van schulden	12	11	10	12	10	10	-3,3%
Netto-intrestlasten van schulden	8	7	6	6	6	5	-9,2%
Schuldtoestand							
Schuldenlast EA / gecorrigeerde ontvangsten	4,1%	3,9%	3,9%	5,5%	4,8%	4,8%	4,0%
Schuldenlast EA / financieel draagvlak	49,1%	58,8%	98,8%	-23,7%	-18,1%	-12,7%	-224,0%
Schuld LT / financieel draagvlak	7,60	8,75	14,70	-3,04	-2,49	0,00	-223,5%
Schuld ratio	0,63	0,58	0,58	0,70	0,66	0,00	1,1%

Evolutie van de schuld LT tlv OCMW

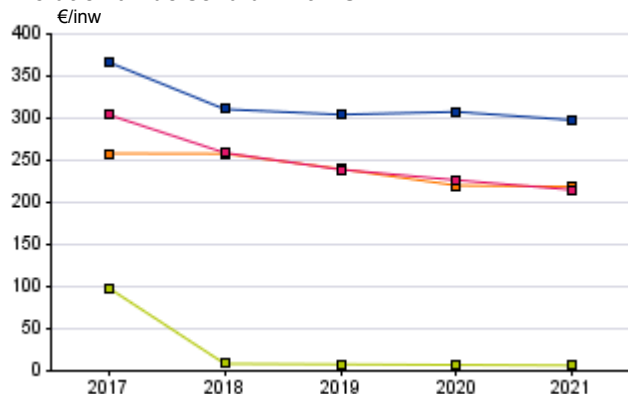

Evolutie van de schuldenlast

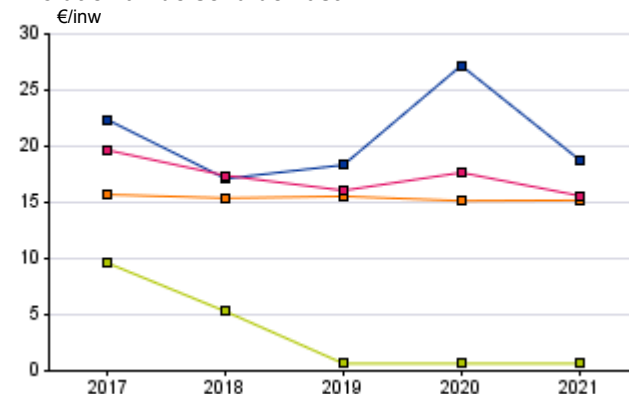

Gewicht van de schuldenlast (2021)

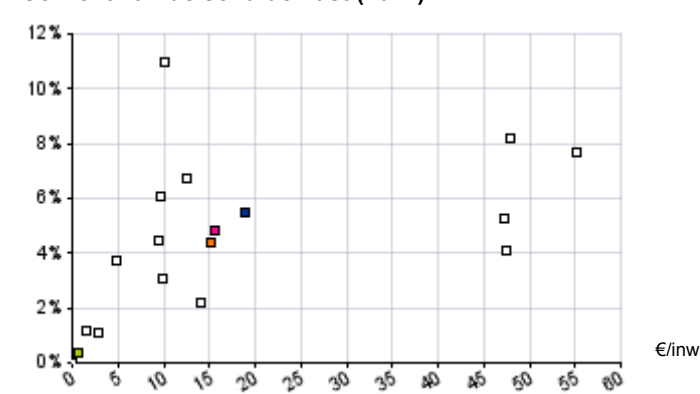

KRUISEM

Cluster (E)

Provincie (E)

Gewest (E)



€/inw

KRUISEM

	Meerjarenplan					Evolutie 2022-2027
	2022	2023	2024	2025	2026	
Exploitatierekening	162	177	177	171	171	1,3%
Uitgaven	1.452	1.449	1.464	1.474		
Ontvangsten	1.614	1.626	1.634	1.645		
Investeringsrekening	-358	-303	-326	-280		
Uitgaven	362	383	330	375		
Ontvangsten	4	80	4	95		
Financiering	-14	6	6	6		
Uitgaven	34	13	13	13		
Periodieke aflossingen	14	13	13	13		
Ontvangsten	19	19	19	19		
Op te nemen leningen en leasings	15	15	15	15		
Budgettair resultaat van het boekjaar	-210	-120	-149	-104		
Gecumuleerd resultaat vorig boekjaar	606	397	276	127		
Gecumuleerd budgettair resultaat	397	276	127	24		
Onbeschikbare gelden	0					
Beschikbaar budgettair resultaat	397	276	127	24		
Autofinancieringsmarge	153	168	162	162		
Exploitatiesaldo	162	177	171	171		
Netto-periodieke aflossingen	10	9	9	9		

Evolutie van de exploitatierekening (Eur/inw)

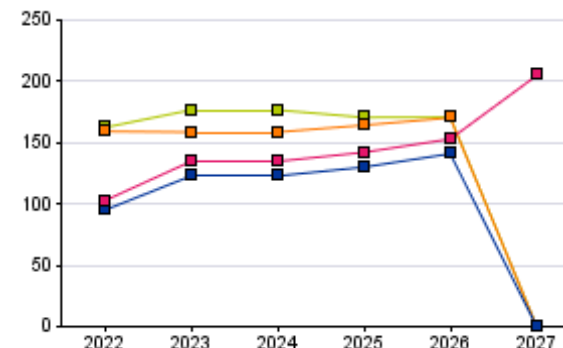

Evolutie van de investeringsrekening (Eur/inw)

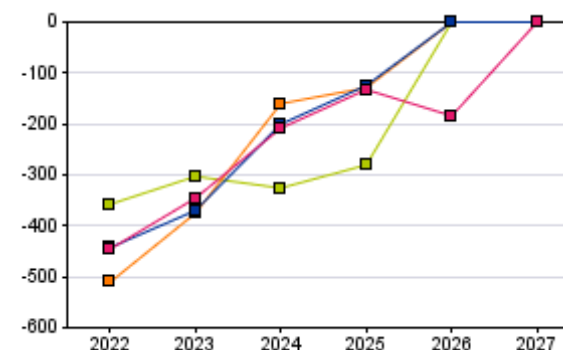

Evolutie autofinancieringsmarge (Eur/inw)

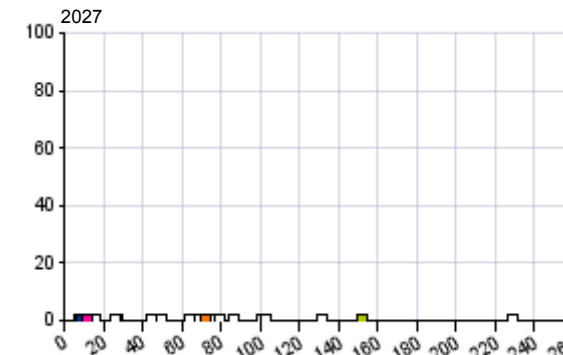

Cluster (E)

Provincie (E)

Gewest (E)

	Cluster (E)			Provincie (E)			Gewest (E)		
	2022	2027	Evolutie 2022-2027	2022	2027	Evolutie 2022-2027	2022	2027	Evolutie 2022-2027
Exploitatierekening	159		1,7%	95		10,4%	103	205	10,5%
Uitgaven	1.482			1.679			1.782	205	-5,8%
Ontvangsten	1.642			1.774			1.885	205	-3,9%
Investeringsrekening	-511			-443			-446		19,8%
Uitgaven	615			614			622		-23,6%
Ontvangsten	104			171			176		-36,8%
Financiering	59			168			178		-220,4%
Uitgaven	118			121			131		-10,7%
Periodieke aflossingen	100			104			107		-6,7%
Ontvangsten	177			290			309		-32,2%
Op te nemen leningen en leasings	171			276			292		-46,8%
Budgettair resultaat van het boekjaar	-293			-179			-165		19,2%
Gecumuleerd resultaat vorig boekjaar	610			355			356		-61,0%
Gecumuleerd budgettair resultaat	317			175			191		-51,0%
Onbeschikbare gelden	24			10			27		
Beschikbaar budgettair resultaat	341			186			217		-52,6%
Autofinancieringsmarge	72			9			12		91,0%
Exploitatiesaldo	159			95			103		18,9%
Netto-periodieke leningsuitgaven	87			86			90		-18,7%



€/inw

KRUISEM

Cluster (E)

	Rekeningen					Budget	Evolutie
	2017	2018	2019	2020	2021	2022	2017-2021
ESR-Vorderingensaldo	160	112	8	-70	44	-194	-27,6%
Totale ontvangsten volgens ESR-normen	1.631	1.569	1.627	1.652	1.765	1.617	2,0%
Totale ontvangsten volgens BBC-normen	1.639	1.573	1.627	1.734	1.794	1.637	2,3%
Opname van leningen en leasings	8	4	0	77	24	17	33,3%
Verkopen van financiële vaste activa	1	0	0	4	4	4	67,9%
Verrichtingen niet opgenomen in ESR	0	0	0	0	0	0	
Totale uitgaven volgens ESR-normen	1.471	1.457	1.619	1.722	1.722	1.811	4,0%
Totale uitgaven volgens BBC-normen	1.531	1.508	1.680	1.798	1.747	1.847	3,4%
Kapitaalaflossingen	48	27	5	21	13	32	-28,1%
Investerings in financiële vaste activa	11	25	54	54	13	4	3,2%
Verrichtingen niet opgenomen in ESR	0	0	2	0	0	0	

	Rekeningen					Budget	Evolutie
	2017	2018	2019	2020	2021	2022	2017-2021
ESR-Vorderingensaldo	67	-72	98	213	88	-366	7,2%
Totale ontvangsten volgens ESR-normen	1.721	1.733	1.763	1.793	1.757	1.742	0,5%
Totale ontvangsten volgens BBC-normen	1.813	1.827	1.832	1.852	1.847	1.923	0,5%
Opname van leningen en leasings	84	74	55	47	79	171	-1,6%
Verkopen van financiële vaste activa	0	11	6	3	4	3	133,3%
Verrichtingen niet opgenomen in ESR	9	9	9	9	8	8	-1,9%
Totale uitgaven volgens ESR-normen	1.654	1.805	1.665	1.580	1.669	2.108	0,2%
Totale uitgaven volgens BBC-normen	1.786	1.955	1.777	1.731	1.796	2.215	0,1%
Kapitaalaflossingen	115	135	97	98	121	107	1,2%
Investerings in financiële vaste activa	17	15	15	52	7	0	-20,0%
Verrichtingen niet opgenomen in ESR	0	0	0	0	0	0	

Provincie (E)

Gewest (E)

	Rekeningen					Budget	Evolutie
	2017	2018	2019	2020	2021	2022	2017-2021
ESR-Vorderingensaldo	18	-68	7	21	33	-351	16,1%
Totale ontvangsten volgens ESR-normen	1.968	1.929	1.933	1.889	1.916	1.952	-0,7%
Totale ontvangsten volgens BBC-normen	2.090	2.041	2.095	2.039	2.013	2.235	-0,9%
Opname van leningen en leasings	112	99	154	143	90	275	-5,4%
Verkopen van financiële vaste activa	2	4	1	2	3	2	7,2%
Verrichtingen niet opgenomen in ESR	9	8	7	5	5	6	-11,7%
Totale uitgaven volgens ESR-normen	1.950	1.998	1.926	1.867	1.883	2.304	-0,9%
Totale uitgaven volgens BBC-normen	2.072	2.115	2.078	2.008	1.990	2.414	-1,0%
Kapitaalaflossingen	115	105	136	105	105	106	-2,4%
Investerings in financiële vaste activa	7	12	15	35	2	4	-26,6%
Verrichtingen niet opgenomen in ESR	0	0	0	0	0	0	33,5%

	Rekeningen					Budget	Evolutie
	2017	2018	2019	2020	2021	2022	2017-2021
ESR-Vorderingensaldo	72	-4	29	64	22	-352	-25,8%
Totale ontvangsten volgens ESR-normen	2.011	2.010	2.016	1.973	2.016	2.070	0,1%
Totale ontvangsten volgens BBC-normen	2.126	2.127	2.157	2.082	2.101	2.370	-0,3%
Opname van leningen en leasings	106	100	130	95	78	292	-7,4%
Verkopen van financiële vaste activa	2	11	5	9	2	2	9,3%
Verrichtingen niet opgenomen in ESR	7	6	5	5	5	5	-8,8%
Totale uitgaven volgens ESR-normen	1.939	2.014	1.987	1.910	1.994	2.422	0,7%
Totale uitgaven volgens BBC-normen	2.114	2.193	2.147	2.047	2.111	2.536	0,0%
Kapitaalaflossingen	150	153	144	110	112	111	-7,0%
Investerings in financiële vaste activa	25	26	16	27	5	2	-34,2%
Verrichtingen niet opgenomen in ESR	0	0	0	0	0	0	24,7%

ESR-Vorderingensaldo en het bud. resultaat

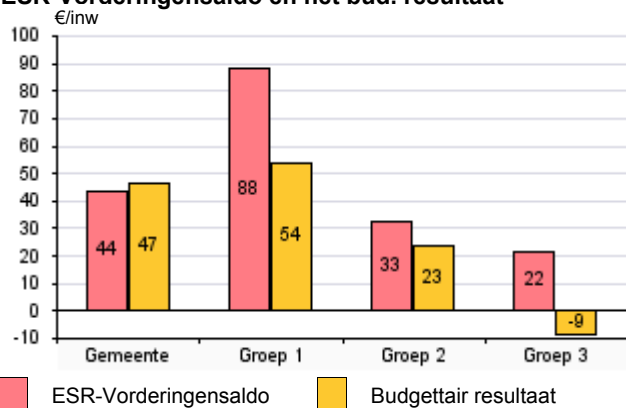

ESR-Vorderingensaldo en de AFM

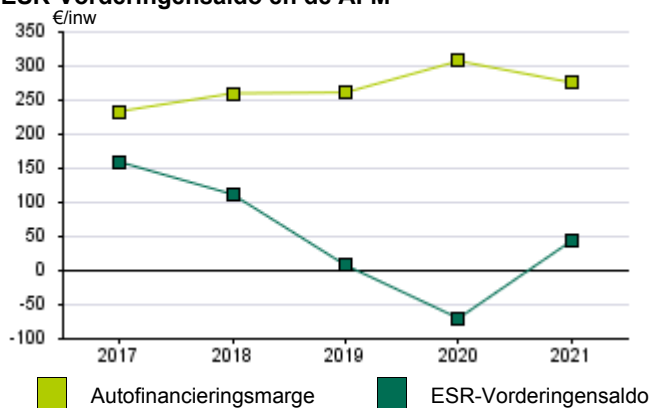

Evolutie ESR-Vorderingensaldo

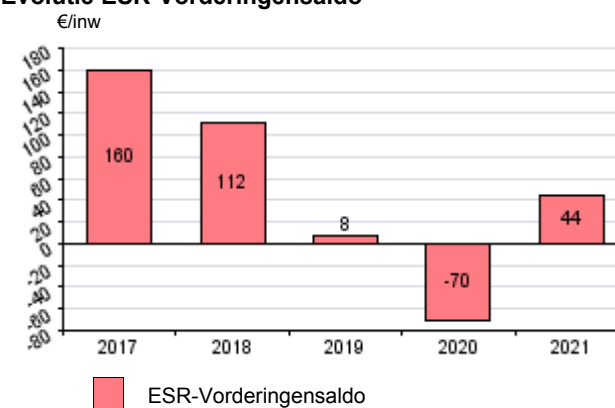



€/inw

KRUISEM

	Rekeningen					Budget	Evolutie
	2017	2018	2019	2020	2021	2022	2017-2021
Investeringsverrichtingen	250	235	391	533	348	362	8,6%
Gemeente	249	232	389	519	348	355	8,7%
Investeren in FVA	11	24	54	54	13	4	3,1%
Investeren in MVA	211	181	254	256	217	295	0,7%
Investeren in immateriële VA	3	0	1	1	2	3	-11,8%
Toegestane investeringssubsidies	24	26	79	208	116	53	48,3%
OCMW	1	3	3	13	0	6	-44,6%
Investeren in FVA	0	1	2	0	0	0	
Investeren in MVA	1	3	0	13	0	6	
Investeren in Immateriële VA	0	0	0	0	0	0	
Toegestane investeringssubsidies	0	0	0	0	0	0	
Realisatiegraad van de investeringen	38,7%	29,7%	50,8%	58,4%	61,4%		12,2%
Investeringsdynamiek							
Investeringsgraad MVA (%)	85,5%	115,3%	149,1%	274,4%	187,9%		21,7%
Investeringsubsidies	32	6	2	4	20	0	-11,1%
Gemeente							
Ontvangen investeringssubsidies	32	6	2	4	20	0	-11,1%
OCMW							
Ontvangen investeringssubsidies	0	0	0	0	0	0	

Cluster (E)

	Rekeningen					Budget	Evolutie
	2017	2018	2019	2020	2021	2022	2017-2021
	333	460	321	327	292	615	-3,2%
	305	411	278	301	272	568	-2,8%
Investeren in FVA	16	14	15	52	7	0	-20,4%
Investeren in MVA	263	371	236	225	239	488	-2,4%
Investeren in immateriële VA	7	10	8	5	8	12	3,1%
Toegestane investeringssubsidies	18	17	20	19	19	68	0,6%
OCMW	28	49	43	26	20	47	-8,1%
Investeren in FVA	0	1	0	0	0	0	-8,7%
Investeren in MVA	27	33	41	24	19	46	-8,8%
Investeren in Immateriële VA	0	2	1	1	0	0	-6,1%
Toegestane investeringssubsidies	0	12	1	1	1	1	
Realisatiegraad van de investeringen	67,7%	92,6%	74,8%	53,2%	52,5%		-6,2%
Investeringsdynamiek							
Investeringsgraad MVA (%)	147,7%	205,2%	140,3%	95,9%	115,9%		-5,9%
Investeringsubsidies	70	91	52	61	37	63	-14,6%
Gemeente							
Ontvangen investeringssubsidies	56	74	40	50	27	52	-17,1%
OCMW							
Ontvangen investeringssubsidies	13	17	12	11	10	10	-6,0%

Provincie (E)

	Rekeningen					Budget	Evolutie
	2017	2018	2019	2020	2021	2022	2017-2021
Investeringsverrichtingen	320	356	332	375	301	614	-1,5%
Gemeente	247	301	283	332	264	547	1,6%
Investeren in FVA	4	11	5	35	2	4	-16,1%
Investeren in MVA	222	260	250	273	236	480	1,5%
Investeren in immateriële VA	6	6	5	6	7	21	7,0%
Toegestane investeringssubsidies	15	24	22	19	18	42	4,8%
OCMW	73	55	50	43	37	67	-15,4%
Investeren in FVA	3	1	10	0	0	0	-65,8%
Investeren in MVA	70	51	36	40	34	63	-16,5%
Investeren in Immateriële VA	1	1	1	0	0	1	-14,6%
Toegestane investeringssubsidies	0	2	3	2	3	3	
Realisatiegraad van de investeringen	64,7%	71,9%	54,8%	59,5%	52,9%		-4,9%
Investeringsdynamiek							
Investeringsgraad MVA (%)	153,7%	188,2%	157,8%	150,6%	126,5%		-4,8%
Investeringsubsidies	36	39	36	29	40	93	2,4%
Gemeente							
Ontvangen investeringssubsidies	24	22	25	23	33	83	8,5%
OCMW							
Ontvangen investeringssubsidies	12	17	11	5	7	10	-13,6%

Gewest (E)

	Rekeningen					Budget	Evolutie
	2017	2018	2019	2020	2021	2022	2017-2021
	309	373	341	338	327	622	1,5%
	256	334	306	316	304	586	4,4%
Investeren in FVA	12	23	13	27	5	2	-20,5%
Investeren in MVA	219	283	262	261	267	524	5,1%
Investeren in immateriële VA	7	7	6	6	8	19	4,9%
Toegestane investeringssubsidies	19	22	25	22	24	41	6,1%
OCMW	53	39	35	23	24	36	-18,1%
Investeren in FVA	13	3	3	0	0	0	-76,5%
Investeren in MVA	38	32	27	21	22	34	-13,0%
Investeren in Immateriële VA	1	1	1	0	1	1	-5,8%
Toegestane investeringssubsidies	1	3	4	1	1	1	8,1%
Realisatiegraad van de investeringen	60,1%	71,6%	67,7%	53,4%	56,1%		-1,7%
Investeringsdynamiek							
Investeringsgraad MVA (%)	123,6%	142,0%	148,3%	132,6%	138,9%		3,0%
Investeringsubsidies	44	41	46	37	47	91	2,0%
Gemeente							
Ontvangen investeringssubsidies	33	32	38	30	40	82	5,2%
OCMW							
Ontvangen investeringssubsidies	11	8	8	7	7	9	-10,1%



€/inw	KRUISEM			Cluster (E)			Provincie (E)			Gewest (E)		
	Rekeningen		Evolutie	Rekeningen		Evolutie	Rekeningen		Evolutie	Rekeningen		Evolutie
	2020	2021	2020-2021	2020	2021	2020-2021	2020	2021	2020-2021	2020	2021	2020-2021
VLOTTENDE ACTIVA	1.366	1.400	2,5%	1.081	1.174	8,6%	825	840	1,8%	893	892	-0,1%
Liquide middelen en geldbeleggingen	1.211	1.211	0,0%	882	924	4,7%	561	558	-0,6%	626	605	-3,4%
Vorderingen <= 1 jaar	152	185	22,0%	183	235	28,5%	246	263	6,7%	246	266	8,1%
Andere vlottende activa	3	4	28,2%	16	15	-2,8%	17	19	8,3%	20	21	3,9%
VASTE ACTIVA	6.299	6.365	1,0%	6.333	6.338	0,1%	5.201	5.249	0,9%	5.710	5.774	1,1%
Vorderingen op LT	66	63	-5,1%	196	180	-7,9%	241	252	4,4%	270	288	6,7%
Financiële vaste activa	1.332	1.336	0,3%	1.445	1.442	-0,2%	1.017	1.013	-0,4%	1.192	1.197	0,5%
EVA	0	0		0	0	-0,4%	5	5	-0,6%	52	59	13,3%
IGS	1.323	1.327	0,3%	1.187	1.179	-0,6%	855	851	-0,4%	874	871	-0,3%
OCMW verenigingen	0	0		9	9	-6,1%	88	90	2,4%	59	60	0,3%
Andere FVA	9	9	0,0%	248	254	2,2%	69	66	-3,9%	206	207	0,5%
Materiële vaste activa	4.885	4.948	1,3%	4.672	4.687	0,3%	3.915	3.959	1,1%	4.205	4.256	1,2%
Gemeenschapsgoederen	4.824	4.866	0,9%	4.285	4.318	0,8%	3.438	3.500	1,8%	3.556	3.618	1,7%
Terreinen en gebouwen	3.122	3.092	-1,0%	2.622	2.635	0,5%	1.943	1.988	2,3%	1.999	2.029	1,5%
Wegen en overige infrastructuur	1.504	1.547	2,9%	1.403	1.410	0,5%	1.240	1.247	0,6%	1.280	1.289	0,7%
Installaties, machines en uitrusting	17	19	12,4%	34	39	12,1%	31	34	6,8%	33	35	4,5%
Meubilair, kantooruitrusting en rol. mat.	84	92	10,1%	43	43	1,3%	45	47	5,5%	49	52	4,6%
Leasing en soortgelijke rechten	92	110	20,1%	161	172	6,8%	142	147	3,5%	136	153	12,8%
Erfgoed	6	6	0,0%	22	19	-10,3%	37	37	0,5%	58	60	2,1%
Bedrijfsmatige MVA	7	6	-11,2%	299	284	-5,1%	361	349	-3,4%	334	323	-3,0%
Terreinen en gebouwen	6	6	-10,9%	280	264	-5,7%	318	308	-3,1%	288	281	-2,6%
Installaties, machines en uitrusting	0	0	-17,6%	3	4	28,8%	5	5	-5,8%	5	5	-0,2%
Meubilair, kantooruitrusting en rol. mat.	0	0		5	5	7,6%	3	2	-9,1%	3	3	-6,9%
Leasing en soortgelijke rechten	0	0		11	10	-5,6%	35	33	-6,2%	37	35	-6,3%
Andere MVA	55	77	39,3%	88	85	-3,5%	116	111	-4,2%	315	315	-0,1%
Terreinen en gebouwen	55	77	39,3%	88	84	-3,5%	115	110	-4,3%	314	313	-0,1%
Roerende goederen	0	0		0	0	-10,5%	1	1	0,5%	1	1	-8,2%
Immateriële vaste activa	16	18	9,6%	21	21	0,7%	21	23	8,6%	28	29	5,0%
TOTALE ACTIVA	7.665	7.765	1,3%	7.414	7.512	1,3%	6.026	6.089	1,0%	6.602	6.666	1,0%



BIJLAGE : DETAIL VAN DE LOKALE FISCALITEIT VAN DE GEMEENTE



€/inw

	KRUISEM							Cluster (E)						
	Rekeningen					Budget	Evolutie	Rekeningen					Budget	Evolutie
	2017	2018	2019	2020	2021	2022	2017-2021	2017	2018	2019	2020	2021	2022	2017-2021
Aanvullende belastingen	650,5	618,4	653,2	687,8	674,1	658,0	0,9%	587,8	601,6	649,8	648,4	659,3	638,7	2,9%
Opcentiemen op de onroerende voorheffing	266,7	247,0	246,1	261,0	251,0	263,7	-1,5%	299,7	313,1	325,5	338,9	338,6	339,7	3,1%
Aanvullende personenbelasting	365,2	352,9	387,7	408,9	403,6	375,3	2,5%	270,3	269,8	305,9	291,1	302,0	280,3	2,8%
Motorrijtuigen	18,1	18,3	19,1	17,9	19,3	18,8	1,6%	17,6	18,4	18,2	18,2	18,7	18,7	1,4%
Gewestelijke milieuheffing	0,0	0,0	0,0	0,0	0,0	0,0		0,0	0,0	0,0	0,0	0,0	0,0	
Gewestbelasting verwaarlozing gebouwen	0,4	0,1	0,0	0,0	0,0	0,0	-219,2%	0,0	0,1	0,0	0,0	0,0	0,0	11,6%
Gewestbelasting leegstand bedrijfsruimten	0,0	0,0	0,3	0,0	0,2	0,1		0,0	0,0	0,0	0,0	0,0	0,0	-223,6%
Andere aanvullende belastingen	0,0	0,0	0,0	0,0	0,0	0,0		0,1	0,1	0,1	0,1	0,0	0,0	
Belastingen op prestaties	5,9	5,6	0,0	0,0	0,0	0,0		8,2	7,6	6,4	3,6	4,4	4,7	-14,6%
Aansluiting riolering	0,0	0,0	0,0	0,0	0,0	0,0		0,0	0,0	0,0	0,0	0,0	0,0	
Aansluiting waterleiding	0,0	0,0	0,0	0,0	0,0	0,0		0,0	0,0	0,0	0,0	0,0	0,0	
Vervoer personen die overlast veroorzaken	0,0	0,0	0,0	0,0	0,0	0,0		0,0	0,0	0,0	0,0	0,0	0,0	-0,4%
Valse alarmmeldingen	0,0	0,0	0,0	0,0	0,0	0,0		0,0	0,0	0,0	0,0	0,0	0,0	
Weghalen in beslag genomen voertuigen	0,0	0,0	0,0	0,0	0,0	0,0		0,0	0,0	0,0	0,0	0,0	0,0	
Afgifte officiële documenten	5,2	4,5	0,0	0,0	0,0	0,0		4,1	3,4	2,7	1,2	1,6	2,1	-21,0%
Aanvraag omgevingsvergunningen	0,3	0,7	0,0	0,0	0,0	0,0		1,1	1,5	1,8	1,6	1,6	1,4	8,4%
Andere belastingen op afgifte adm. stukken	0,0	0,0	0,0	0,0	0,0	0,0		2,4	2,3	1,3	0,7	1,0	1,1	-19,0%
Andere belastingen op prestaties	0,4	0,4	0,0	0,0	0,0	0,0		0,5	0,5	0,5	0,1	0,1	0,1	-27,7%

	Provincie (E)							Gewest (E)						
	Rekeningen					Budget	Evolutie	Rekeningen					Budget	Evolutie
	2017	2018	2019	2020	2021	2022	2017-2021	2017	2018	2019	2020	2021	2022	2017-2021
Aanvullende belastingen	633,3	630,7	680,7	677,5	663,2	663,0	1,2%	664,3	665,8	719,1	718,4	706,6	708,0	1,6%
Opcentiemen op de onroerende voorheffing	288,7	298,5	302,5	311,1	309,7	314,1	1,8%	335,6	348,8	358,5	369,7	367,8	373,9	2,3%
Aanvullende personenbelasting	327,5	315,2	360,1	349,8	336,2	331,8	0,7%	311,1	299,0	342,3	331,2	320,0	315,7	0,7%
Motorrijtuigen	15,3	15,5	15,5	14,9	15,5	15,5	0,4%	16,9	17,2	17,3	16,6	17,6	17,4	1,0%
Gewestelijke milieuheffing	1,6	1,4	2,6	1,6	1,6	1,6	-0,1%	0,6	0,6	0,8	0,6	0,6	0,6	1,1%
Gewestbelasting verwaarlozing gebouwen	0,0	0,0	0,0	0,0	0,0	0,0	-7,2%	0,1	0,1	0,1	0,1	0,2	0,1	14,8%
Gewestbelasting leegstand bedrijfsruimten	0,0	0,0	0,1	0,0	0,1	0,0	49,0%	0,0	0,2	0,1	0,2	0,2	0,2	55,5%
Andere aanvullende belastingen	0,0	0,0	0,0	0,0	0,0	0,0	15,6%	0,0	0,0	0,0	0,0	0,1	0,1	52,2%
Belastingen op prestaties	6,9	6,3	5,1	3,8	4,7	5,5	-9,3%	6,9	6,6	5,4	4,6	5,3	5,9	-6,3%
Aansluiting riolering	0,2	0,2	0,3	0,2	0,2	0,5	2,4%	0,2	0,1	0,2	0,2	0,2	0,2	-1,7%
Aansluiting waterleiding	0,0	0,0	0,0	0,0	0,0	0,0		0,0	0,1	0,0	0,0	0,0	0,0	-4,8%
Vervoer personen die overlast veroorzaken	0,1	0,1	0,1	0,1	0,1	0,1	-19,6%	0,1	0,1	0,1	0,0	0,0	0,0	-14,3%
Valse alarmmeldingen	0,0	0,0	0,0	0,0	0,0	0,0	-59,6%	0,0	0,0	0,0	0,0	0,0	0,0	-39,6%
Weghalen in beslag genomen voertuigen	0,2	0,2	0,1	0,0	0,0	0,0	-63,7%	0,1	0,1	0,0	0,0	0,0	0,0	-24,2%
Afgifte officiële documenten	3,5	3,1	2,4	1,4	2,0	2,2	-13,3%	3,6	3,4	2,4	1,5	2,1	2,7	-12,3%
Aanvraag omgevingsvergunningen	0,9	1,1	1,2	1,4	1,6	1,6	16,5%	0,9	0,9	1,0	1,6	1,6	1,5	16,9%
Andere belastingen op afgifte adm. stukken	1,8	1,5	0,9	0,7	0,7	1,0	-21,1%	1,9	1,7	1,3	0,9	1,1	1,2	-12,5%
Andere belastingen op prestaties	0,1	0,1	0,1	0,0	0,1	0,1	-12,9%	0,2	0,2	0,3	0,1	0,2	0,2	3,1%



€/inw

	KRUISEM							Cluster (E)						
	Rekeningen					Budget	Evolutie	Rekeningen					Budget	Evolutie
	2017	2018	2019	2020	2021	2022	2017-2021	2017	2018	2019	2020	2021	2022	2017-2021
Jaarlijkse huisvuilbelasting	10,0	10,0	10,0	0,0	0,0	0,0	-90,6%	0,0	0,0	0,0	0,0	0,0	0,0	0,0
Jaarlijkse milieubelasting	0,0	0,0	0,0	0,0	0,0	0,0		10,2	10,4	10,4	7,8	7,9	7,8	-6,3%
Diftar / ophaalronde	15,7	15,7	16,3	0,0	0,0	0,0		3,8	4,0	4,2	4,9	4,6	4,3	4,9%
Afgifte zakken, klevers, recipiënten	0,0	0,0	0,0	0,0	0,0	0,0		2,4	2,3	2,8	1,3	0,7	0,3	-25,9%
Gebruik gemeentelijke containers	0,0	0,0	0,0	0,0	0,0	0,0		0,0	0,0	0,0	0,0	0,0	0,0	
Toegang containerpark	0,0	0,0	0,0	0,0	0,0	0,0		0,3	0,3	0,4	0,3	0,6	0,2	16,5%
Grof vuil	0,0	0,0	0,0	0,0	0,0	0,0		0,1	0,1	0,1	0,1	0,1	0,1	1,3%
Bedrijfsvuil / nijverheidsvuil	0,0	0,0	0,0	0,0	0,0	0,0		0,0	0,0	0,0	0,0	0,0	0,0	
Sluikstorten	0,1	0,2	0,0	0,0	0,0	0,0		0,0	0,0	0,0	0,0	0,0	0,0	-61,2%
Reinigen openbare weg	0,0	0,0	0,0	0,0	0,0	0,0		0,0	0,0	0,0	0,0	0,0	0,0	
Andere belastingen inzake openbare hygiëne	0,0	0,0	0,0	0,0	0,0	0,0		0,5	0,5	0,6	0,5	0,4	0,5	-2,0%
Bedrijfsbelastingen	19,7	17,9	18,3	11,8	15,6	15,5	-5,7%	6,1	7,0	7,4	7,8	7,8	7,7	6,3%
Algemene bedrijfsbelasting	8,5	8,1	8,6	0,0	0,0	0,0	-218,9%	0,0	0,8	0,9	2,2	2,1	2,2	
Exploitatie hinderlijke inrichtingen	0,0	0,0	0,0	0,0	0,0	0,0		0,0	0,0	0,0	0,0	0,0	0,0	
Drijfkracht	11,1	9,6	9,6	11,7	15,6	15,4	8,8%	2,2	2,2	2,2	0,7	0,6	0,6	-26,4%
Groeven: zand, klei, kiezel	0,0	0,0	0,0	0,0	0,0	0,0		0,1	0,1	0,1	0,1	0,1	0,1	-0,4%
Steenbakkerijen	0,0	0,0	0,0	0,0	0,0	0,0		0,0	0,0	0,0	0,0	0,0	0,0	
Tabakslijterijen	0,0	0,0	0,0	0,0	0,0	0,0		0,0	0,0	0,0	0,0	0,0	0,0	
Drankslijterijen	0,0	0,0	0,0	0,0	0,0	0,0		0,0	0,1	0,1	0,0	0,1	0,1	
Openblijven drankgelegenheden na sluiting	0,0	0,0	0,0	0,0	0,0	0,0		0,0	0,0	0,0	0,0	0,0	0,0	
	Provincie (E)							Gewest (E)						
	Rekeningen					Budget	Evolutie	Rekeningen					Budget	Evolutie
	2017	2018	2019	2020	2021	2022	2017-2021	2017	2018	2019	2020	2021	2022	2017-2021
Jaarlijkse huisvuilbelasting	0,5	0,5	0,4	0,5	0,5	0,5	3,9%	4,4	4,5	4,5	4,6	5,2	4,5	4,4%
Jaarlijkse milieubelasting	3,4	4,1	3,8	3,8	4,0	3,8	4,0%	5,7	5,8	5,8	4,6	5,0	4,8	-3,2%
Diftar / ophaalronde	8,1	8,3	8,0	7,6	7,7	7,4	-1,3%	7,4	7,3	7,6	8,8	9,0	9,4	5,1%
Afgifte zakken, klevers, recipiënten	6,3	6,3	5,3	4,3	4,5	4,5	-8,3%	6,7	6,7	6,6	6,4	6,4	6,1	-1,2%
Gebruik gemeentelijke containers	0,1	0,1	0,1	0,0	0,0	0,0	-30,4%	0,3	0,2	0,2	0,0	0,0	0,1	-36,4%
Toegang containerpark	0,4	0,4	0,4	0,6	0,5	0,6	6,0%	0,5	0,5	0,5	0,8	0,8	0,7	14,3%
Grof vuil	0,1	0,1	0,1	0,0	0,0	0,0	-55,8%	0,1	0,1	0,1	0,0	0,0	0,0	-15,7%
Bedrijfsvuil / nijverheidsvuil	0,0	0,0	0,0	0,0	0,1	0,0	70,3%	0,0	0,0	0,0	0,0	0,0	0,0	6,3%
Sluikstorten	0,0	0,0	0,1	0,0	0,0	0,1	-5,7%	0,0	0,0	0,1	0,0	0,1	0,1	12,8%
Reinigen openbare weg	0,0	0,0	0,0	0,0	0,0	0,0		0,1	0,1	0,0	0,0	0,0	0,0	-73,1%
Andere belastingen inzake openbare hygiëne	0,0	0,0	0,0	0,0	0,0	0,0		0,9	0,9	0,9	0,9	0,9	0,9	-0,3%
Bedrijfsbelastingen	31,8	32,5	33,1	31,6	33,7	33,6	1,4%	27,0	26,6	27,1	24,4	25,9	30,7	-1,0%
Algemene bedrijfsbelasting	6,9	6,3	6,1	4,9	6,5	6,3	-1,5%	2,9	2,8	2,9	2,7	3,4	4,6	4,1%
Exploitatie hinderlijke inrichtingen	0,8	0,7	0,7	1,8	1,9	1,9	25,2%	0,4	0,4	0,4	0,7	0,7	0,7	16,3%
Drijfkracht	16,9	18,4	19,6	20,1	19,7	18,8	3,9%	8,6	8,9	9,4	8,9	8,8	8,4	0,6%
Groeven: zand, klei, kiezel	0,0	0,1	0,0	0,0	0,0	0,0	60,9%	0,5	0,5	0,4	0,5	0,5	0,6	2,2%
Steenbakkerijen	0,0	0,0	0,0	0,0	0,0	0,0		0,0	0,0	0,1	0,0	0,0	0,0	5,6%
Tabakslijterijen	0,0	0,0	0,0	0,0	0,0	0,0		0,0	0,0	0,0	0,0	0,0	0,0	-0,6%
Drankslijterijen	0,0	0,0	0,0	0,0	0,0	0,0		0,0	0,0	0,0	0,0	0,0	0,0	-38,8%
Openblijven drankgelegenheden na sluiting	0,1	0,0	0,0	0,0	0,0	0,0	-58,6%	0,0	0,0	0,0	0,0	0,0	0,0	-55,1%



€/inw

KRUISEM

Rekeningen Budget Evolutie

	2017	2018	2019	2020	2021	2022	2017-2021
Nachtwinkels en phoneshops	0,0	0,0	0,0	0,0	0,0	0,0	
Barpersoneel	0,0	0,0	0,0	0,0	0,0	0,0	
Privé-clubs	0,0	0,0	0,0	0,0	0,0	0,0	
Banken en financieringsinstellingen	0,0	0,0	0,0	0,0	0,0	0,0	
Wedkantoren	0,0	0,0	0,0	0,0	0,0	0,0	
Leurhandel	0,0	0,0	0,0	0,0	0,0	0,0	
Taxidiensten	0,0	0,0	0,0	0,0	0,0	0,0	
Diensten verhuur voertuigen met bestuurder	0,1	0,1	0,1	0,1	0,0	0,1	-58,7%
Stortplaatsen	0,0	0,0	0,0	0,0	0,0	0,0	
Stapelplaatsen voor schroot	0,0	0,0	0,0	0,0	0,0	0,0	
Tanks en vergaarbakken	0,0	0,0	0,0	0,0	0,0	0,0	
Verblijfsbelasting	0,0	0,0	0,0	0,0	0,0	0,0	
Kamers	0,0	0,0	0,0	0,0	0,0	0,0	
Kampeertreinen	0,0	0,0	0,0	0,0	0,0	0,0	
Reclameborden	0,0	0,0	0,0	0,0	0,0	0,0	
Lichtreclames	0,0	0,0	0,0	0,0	0,0	0,0	
Verspreiding kosteloos drukwerk	0,0	0,0	0,0	0,0	0,0	0,0	
Voertuigen met reclame	0,0	0,0	0,0	0,0	0,0	0,0	
Privé-wegwijzers	0,0	0,0	0,0	0,0	0,0	0,0	
Andere bedrijfsbelastingen	0,0	0,0	0,0	0,0	0,0	0,0	

Cluster (E)

Rekeningen Budget Evolutie

	2017	2018	2019	2020	2021	2022	2017-2021
Nachtwinkels en phoneshops	0,1	0,1	0,1	0,0	0,0	0,0	-12,9%
Barpersoneel	0,0	0,0	0,0	0,0	0,0	0,0	
Privé-clubs	0,0	0,0	0,0	0,0	0,0	0,0	
Banken en financieringsinstellingen	0,1	0,1	0,1	0,0	0,0	0,0	-9,3%
Wedkantoren	0,0	0,0	0,0	0,0	0,0	0,0	
Leurhandel	0,0	0,0	0,0	0,0	0,0	0,0	
Taxidiensten	0,1	0,1	0,1	0,0	0,0	0,0	-35,5%
Diensten verhuur voertuigen met bestuurder	0,0	0,0	0,0	0,0	0,0	0,0	-59,0%
Stortplaatsen	0,6	0,7	0,9	1,6	1,2	0,6	17,6%
Stapelplaatsen voor schroot	0,0	0,0	0,0	0,0	0,0	0,0	
Tanks en vergaarbakken	0,0	0,0	0,0	0,0	0,0	0,0	
Verblijfsbelasting	0,0	0,0	0,0	0,0	0,0	0,1	
Kamers	0,2	0,2	0,2	0,1	0,1	0,2	-17,3%
Kampeertreinen	0,0	0,0	0,0	0,0	0,0	0,0	
Reclameborden	0,1	0,1	0,2	0,1	0,2	0,2	1,2%
Lichtreclames	0,0	0,0	0,0	0,0	0,0	0,0	
Verspreiding kosteloos drukwerk	2,5	2,5	2,5	2,8	3,3	3,4	6,8%
Voertuigen met reclame	0,0	0,0	0,0	0,0	0,0	0,0	
Privé-wegwijzers	0,0	0,0	0,0	0,0	0,0	0,0	
Andere bedrijfsbelastingen	0,0	0,0	0,0	0,0	0,0	0,0	

Provincie (E)

Rekeningen Budget Evolutie

	2017	2018	2019	2020	2021	2022	2017-2021
Nachtwinkels en phoneshops	0,1	0,1	0,1	0,1	0,1	0,1	-3,2%
Barpersoneel	0,0	0,0	0,0	0,1	0,0	0,0	-9,0%
Privé-clubs	0,0	0,0	0,0	0,0	0,0	0,0	
Banken en financieringsinstellingen	0,1	0,1	0,1	0,1	0,1	0,1	-4,5%
Wedkantoren	0,0	0,0	0,0	0,0	0,0	0,0	-12,3%
Leurhandel	0,0	0,0	0,0	0,0	0,0	0,0	-16,2%
Taxidiensten	0,1	0,1	0,1	0,0	0,0	0,1	-32,2%
Diensten verhuur voertuigen met bestuurder	0,1	0,1	0,1	0,0	0,1	0,1	-2,2%
Stortplaatsen	0,0	0,0	0,0	0,0	0,0	0,0	
Stapelplaatsen voor schroot	0,0	0,0	0,0	0,0	0,0	0,0	5,1%
Tanks en vergaarbakken	0,0	0,0	0,0	0,0	0,0	0,0	
Verblijfsbelasting	0,1	0,1	0,1	0,1	0,1	0,1	0,0%
Kamers	0,0	0,0	0,0	0,0	0,0	0,0	-17,5%
Kampeertreinen	0,1	0,1	0,1	0,1	0,1	0,1	1,8%
Reclameborden	0,6	0,6	0,6	0,6	0,7	0,7	4,3%
Lichtreclames	0,1	0,1	0,1	0,1	0,1	0,1	-8,4%
Verspreiding kosteloos drukwerk	4,6	4,4	4,1	2,9	3,3	4,3	-8,3%
Voertuigen met reclame	0,0	0,0	0,0	0,0	0,0	0,0	
Privé-wegwijzers	0,0	0,0	0,0	0,0	0,0	0,0	-41,7%
Andere bedrijfsbelastingen	1,2	1,2	1,2	0,8	1,0	1,0	-5,5%

Gewest (E)

Rekeningen Budget Evolutie

	2017	2018	2019	2020	2021	2022	2017-2021
Nachtwinkels en phoneshops	0,1	0,1	0,1	0,1	0,1	0,2	-2,7%
Barpersoneel	0,0	0,0	0,0	0,0	0,0	0,1	-28,2%
Privé-clubs	0,0	0,0	0,1	0,0	0,0	0,0	-1,9%
Banken en financieringsinstellingen	0,1	0,1	0,1	0,1	0,1	0,1	-8,4%
Wedkantoren	0,0	0,0	0,0	0,0	0,0	0,0	4,3%
Leurhandel	0,0	0,0	0,0	0,0	0,0	0,0	-9,9%
Taxidiensten	0,1	0,2	0,2	0,1	0,1	0,1	-21,1%
Diensten verhuur voertuigen met bestuurder	0,1	0,1	0,1	0,0	0,0	0,1	-8,8%
Stortplaatsen	0,1	0,1	0,1	0,1	0,1	0,1	3,9%
Stapelplaatsen voor schroot	0,0	0,0	0,0	0,0	0,0	0,0	0,2%
Tanks en vergaarbakken	0,2	0,2	0,2	0,2	0,4	0,4	12,8%
Verblijfsbelasting	2,0	2,1	2,3	1,4	1,0	3,0	-15,3%
Kamers	0,3	0,2	0,2	0,1	0,1	0,1	-24,1%
Kampeertreinen	1,6	1,3	1,4	1,5	2,2	2,0	8,4%
Reclameborden	0,7	0,7	0,7	0,7	0,8	0,8	5,1%
Lichtreclames	0,2	0,2	0,2	0,1	0,2	0,2	3,0%
Verspreiding kosteloos drukwerk	6,1	5,8	5,4	4,5	5,1	6,3	-4,2%
Voertuigen met reclame	0,0	0,0	0,0	0,0	0,0	0,0	-42,2%
Privé-wegwijzers	0,0	0,0	0,0	0,0	0,0	0,0	-1,1%
Andere bedrijfsbelastingen	2,9	2,8	2,8	2,6	2,1	2,9	-7,5%



€/inw

	KRUISEM							Cluster (E)						
	Rekeningen					Budget	Evolutie	Rekeningen					Budget	Evolutie
	2017	2018	2019	2020	2021	2022	2017-2021	2017	2018	2019	2020	2021	2022	2017-2021
Belastingen vertoningen/vermakelijkheden	0,0	0,0	0,0	0,0	0,0	0,0		0,0	0,0	0,0	0,0	0,0	0,0	
Vermakelijkheden	0,0	0,0	0,0	0,0	0,0	0,0		0,0	0,0	0,0	0,0	0,0	0,0	
Vertoningen	0,0	0,0	0,0	0,0	0,0	0,0		0,0	0,0	0,0	0,0	0,0	0,0	
Openbare bals	0,0	0,0	0,0	0,0	0,0	0,0		0,0	0,0	0,0	0,0	0,0	0,0	
Belastingen gebruik v/h openbare domein	1,3	0,8	0,9	0,0	0,0	0,0		3,2	3,5	3,9	3,2	3,7	3,5	3,9%
Plaatsrecht markten	0,7	0,7	0,7	0,0	0,0	0,0		0,5	0,4	0,4	0,2	0,3	0,3	-11,8%
Plaatsrecht kermissen	0,1	0,1	0,1	0,0	0,0	0,0		0,3	0,3	0,2	0,0	0,2	0,2	-12,3%
Kaairechten	0,0	0,0	0,0	0,0	0,0	0,0		0,0	0,0	0,0	0,0	0,0	0,0	
Kiosken, frituurkramen, handelsinrichtingen	0,1	0,1	0,1	0,0	0,0	0,0		0,1	0,1	0,1	0,1	0,1	0,1	-12,7%
Strandexploitaties	0,0	0,0	0,0	0,0	0,0	0,0		0,0	0,0	0,0	0,0	0,0	0,0	
Benzine-, olie- en persdrukpompen	0,0	0,0	0,0	0,0	0,0	0,0		0,0	0,0	0,0	0,0	0,0	0,0	
Automatische verdelers	0,0	0,0	0,0	0,0	0,0	0,0		0,0	0,0	0,0	0,0	0,0	0,0	
Standplaatsen huurrijtuigen	0,0	0,0	0,0	0,0	0,0	0,0		0,0	0,0	0,0	0,0	0,0	0,0	
Terrassen, tafels, stoelen	0,0	0,0	0,0	0,0	0,0	0,0		0,0	0,0	0,0	0,0	0,0	0,0	
Masten en pylonen	0,0	0,0	0,0	0,0	0,0	0,0		0,4	0,7	1,2	1,5	1,6	1,5	45,0%
Andere inname openbaar domein	0,0	0,0	0,0	0,0	0,0	0,0		0,4	0,4	0,4	0,6	0,7	0,5	11,1%
Parkeren	0,4	0,0	0,0	0,0	0,0	0,0		0,1	0,1	0,1	0,1	0,0	0,1	-42,2%
Andere belastingen openbaar domein	0,0	0,0	0,0	0,0	0,0	0,0		1,5	1,5	1,5	0,7	1,0	0,8	-8,6%

	Provincie (E)							Gewest (E)						
	Rekeningen					Budget	Evolutie	Rekeningen					Budget	Evolutie
	2017	2018	2019	2020	2021	2022	2017-2021	2017	2018	2019	2020	2021	2022	2017-2021
Belastingen vertoningen/vermakelijkheden	0,0	0,0	0,0	0,0	0,1	0,1	73,1%	0,6	0,5	0,6	0,2	0,1	0,6	-37,9%
Vermakelijkheden	0,0	0,0	0,0	0,0	0,1	0,1	105,9%	0,4	0,3	0,3	0,0	0,1	0,3	-37,7%
Vertoningen	0,0	0,0	0,0	0,0	0,0	0,0		0,2	0,2	0,2	0,2	0,0	0,2	-37,9%
Openbare bals	0,0	0,0	0,0	0,0	0,0	0,0		0,0	0,0	0,0	0,0	0,0	0,0	-67,5%
Belastingen gebruik v/h openbare domein	7,6	6,8	6,5	4,0	5,9	6,1	-6,0%	9,2	9,0	9,1	7,6	8,9	10,1	-0,9%
Plaatsrecht markten	1,5	1,3	1,3	0,4	0,9	1,1	-12,8%	1,4	1,3	1,3	0,5	0,9	1,2	-10,8%
Plaatsrecht kermissen	0,4	0,4	0,4	0,0	0,2	0,3	-17,7%	0,3	0,3	0,3	0,0	0,1	0,3	-20,5%
Kaairechten	0,0	0,0	0,0	0,0	0,0	0,0		0,0	0,0	0,0	0,0	0,0	0,0	-8,4%
Kiosken, frituurkramen, handelsinrichtingen	0,1	0,1	0,1	0,1	0,1	0,1	-3,7%	0,1	0,1	0,1	0,1	0,1	0,1	-3,2%
Strandexploitaties	0,0	0,0	0,0	0,0	0,0	0,0		0,2	0,2	0,2	0,2	0,2	0,2	0,9%
Benzine-, olie- en persdrukpompen	0,1	0,1	0,1	0,1	0,1	0,0	-0,9%	0,1	0,1	0,1	0,1	0,1	0,1	3,0%
Automatische verdelers	0,0	0,0	0,0	0,0	0,0	0,0		0,0	0,0	0,0	0,0	0,0	0,0	-0,5%
Standplaatsen huurrijtuigen	0,0	0,0	0,0	0,0	0,0	0,0	-2,5%	0,0	0,0	0,0	0,0	0,0	0,0	-39,3%
Terrassen, tafels, stoelen	0,2	0,2	0,2	0,1	0,1	0,2	-27,9%	0,7	0,7	0,7	0,3	0,2	0,6	-28,2%
Masten en pylonen	0,9	1,0	0,9	1,6	2,6	2,3	30,5%	0,8	0,8	0,8	1,9	2,7	2,7	35,0%
Andere inname openbaar domein	0,4	0,4	0,4	0,5	0,6	0,5	14,6%	1,1	1,1	1,1	1,5	1,6	1,5	10,7%
Parkeren	3,5	2,9	2,6	0,8	0,9	1,1	-28,7%	3,9	3,6	3,7	2,2	2,3	2,9	-12,3%
Andere belastingen openbaar domein	0,5	0,5	0,6	0,4	0,5	0,5	-0,2%	0,6	0,7	0,8	0,7	0,7	0,7	2,1%



€/inw

KRUISEM

	Rekeningen					Budget	Evolutie
	2017	2018	2019	2020	2021	2022	2017-2021
Belastingen op het patrimonium	3,4	4,0	4,8	10,4	5,2	6,3	11,4%
Bouwen	0,0	0,0	0,0	0,0	0,0	0,0	
Niet-bebouwde gronden	0,0	0,0	0,0	0,0	0,0	0,0	
Niet-bebouwde percelen	0,0	0,0	0,0	0,0	0,0	0,0	
Ontbreken van parkeerplaatsen	0,0	0,0	0,0	0,0	0,0	0,0	
Leegstaande woningen en gebouwen	0,8	1,7	1,4	6,6	1,3	2,5	13,6%
Krotten, verwaarloosde woningen	0,1	0,1	0,0	0,0	0,0	0,0	
Leegstand, verkrotting bedrijfsruimten	0,0	0,0	0,0	0,6	0,6	0,3	
Tweede verblijven	2,6	2,2	3,4	3,2	3,4	3,5	7,0%
Andere belastingen op het patrimonium	0,0	0,0	0,0	0,0	0,0	0,0	
Andere belastingen	0,0	0,0	0,0	0,0	0,0	0,0	
Algemene gemeentebelasting	0,0	0,0	0,0	0,0	0,0	0,0	
Luxepaarden	0,0	0,0	0,0	0,0	0,0	0,0	
Honden	0,0	0,0	0,0	0,0	0,0	0,0	
Overige andere belastingen	0,0	0,0	0,0	0,0	0,0	0,0	
Boetes	0,0	0,1	0,1	0,1	0,1	0,1	132,2%

Cluster (E)

	Rekeningen					Budget	Evolutie
	2017	2018	2019	2020	2021	2022	2017-2021
	6,2	6,7	6,0	7,7	8,8	7,0	9,2%
Bouwen	0,0	0,0	0,0	0,0	0,0	0,0	
Niet-bebouwde gronden	0,2	0,2	0,2	0,4	0,4	0,4	21,1%
Niet-bebouwde percelen	1,0	0,8	1,0	0,9	1,3	0,8	7,5%
Ontbreken van parkeerplaatsen	0,2	0,0	0,1	0,1	-0,1	0,1	-227,7%
Leegstaande woningen en gebouwen	2,4	2,4	2,1	2,4	3,2	2,2	6,8%
Krotten, verwaarloosde woningen	0,3	0,2	0,2	0,7	0,7	0,7	20,7%
Leegstand, verkrotting bedrijfsruimten	0,2	0,6	0,9	0,8	0,8	0,6	39,6%
Tweede verblijven	1,8	2,1	1,6	2,3	2,5	2,2	8,2%
Andere belastingen op het patrimonium	0,0	0,5	0,0	0,0	0,0	0,0	
Andere belastingen	27,3	20,5	21,4	15,0	16,9	13,7	-11,3%
Algemene gemeentebelasting	23,0	20,5	21,3	14,9	16,9	13,7	-7,4%
Luxepaarden	0,0	0,0	0,0	0,0	0,0	0,0	
Honden	0,0	0,0	0,0	0,0	0,0	0,0	
Overige andere belastingen	4,3	0,0	0,0	0,0	0,0	0,0	-70,7%
Boetes	0,6	0,3	0,8	0,5	0,5	2,3	-3,6%

Provincie (E)

	Rekeningen					Budget	Evolutie
	2017	2018	2019	2020	2021	2022	2017-2021
Belastingen op het patrimonium	8,1	7,8	8,0	8,4	10,6	9,7	7,0%
Bouwen	0,7	0,7	0,8	0,9	1,1	0,8	11,4%
Niet-bebouwde gronden	1,2	1,0	0,9	1,0	0,7	1,1	-12,5%
Niet-bebouwde percelen	0,2	0,2	0,2	0,1	0,2	0,2	1,6%
Ontbreken van parkeerplaatsen	0,1	0,0	0,0	0,2	0,1	0,1	-8,2%
Leegstaande woningen en gebouwen	2,2	2,4	3,2	3,2	4,2	3,7	17,7%
Krotten, verwaarloosde woningen	1,6	1,5	0,9	0,8	1,9	1,3	4,5%
Leegstand, verkrotting bedrijfsruimten	0,2	0,1	0,2	0,1	0,2	0,2	-9,8%
Tweede verblijven	1,8	1,8	1,7	2,1	2,2	2,2	5,3%
Andere belastingen op het patrimonium	0,1	0,0	0,1	0,0	0,0	0,1	-6,2%
Andere belastingen	15,3	15,1	14,7	12,9	13,6	13,4	-3,0%
Algemene gemeentebelasting	15,3	15,0	14,7	12,9	13,6	13,4	-3,0%
Luxepaarden	0,0	0,0	0,0	0,0	0,0	0,0	
Honden	0,0	0,0	0,0	0,0	0,0	0,0	-24,4%
Overige andere belastingen	0,0	0,0	0,0	0,0	0,0	0,0	-15,2%
Boetes	1,6	1,7	1,7	1,8	1,7	3,3	2,6%

Gewest (E)

	Rekeningen					Budget	Evolutie
	2017	2018	2019	2020	2021	2022	2017-2021
	23,9	23,0	24,3	24,9	26,4	26,3	2,5%
Bouwen	1,2	1,4	1,5	1,1	1,1	1,2	-2,5%
Niet-bebouwde gronden	1,4	1,2	1,2	1,2	1,2	1,3	-3,6%
Niet-bebouwde percelen	0,9	0,8	0,6	0,9	0,6	0,8	-10,9%
Ontbreken van parkeerplaatsen	0,2	0,2	0,4	0,3	0,3	0,4	7,6%
Leegstaande woningen en gebouwen	2,4	2,7	3,3	3,5	4,6	4,1	17,5%
Krotten, verwaarloosde woningen	1,3	1,1	1,0	1,2	1,3	1,3	0,2%
Leegstand, verkrotting bedrijfsruimten	0,1	0,2	0,3	0,2	0,3	0,3	24,3%
Tweede verblijven	15,2	14,5	15,6	16,1	16,5	16,4	2,1%
Andere belastingen op het patrimonium	1,1	0,7	0,6	0,4	0,5	0,6	-18,9%
Andere belastingen	8,4	8,2	7,9	8,0	7,9	7,7	-1,3%
Algemene gemeentebelasting	7,8	7,8	7,6	7,6	7,5	7,3	-1,0%
Luxepaarden	0,0	0,0	0,0	0,0	0,0	0,0	12,0%
Honden	0,0	0,0	0,0	0,0	0,0	0,0	-57,5%
Overige andere belastingen	0,5	0,4	0,3	0,4	0,4	0,4	-5,9%
Boetes	2,1	2,8	3,0	2,7	4,5	8,3	20,5%



Interpretatie van het Individueel Financieel Profiel

Inleiding

In dit Individueel Financieel Profiel biedt Belfius Bank u de mogelijkheid om de evolutie na te gaan in de financiële toestand van uw bestuur (gemeente en OCMW) en die te vergelijken met de situatie van relevante referentiegroepen van gemeenten. De cijfergegevens volgens BBC 2020 komen uit de Open Data van het Agentschap Binnenlands Bestuur Vlaanderen (ABB).

Het Individueel Financieel Profiel is samengesteld uit zes grote onderdelen:

- **de algemene indicatoren:** geven een zicht op niet-financiële omgevingsfactoren die, rechtstreeks of onrechtstreeks, een effect hebben op de lokale financiën en hun evolutie.
- **de exploitatierekening:** dit hoofdstuk schetst hoe **exploitatie-uitgaven en -ontvangsten** evolueren in de tijd en dit in vergelijking met de referentiegroepen. De vergelijking gebeurt zowel volgens de aard (economische verdeling) als volgens de grote beleidsdomeinen (functionele verdeling). Daarna worden de belangrijkste uitgavenposten afzonderlijk belicht, zoals de werkings- en personeelsuitgaven en de toegestane werkingssubsidies. Als belangrijkste onderdeel van de exploitatie-ontvangsten komt de gemeentelijke **fiscaliteit** gedetailleerd aan bod. Is de gemeente in staat om een toekomstige druk op de financiën het hoofd te bieden? De impact van de vergrijzing op de aanvullende personenbelasting (APB) wordt ook in kaart gebracht.
- **het resultaat en de financiële beleidsruimte:** dit deel gaat dieper in op de details van de staat van het financieel evenwicht binnen BBC met o.m. de autofinancieringsmarge (AFM) die aangeeft of de gemeente al dan niet structureel in evenwicht is.
- **de schuld:** biedt een analyse van de schuldtoestand, met inbegrip van een ratio-analyse.
- **de vooruitzichten en het ESR-vorderingensaldo:** het Meerjarenplan blikkt vooruit op de geplande exploitatie-, investerings- en financieringscyclus en de evolutie van de financiële evenwichten. Het ESR-vorderingensaldo, volgens het Europees stelsel van nationale en regionale rekeningen, is een maatstaf voor de Vlaamse besturen om zich te vergelijken met andere overheden.
- **de investeringen en het patrimonium:** geven de investeringsdynamiek weer en de evolutie van het patrimonium en belichten of er voldoende werd geïnvesteerd. De vereenvoudigde balans geeft de activa weer van gemeente en OCMW samen.



De vergelijkingscategorieën

Elk individueel cijfer wordt geplaatst naast gemiddelde bedragen van de gemeenten en OCMW 's uit dezelfde provincie, de sociaal-economische cluster en het gewest (zonder Antwerpen en Gent). Het eigen bestuur maakt geen deel uit van de gemiddelde bedragen.

De sociaal-economische cluster groepeert gemeenten die op demografisch, economisch en sociaal gebied het dichtst aanleunen bij uw gemeente. Belfius Bank stelde deze sociaal-economische typologie (2017) van de gemeenten samen op basis van meer dan 150 indicatoren, zoals de tewerkstellingsgraad, de grondbestemming, de economische activiteit, de leeftijdsstructuur van de bevolking, de scholingsgraad, het gemiddelde inkomen, de demografische evolutie, de kadastrale inkomens, de bevolkingsdichtheid... en dit voor elke gemeente.

Voor verdere informatie over de clusters en hun samenstelling, kan u de studie raadplegen over de Sociaaleconomische typologie van de gemeenten: <https://research.belfius.be/nl/typologie-gemeenten/>.

Algemene indicatoren

De algemene indicatoren in het Individueel Financieel Profiel komen uit officiële bronnen:

- de meest recente statistische rapporten van de FOD Economie (www.economie.fgov.be): bevolking op 1 januari, demografische structuur, demografische groei, fiscale inkomens volgens de aangifte, kadastrale inkomens
- Steunpunt Werk en Sociale Economie (WSE) (www.steunpuntwse.be): werkloosheidsgraad
- POD Maatschappelijke integratie (www.mi-is.be): aantal begunstigden van het recht op maatschappelijke integratie (R.M.I)
- Statistiek Vlaanderen: lengte van het wegennet, sociale woningen

Hoe deze sociale, economische en demografische kenmerken van een gemeente evolueren bepaalt, rechtstreeks of onrechtstreeks, de accenten die een bestuur legt in het financiële beleid.

De analyse van deze algemene indicatoren laat toe om een reeks knelpunten en/of opportuniteiten te identificeren voor het financiële beleid, bijvoorbeeld:

- hoe de fiscale basis evolueert
- de algemene financiering (fondsen)
- het sociale beleid
- het investeringsbeleid
- welke diensten het bestuur aanbiedt, bijvoorbeeld gekoppeld aan de demografie



De exploitatierekening

Het detail van de netto exploitatie-uitgaven volgens beleidsdomein legt het verband tussen de exploitatie-uitgaven en -ontvangsten voor een aantal grote beleidsdomeinen en de overeenstemmende gemiddelde investeringsinspanning over de laatste jaren. Twee grafieken onderaan de bladzijde tonen de spreiding van de netto-uitgaven binnen het gewest voor de beleidsvelden “sport “ en “kunst & cultuur” .

De economische verdeling van de exploitatie-uitgaven en -ontvangsten vergelijkt zowel de data van gemeente en OCMW afzonderlijk als geaggregeerd. Deze geaggregeerde gegevens zijn geen geconsolideerde gegevens, m.a.w. interne stromen werden niet geëlimineerd met uitzondering van de interne facturatie tussen gemeente en OCMW.

De exploitatierekening is onderverdeeld in de hoofdrubrieken uit het algemene rekeningenstelsel van BBC 2020:

- voor de **exploitatie-uitgaven**: goederen en diensten; bezoldigingen en pensioenen; toegestane werkingssubsidies; financiële uitgaven; andere operationele uitgaven. Voor het OCMW zijn er specifiek de uitgaven voor individuele hulpverlening.

- voor de **exploitatie-ontvangsten**: ontvangsten uit de werking; fiscale ontvangsten; ontvangen werkingssubsidies; financiële ontvangsten; andere operationele ontvangsten. Voor het OCMW is er specifiek de recuperatie van de individuele hulpverlening.

Bubbelgrafieken geven **het detail van de exploitatie-uitgaven en -ontvangsten** weer met de besturen van de cluster (clusterverdeling) en die binnen de provincie (provinciale verdeling). De twee assen van de bubbelgrafieken situeren de geaggregeerde gegevens van gemeente en OCMW ten opzichte van hun vergelijkingsgroepen en ten opzichte van alle andere geaggregeerde gemeenten en OCMW's binnen de cluster of de provincie. De kleuren waarmee het bestuur en zijn vergelijkingsgroepen worden voorgesteld zijn dezelfde doorheen het hele document. De andere besturen uit de cluster of de provincie worden elk door een wit symbool voorgesteld. Op die manier is het eenvoudig na te gaan hoe representatief de gemiddelde waarden uit het Individueel Financieel Profiel zijn: liggen de cijfers van alle besturen uit de cluster of de provincie eerder gespreid of zijn ze geconcentreerd rond deze gemiddelde waarden?

Het detail van de werkingsuitgaven geeft een uitsplitsing van de uitgaven die behoren tot de “goederen en diensten”. Dit detail laat onder andere toe om de energie-uitgaven en andere werkingsuitgaven van uw bestuur te vergelijken met die van de relevante vergelijkingsgroepen.

Bezoldigingen en pensioenen: in het detail van de personeelsuitgaven wordt het personeelsbestand van de gemeente en het OCMW verder gedetailleerd per type contract en in functie van de verschillende uitgavenstromen.

Toegestane werkingssubsidies: de werkingssubsidies voor het OCMW, de politiezone en de hulpverleningszone staan apart vermeld. De categorie ‘andere’ bevat onder meer de werkingssubsidies voor de AGB 's, de gemeentelijke vzw's, de intergemeentelijke samenwerkingsverbanden, de kerkfabrieken, de bedrijven, verenigingen, burgers... Om een preciezer zicht te krijgen op de representativiteit van de gemiddelde waarden van de belangrijkste toelagen (politiezone en hulpverleningszone) worden voor elke toelage, het gemiddelde, de mediaan en de standaardafwijking berekend. De **staafgrafieken** geven weer hoeveel gemeenten er bedragen (in EUR per inwoner) besteden binnen een bepaalde vork. De kleur van de staven geeft aan of het hierbij gaat over de provincie (blauw) of het gewest (roze). Op die manier toont de grafiek dus het patroon van deze verdeling binnen de provincie en het gewest. De staaf waarbinnen het bestuur zich bevindt is aangeduid in het groen.



Ontvangen werkingssubsidies: omvatten drie rubrieken: het gemeentefonds, de specifieke werkingssubsidies en de overige werkingssubsidies. De specifieke werkingssubsidies bestaan uit subsidies die direct gelinkt zijn met een bepaald project of een bepaalde dienst (bv. subsidies in het kader van buurtwerking of jongerenwerking, het aanbieden van sociale huisvesting...). De overige werkingssubsidies daarentegen zijn subsidies die een derde toekent voor de algemene financiering van het lokaal beleid. De bezoldigingen van gemeentelijk onderwijzend personeel vormen geen reële geldstroom binnen de gemeente. Als die bedragen wel worden ingeschreven dan is dat gelijktijdig als uitgaven (bezoldigingen onderwijzend personeel t.l.v. derden, alsof de gemeente ze betaalt) en als ontvangsten (een zogenaamde specifieke werkingssubsidie van de Vlaamse overheid die deze loonkost werkelijk draagt).

Gecorrigeerde uitgaven en ontvangsten: de exploitatierekening bevat een aantal posten die identiek zijn zowel voor de uitgaven als voor de ontvangsten en daardoor de bedragen van de uitgaven- en ontvangstencyclus verhogen. Het gaat hier onder meer om uitgaven en subsidies voor het gesubsidieerd onderwijzend personeel, uitgaven voor leningen “overheidsaandeel” en de overeenstemmende ontvangsten van de Vlaamse overheid. Zij veroorzaken in principe geen uitgaande of inkomende kasstromen. Bovendien beïnvloeden zij het saldo niet. Bij een benadering waarbij enkel de reële uitgaven of ontvangsten meetellen, dienen bovenstaande elementen dan ook te worden geneutraliseerd. In het Individueel Financieel Profiel heet het resultaat hiervan de “gecorrigeerde ontvangsten”, respectievelijk de “gecorrigeerde uitgaven”.

Fiscaliteit

Impact van de vergrijzing op de Aanvullende Personenbelasting (APB): twee ingekleurde kaarten van Vlaanderen geven per gemeente de impact weer van de vergrijzing op de APB tegen 2030 (kaart 1) en de gradatie van die impact (kaart 2).

Men spreekt in deze analyse van vergrijzing wanneer de leeftijdsgroep die niet langer beroepsactief is (60+) groter wordt in aantal dan haar vervangingspotentieel op lange termijn (45-54 jaar). De verschuiving van meer en meer inwoners naar een leeftijdsgroep die het einde van haar loopbaan bereikt maar tot voor kort wel de hoogste bijdrage leverde in de personenbelasting, kan de inkomsten van de gemeenten sterk beïnvloeden. Belfius Research berekende daarom via een econometrisch model per gemeente de mate waarin de inkomsten uit de personenbelastingen tegen 2030 dreigen te verminderen bij een gelijkblijvende situatie. Het bruto-effect van deze impact houdt immers geen rekening met economische conjunctuur of andere trends. Of de gemeente in haar werking deze terugval in de aanvullende personenbelasting sterk zal voelen hangt daarbij ook af van hoe belangrijk deze belastinginkomsten zijn in de totale exploitatie-ontvangsten.

Waarde van 1% APB, resp. waarde van 100 opcentiemen: dit bedrag geeft weer hoeveel meer / minder inkomsten het bestuur potentieel kan halen uit een verhoging / verlaging van de belastingtarieven.

Waarde van 1% APB, resp. waarde van 100 opcentiemen/ inwoner: dit bedrag geeft de financiële weerslag per inwoner weer van een verhoging of verlaging van de belastingtarieven.

Ontvangsten APB, resp. OV / gecorrigeerde uitgaven: deze ratio gaat na in welke mate de reële uitgaven gefinancierd worden door de ontvangsten uit de aanvullende personenbelasting (APB), respectievelijk de onroerende voorheffing (OV).



Fiscale druk van de gecentraliseerde belastingen: hierbij confronteren we de reële ontvangsten uit de aanvullende personenbelasting en de opcentiemen op de onroerende voorheffing met de theoretische ontvangsten, die de gemeente zou optekenen indien de gemiddelde gemeentelijke aanslagvoeten toegepast worden die gelden in het gewest (alle gemeenten). Een ratio kleiner dan 100% geeft aan dat de fiscale druk in de gemeente kleiner is dan gemiddeld in het totale gewest en wijst dan ook op een zekere (relatieve) ruimte om extra ontvangsten te genereren via de fiscaliteit. Een ratio groter dan 100% wijst op een hogere fiscale druk dan gemiddeld in het gewest van toepassing is.

Fiscale druk van de andere belastingen: deze ratio vergelijkt de reële ontvangsten van de gemeente uit de overige belastingen met de overeenstemmende gemiddelde ontvangsten van alle gemeenten uit het gewest. Deze ratio wordt op dezelfde manier geïnterpreteerd als de voorgaande.

Totale fiscale druk: deze ratio geeft de gewogen gemiddelde fiscale druk weer, berekend voor alle belastingen samen (gecentraliseerde en andere belastingen).

De grafiek met de gemiddelde **evolutie van de ontvangsten** uit fiscaliteit, maakt een opdeling tussen de groei van de belastbare basis (nl. de waarde van 1% APB, resp. 100 opcentiemen OV = **groei basis**) en deze van de aanslagvoeten (**groei aanslagvoet**).

De bijkomende gegevens rond de **lokale fiscaliteit** leveren voor de gemeente een duidelijk beeld van het belang van enkele specifieke lokale heffingen en spiegelen die aan de gegevens van relevante vergelijkingsgroepen. Het uitgebreide detail vindt u in bijlage.



Resultaat en financiële beleidsruimte

Onder 'Resultaat van het boekjaar' staat een **reflectie van de staat van het financieel evenwicht** volgens BBC 2020. Het resultaat is onderverdeeld in de exploitatiecyclus (I), de investeringscyclus (II) en de financieringscyclus (IV). De som van deze drie cycli geeft het budgettair resultaat van het boekjaar (V). De som van dit budgettair resultaat van het boekjaar (V) en het gecumuleerde budgettair resultaat van het vorige boekjaar (VI) geeft het gecumuleerd budgettair resultaat (VII). Wanneer men van dit gecumuleerd budgettair resultaat (VII) de onbeschikbare gelden (VIII) aftrekt komt men tot het beschikbaar budgettair resultaat (IX). Het beschikbaar budgettair resultaat moet elk boekjaar groter of minstens gelijk zijn aan nul (het "toestandsevenwicht"). Schematisch geeft dit:

I. Exploitatiesaldo	(a-b)
a. Ontvangsten	
b. Uitgaven	
II. Investeringsaldo	(a-b)
a. Ontvangsten	
b. Uitgaven	
III. Saldo exploitatie en investeringen	(I+II)
IV. Financieringsaldo	(a-b)
a. Ontvangsten	
b. Uitgaven	
V. Budgettair resultaat van het boekjaar	(III+IV)
VI. Gecumuleerd budgettair resultaat vorig boekjaar	
VII. Gecumuleerd budgettair resultaat	(V+VI)
VIII. Onbeschikbare gelden	
IX. Beschikbaar budgettair resultaat	(VII-VIII)

Het gecumuleerd budgettair resultaat geeft aan hoe groot de financiële buffer van de gemeente is.

De onbeschikbare gelden (BBC 2020) zijn geldmiddelen waarover het bestuur tijdens de duur van het boekjaar niet kan beschikken, zoals gelden die verplicht op een geblokkeerde rekening staan, bijvoorbeeld in het kader van juridische geschillen, huur- of andere waarborgen, enz. Het begrip 'onbeschikbare gelden' dekt niet dezelfde lading als het vroegere begrip 'bestemde gelden'. De geldmiddelen die de raad in het meerjarenplan en/of de jaarrekening wil reserveren voor een specifieke bestemming (bv. een welbepaald investeringsproject, financiering van pensioenverplichtingen) in de volgende boekjaren zijn geen



onbeschikbare gelden, tenzij er een overeenkomst is waaruit de onbeschikbaarheid blijkt. Het bestuur moet zelf de concrete context en/of overeenkomst beoordelen.

De autofinancieringsmarge (AFM) geeft aan of het bestuur al dan niet structureel financieel in evenwicht is. De autofinancieringsmarge bestaat uit het verschil tussen het exploitatiesaldo en de netto periodieke kapitaalsaflossingen. Het geeft dus aan hoeveel van de middelen uit de werking overblijven om, na het betalen van de leningsuitgaven, zelf nieuwe investeringen te financieren of nieuwe kredieten aan te gaan. De autofinancieringsmarge dient minstens nul te zijn of meer aan het einde van de planningsperiode (bestuursperiode + 1 jaar).

Autofinancieringsmarge / gecorrigeerde ontvangsten: deze ratio geeft weer welk aandeel van de ontvangsten omgezet wordt in een overschot of een tekort. Deze ratio identificeert de 'spaarquote' van het bestuur (bij een positieve ratio) of geeft aan dat de exploitatie-ontvangsten relatief ontoereikend zijn om een structureel evenwicht te bereiken (bij een negatieve ratio).

Belastingen / gecorrigeerde uitgaven: deze ratio gaat na in welke mate de reële uitgaven gefinancierd worden door de belastingontvangsten.

Onsamendrukbare gecorrigeerde uitgaven / gecorrigeerde ontvangsten: deze ratio gaat na in welke mate een bestuur zijn uitgaven flexibel en op korte termijn zou kunnen reduceren. Onsamendrukbare gecorrigeerde uitgaven zijn uitgaven die op korte termijn moeilijk op substantiële wijze te reduceren zijn: de personeelsuitgaven, de schulduitgaven en de verplichte toelagen (OCMW, politiezone, hulpverleningszone, kerkfabrieken en ziekenhuis). Hoe lager de ratio, des te flexibeler een bestuur kan inspelen op een extra druk op zijn financiën door de uitgaven terug te dringen.

Gecumuleerd budgettair resultaat / gecorrigeerde uitgaven: deze ratio geeft aan in hoeverre de financiële buffer van het bestuur de reële jaarlijkse uitgaven kan financieren. Het gaat hier dus om de **dekkingsgraad van de uitgaven**, uitgedrukt in een percentage.

De pagina met **evenwichtscriteria** analyseert met behulp van staafgrafieken en een bubbelgrafiek het budgettair resultaat van het boekjaar, het gecumuleerd budgettair resultaat en de autofinancieringsmarge.

De bubbelgrafieken met informatie over de cluster tonen **de dekkingsgraad van enkele ontvangstencategorieën** (de belastingontvangsten, de totale ontvangen werkingssubsidies en **de reserves** = gecumuleerd budgettair resultaat) **tegenover de gecorrigeerde exploitatie-uitgaven**.

Ten slotte geeft de pagina over de AFM nog de staat van het financieel evenwicht weer van de gemeente en het OCMW samen, met de **gecorrigeerde autofinancieringsmarge (GAFM)**. De GAFM is het structureel evenwicht zonder dat de door het bestuur gekozen financieringswijze een rol speelt. Om na te gaan hoe realistisch de AFM is, berekent de GAFM de marge opnieuw met als gecorrigeerde aflossingen van financiële leningen een vast percentage van 8% van de uitstaande schuld op 31 december van het jaar ervoor (J-1). In het geval er alternatieve financiering werd aangegaan, die kapitaalaflossingen van kredieten doorschuift naar de volgende jaren, levert dit een GAFM die lager is dan de AFM.

Het geconsolideerd financieel evenwicht op groepsniveau bevat zowel het beschikbaar budgettair resultaat als de autofinancieringsmarge van de gemeente en het OCMW met dat van de autonome gemeentebedrijven (AGB).



De schuld

Schuldenlast eigen aandeel / gecorrigeerde ontvangsten: berekent de verhouding van de terugbetaling en de kosten van de schuld ten opzichte van de exploitatie-ontvangsten van het bestuur. Deze ratio geeft een indicatie van het "gewicht" van de schuld op de courante financiën van het bestuur.

Schuldenlast eigen aandeel / financieel draagvlak: deze ratio geeft weer in welke mate het resultaat uit de exploitatiecyclus, zonder rekening te houden met de interesten op kredieten en leasings (financieel draagvlak), volstaat om de lasten van de externe financiering van het bestuur (aflossingen + intrestlast) te dekken. Een percentage kleiner dan 100% duidt op een positieve AFM.

Schuld LT eigen aandeel / financieel draagvlak: deze verhouding geeft het aantal jaren weer dat het bestuur nodig heeft om zijn schuld terug te betalen, in de veronderstelling dat het financieel draagvlak constant blijft.

Schuld ratio: deze vergelijkt de LT-schuld eigen aandeel met het volume van de gecorrigeerde exploitatie-ontvangsten. Het gaat dus om een toestand (de schuld) die geplaatst wordt tegenover een stroom (ontvangsten). De ratio berekent het aantal jaren dat een bestuur nodig heeft om haar schuld terug te betalen indien ze het geheel van de ontvangsten hieraan zou kunnen besteden.

Gewicht van de schuldenlast: schulduitgaven (X-as) en schulduitgaven / gecorrigeerde ontvangsten (Y-as): deze grafiek vergelijkt twee fundamentele indicatoren voor de 'draagbaarheid van de schuld', namelijk de schuldenlast en de impact op de exploitatiecyclus (schulduitgaven / gecorrigeerde ontvangsten). Hoe meer naar rechtsboven, hoe zwaarder het gewicht van de schuld op de exploitatiecyclus. Hoe meer naar linksonder, hoe draagbaarder het gewicht van de schuld voor de exploitatiecyclus.



De vooruitzichten en het saldo berekend volgens de ESR-normen

'Vooruitzichten': het Meerjarenplan geeft een beeld van de geplande exploitatie-, investerings- en financieringscyclus en de financiële evenwichten.

Bij de toetreding tot de Eurozone ondertekenden de deelnemende landen het **Europese stabiliteitspact**. Ze verbonden zich ertoe om ook na de invoering van de eenheidsmunt hun overheidsfinanciën onder controle te houden, met normen voor de overheidsschuld en voor het jaarlijkse tekort. In het kader van het Europese stabiliteitspact zijn de lidstaten van de Europese Unie verplicht hun begrotingsresultaat op geconsolideerd niveau naar de Europese toezichhouders door te sturen. Dit begrotingsresultaat dient opgesteld te worden volgens de ESR-normen (Europees Stelsel van de Rekeningen), om een conformiteit tussen de verschillende lidstaten van de Europese Unie te creëren.

Het **ESR-vorderingensaldo** is het saldo berekend volgens dit Europees stelsel van nationale en regionale rekeningen (ESR) en is één van de belangrijkste normen waaraan de begroting van de lidstaten moet voldoen. Voor de Vlaamse gemeentebesturen berekent het Instituut voor de Nationale Rekeningen (INR) eveneens het ESR-vorderingensaldo, het maakt geen deel uit van de BBC-regelgeving.

Wel maakt de beleids- en beheerscyclus (BBC) het voor de Vlaamse lokale besturen mogelijk om mits enkele aanpassingen de budget- en rekeningcijfers om te zetten naar een ESR-conform resultaat. Dat vormt dan een maatstaf voor de Vlaamse gemeentebesturen om zich te vergelijken met de saldi van andere overheidsentiteiten.

Het ESR-vorderingensaldo is het verschil tussen de totale ontvangsten en uitgaven volgens ESR-normen.

Totale ontvangsten volgens ESR-normen: zijn de totale ontvangsten volgens BBC-normen met uitzondering van transacties die verband houden met financiering via kredieten (opname van leningen of leasings) en met de verkoop van financiële activa.

Totale uitgaven volgens ESR-normen: zijn de totale uitgaven volgens BBC-normen met uitzondering van transacties die verband houden met financiering via kredieten (kapitaalsaflossingen) en met de investeringen in financiële activa.

Totale ontvangsten volgens BBC-normen: maakt het totaal van alle exploitatie-, investerings- en financieringsontvangsten van het boekjaar.

Totale uitgaven volgens BBC-normen: maakt het totaal van alle exploitatie-, investerings- en financieringsuitgaven van het boekjaar.



De investeringen en het patrimonium

De investeringsverrichtingen bevatten enkel de uitgaven uit de investeringsrekening. De investeringssubsidies toegestaan tussen gemeente en OCMW werden geconsolideerd.

Realisatiegraad van de investeringen: deze wordt bekomen door de reële investeringsuitgaven (afkomstig uit de jaarrekeningen van jaar N) te vergelijken met de voorziene investeringsuitgaven (uit het initiële budget van jaar N). Het resultaat hiervan geeft aan in welke mate de budgetvooruitzichten in de rekening werden gerealiseerd. Een ratio kleiner dan 100% is een indicator van de onvolledige uitvoering van het investeringsbudget. Een ratio hoger dan 100% wijst wellicht op het feit dat er budgetwijzigingen werden doorgevoerd voor de investeringen. Nagaan in welke mate het investeringsbudget gerealiseerd werd in de laatste jaren laat toe om in te schatten hoe realistisch de investeringsvooruitzichten uit het recentste budget zijn.

Investeringsgraad: deze ratio geeft de netto-investeringen verhoudingsgewijs weer. De investeringen worden gecorrigeerd met de desinvesteringen en geplaatst tegenover de afschrijvingen, de waardeverminderingen en de herwaarderingen. Het doel van deze ratio is na te gaan in welke mate de nieuwe investeringen de veroudering van het bestaande patrimonium compenseren. Een ratio gelijk aan 100% geeft aan dat de gemeente net voldoende nieuwe investeringen realiseert om haar patrimonium in stand te houden. Een ratio groter dan 100% wijst op een netto patrimoniale aangroei. Een ratio die gedurende meerdere jaren kleiner is dan 100% wijst op een progressieve veroudering van het patrimonium waardoor het in de toekomst wellicht noodzakelijk is om over te gaan tot aanzienlijke herstel- of vervangingsinvesteringen.

Binnen **de balans** wordt een onderscheid gemaakt voor de **materiële vaste activa**:

- Gemeenschapsgoederen: materiële vaste activa die aangewend worden om een maatschappelijke dienstverlening te vervullen, maar waarbij de vervulling van deze dienstverlening minder ontvangsten genereert dan de noodzakelijke uitgaven voor het uitvoeren van deze dienstverlening.
- Bedrijfsmatige materiële vaste activa: materiële vaste activa die aangewend worden om een maatschappelijke dienstverlening te vervullen, maar in tegenstelling tot de gemeenschapsgoederen genereren deze activa voldoende ontvangsten om de uitgaven te compenseren.
- Andere materiële vaste activa: deze activa worden niet aangewend in het kader van maatschappelijke dienstverlening. Ze kunnen gemakkelijker ontvreemd worden zonder een invloed te hebben op de maatschappelijke dienstverlening.



Detail van de lokale fiscaliteit

De grote posten van de **lokale fiscaliteit** omvatten volgende specifieke opbrengsten en stemmen overeen met volgende codes en omschrijvingen:

- 730 Aanvullende belastingen
- 731 Belastingen op prestaties
- 732 Verhaalbelastingen
- 733 Belasting inzake openbare hygiëne
- 734 Bedrijfsbelastingen
- 735 Belastingen op vertoningen en vermakelijkheden
- 736 Belastingen op het gebruik van het openbaar domein
- 737 Belastingen op patrimonium
- 738 Andere belastingen

**INHOUDSTAFEL**

I. ALGEMENE INDICATOREN & EVOLUTIE	p.3	
II. EXPLOITATIEREKENING		
Exploitatie-uitgaven		
1. Netto-exploitatie-uitgaven en gemiddelde investeringen per beleidsdomein (Gemeente + OCMW)	p.4	
2. Economische verdeling van de exploitatie-uitgaven (Gemeente + OCMW)	p.5	
3. Economische verdeling van de exploitatie-uitgaven (Gemeente)	p.6	
4. Economische verdeling van de exploitatie-uitgaven (OCMW)	p.7	
5. Detail van de exploitatie-uitgaven (Gemeente + OCMW) - cluster	p.8	
6. Detail van de exploitatie-uitgaven (Gemeente + OCMW) - provincie	p.9	
7. Detail van de werkingsuitgaven (Gemeente + OCMW)	p.10	
8. Detail van de personeelsuitgaven (Gemeente + OCMW)	p.11	
9. Detail van de personeelsuitgaven (Gemeente)	p.12	
10. Detail van de personeelsuitgaven (OCMW)	p.13	
11. Detail van de werkingssubsidies (Gemeente)	p.14	
Exploitatie-ontvangsten		
12. Economische verdeling van de exploitatie-ontvangsten (Gemeente + OCMW)	p.15	
13. Economische verdeling van de exploitatie-ontvangsten (Gemeente)	p.16	
14. Economische verdeling van de exploitatie-ontvangsten (OCMW)	p.17	
15. Detail van de exploitatie-ontvangsten (Gemeente + OCMW) - cluster	p.18	
16. Detail van de exploitatie-ontvangsten (Gemeente + OCMW) - provincie	p.19	
17. Vergrijzing en de impact op inkomsten uit de APB	p.20	
18. Fiscaliteit (Gemeente)	p.23	
19. Detail van de lokale fiscaliteit (Gemeente)	p.24	
		III. RESULTAAT & FINANCIËLE BELEIDSRUIMTE
		1. Resultaat van het boekjaar (Gemeente + OCMW) p.25
		2. Resultaten en financiële beleidsruimte (Gemeente + OCMW) p.26
		3. Evenwichtscriteria (Gemeente + OCMW) p.27
		4. Dekkingsgraden & spaarquote (Gemeente + OCMW) - cluster p.28
		5. Autofinancieringsmarge (Gemeente + OCMW + AGB) p.29
		IV. SCHULD
		1. Schuld (Gemeente + OCMW) p.30
		2. Schuld (Gemeente) p.31
		3. Schuld (OCMW) p.32
		V. VOORUITZICHTEN & ESR-SALDO p.33
		VI. INVESTERINGEN & PATRIMONIUM
		1. Investeringsrekening p.35
		2. Balans p.36
		BIJLAGE: Detail van de lokale fiscaliteit p.37